

UNIVERZITA PARDUBICE  
DOPRAVNÍ FAKULTA JANA PERNERA

BAKALÁŘSKÁ PRÁCE

2018

LUKÁŠ URBÁNEK

Univerzita Pardubice  
Dopravní fakulta Jana Pernera

Zvýšení dopravní obslužnosti obcí v okolí města  
Velká Bíteš autobusovou dopravou

Lukáš Urbánek

Bakalářská práce

2018

Univerzita Pardubice  
Dopravní fakulta Jana Pernera  
Akademický rok: 2017/2018

## ZADÁNÍ BAKALÁŘSKÉ PRÁCE (PROJEKTU, UMĚLECKÉHO DÍLA, UMĚLECKÉHO VÝKONU)

Jméno a příjmení: Lukáš Urbánek  
Osobní číslo: D14139  
Studijní program: B3709 Dopravní technologie a spoje  
Studijní obor: Technologie a řízení dopravy; Technologie a řízení dopravních systémů  
Název úkolu: Zvýšení dopravní obslužnosti obcí v okolí města Velká Bíteš autobusovou dopravou  
Zadávající katedra: Katedra technologie a řízení dopravy

Zásady pro vypracování:

ÚVOD

1. ZÁKLADNÍ INFORMACE O OBCÍCH V OKOLÍ MĚSTA VELKÁ BÍTEŠ
  2. ANALÝZA DOPRAVNÍHO SPOJENÍ S MĚSTEM VELKÁ BÍTEŠ
  3. NÁVRH NA ZEFEKTIVNĚNÍ DOPRAVNÍ OBSLUŽNOSTI
  4. ZHODNOCENÍ SOUČASNÉHO A NAVRHOVANÉHO STAVU
- ZÁVĚR

Rozsah grafických prací: 3 - 4

Rozsah pracovní zprávy: 30 - 40

Forma zpracování bakalářské práce: tištěná

Seznam odborné literatury:

(1) KLEPRLÍK, J. Silniční doprava. Pardubice: Univerzita Pardubice, 2011. ISBN: 978-80-7395-451-2.

(2) FOGIAROVÁ, M., KAMPE, R. Dopravní obslužnost regionů. Sborník přednášek. Pardubice: Univerzita Pardubice, 1999. ISBN: 80-719-184-0.

(3) DRDLA, P. Osobní doprava regionálního a nadregionálního významu. Pardubice: Tiskařské středisko Univerzity Pardubice, 2014. 412 s. ISBN 978-80-7395-787-2.

Vedoucí bakalářské práce: Ing. Martin Šustr  
Katedra technologie a řízení dopravy

Datum zadání bakalářské práce: 2. února 2018

Termín odevzdání bakalářské práce: 18. května 2018

  
doc. Ing. Libor Ševčík, Ph.D.  
děkan

L.S.

  
doc. Ing. Jitka Králová, Ph.D.  
vedoucí katedry

V Pardubicích dne 3. února 2018

## **Prohlašuji:**

Tuto práci jsem vypracoval samostatně. Veškeré literární prameny a informace, které jsem v práci využil, jsou uvedeny v seznamu použité literatury.

Byl jsem seznámen s tím, že se na moji práci vztahují práva a povinnosti vyplývající ze zákona č. 121/2000 Sb., autorský zákon, zejména se skutečností, že Univerzita Pardubice má právo na uzavření licenční smlouvy o užití této práce jako školního díla podle § 60 odst. 1 autorského zákona, a s tím, že pokud dojde k užití této práce mnou nebo bude poskytnuta licence o užití jinému subjektu, je Univerzita Pardubice oprávněna ode mne požadovat přiměřený příspěvek na úhradu nákladů, které na vytvoření díla vynaložila, a to podle okolností až do jejich skutečné výše.

Beru na vědomí, že v souladu s § 47b zákona č. 111/1998 Sb., o vysokých školách a o změně a doplnění dalších zákonů (zákon o vysokých školách), ve znění pozdějších předpisů, a směrnicí Univerzity Pardubice č. 9/2012, bude práce zveřejněna v Univerzitní knihovně a prostřednictvím Digitální knihovny Univerzity Pardubice.

V Pardubicích dne 23.4.2018

Lukáš Urbánek

## **Poděkování**

Rád bych poděkoval panu Ing. Martinu Šustrovi a paní Ing. Pavlíně Zemanové, Ph.D. za cenné rady, věcné připomínky a vstřícnost při konzultacích a vypracování bakalářské práce.

## **ANOTACE**

Práce se v první části zabývá analýzou dopravního spojení obcí v okolí města Velká Bíteš s městem. Ve druhé části jsou navržena opatření pro zefektivnění dopravního spojení. V poslední části je uvedeno zhodnocení navržených opatření.

## **KLÍČOVÁ SLOVA**

dopravní obslužnost, spoj, autobus, linka, Velká Bíteš

## **TITLE**

The increase in transport services around the town Velká Bíteš by bus

## **ANNOTATION**

This bachelor thesis deals in the first part with the analysis of the transport connection of municipalities around the town Velká Bíteš with the town. The second part proposes measures for streamlining the transport connection. The last section provides an assessment of the proposed measures.

## **KEY WORDS**

transport services, bus connection, bus, line, Velká Bíteš

# OBSAH

SEZNAM OBRÁZKŮ.....	10
SEZNAM TABULEK .....	11
SEZNAM ZKRATEK .....	13
ÚVOD.....	14
1 ZÁKLADNÍ INFORMACE O OBCÍCH V OKOLÍ VELKÉ BÍTEŠE .....	15
1.1 Počet obcí.....	15
1.2 Počet obyvatel .....	15
1.3 Školy v oblasti.....	15
1.4 Zdravotnická zařízení.....	15
1.5 Obchody a obchodní centra.....	15
1.6 Podniky .....	16
1.7 Pravidelné kulturní a společenské akce.....	16
1.8 Železniční doprava .....	16
1.9 Integrovaný dopravní systém .....	16
2 ANALÝZA DOPRAVNÍHO SPOJENÍ S MĚSTEM VELKÁ BÍTEŠ .....	17
2.1 Trasy.....	17
2.1.1 Trasa (Brno –) Velká Bíteš – Velké Meziříčí (- Jihlava – Tábor) .....	17
2.1.2 Trasa (Jihlava –) Velká Bíteš – Pucov – Náměšť nad Oslavou – Pyšel .....	32
2.1.3 Trasa Velká Bíteš – Křižanov (- Žďár nad Sázavou) .....	36
2.1.4 Trasa Velká Bíteš – Milešín – Křižanov.....	42
2.1.5 Trasa Velká Bíteš – Čikov – Tasov .....	44
2.2 Zhodnocení.....	46
3 NÁVRH NA ZEFEKTIVNĚNÍ DOPRAVNÍ OBSLUŽNOSTI .....	47
3.1 Trasa (Brno - ) Velká Bíteš – Velké Meziříčí (- Jihlava – Strakonice).....	47
3.2 Trasa Velká Bíteš – Pucov – Náměšť nad Oslavou – Pyšel.....	59
3.3 Trasa Velká Bíteš – Křižanov (- Žďár nad Sázavou).....	65
3.4 Trasa Velká Bíteš – Milešín – Křižanov .....	72
3.5 Trasa Velká Bíteš – Čikov – Tasov.....	75
4 ZHODNOCENÍ SOUČASNÉHO A NAVRHOVANÉHO STAVU.....	78
4.1 Trasa (Brno –) Velká Bíteš – Velké Meziříčí (- Jihlava – Strakonice).....	78
4.2 Trasa Velká Bíteš – Pucov – Náměšť nad Oslavou - Pyšel .....	79

4.3	Trasa Velká Bíteš – Křižanov (- Žďár nad Sázavou).....	80
4.4	Trasa Velká Bíteš – Milešín – Křižanov .....	82
4.5	Trasa Velká Bíteš – Čikov – Tasov.....	83
ZÁVĚR .....		84
SEZNAM POUŽITÝCH INFORMAČNÍCH ZDROJŮ .....		85
SEZNAM PŘÍLOH.....		87

## SEZNAM OBRÁZKŮ

Obrázek 1 Zakreslení trasy Velká Bíteš - Velké Meziříčí .....	17
Obrázek 2 Průměrné vytížení spojů linky 350450 v pracovní dny .....	18
Obrázek 3 Průměrné vytížení spojů linky 720010 v pracovní dny .....	20
Obrázek 4 Průměrné vytížení spojů linky 720010 o víkendu .....	20
Obrázek 5 Průměrné vytížení spojů linky 720250 v pracovní dny .....	21
Obrázek 6 Průměrné vytížení spojů linky 720301 o víkendu .....	22
Obrázek 7 Průměrné vytížení spojů linky 760420 v pracovní dny .....	24
Obrázek 8 Průměrné vytížení spojů linky 760420 o víkendu .....	24
Obrázek 9 Průměrné vytížení spojů linky 760421 .....	25
Obrázek 10 Průměrné vytížení spojů linky 760422 v pracovní dny i v neděli .....	26
Obrázek 11 Průměrné vytížení linky 760721 v pracovní dny.....	28
Obrázek 12 Průměrné vytížení spojů linky 760721 o víkendu .....	28
Obrázek 13 Průměrné vytížení spojů linky 840217 .....	30
Obrázek 14 Průměrné vytížení spojů linky 840506 .....	31
Obrázek 15 Zakreslení trasy Velká Bíteš - Náměšť nad Oslavou - Pyšel.....	32
Obrázek 16 Průměrné vytížení spojů linky 790540 .....	33
Obrázek 17 Průměrné vytížení spojů linky 790550 .....	34
Obrázek 18 Průměrné vytížení spojů linky 840511 .....	35
Obrázek 19 Zakreslení trasy Velká Bíteš - Křižanov.....	36
Obrázek 20 Průměrné vytížení spojů linky 840123 v pracovní dny i o víkendu .....	38
Obrázek 21 Průměrné vytížení spojů linky 840507 .....	39
Obrázek 22 Průměrné vytížení spojů linky 840508 .....	40
Obrázek 23 Průměrné vytížení spojů linky 840509 .....	41
Obrázek 24 Zakreslení trasy Velká Bíteš - Heřmanov - Křižanov.....	42
Obrázek 25 Průměrné vytížení spojů linky 840503 .....	44
Obrázek 26 Zakreslení trasy Velká Bíteš – Tasov .....	44
Obrázek 27 Průměrné vytížení spojů linky 840505 .....	45
Obrázek 28 Zakreslení nové trasy Velká Bíteš - Velké Meziříčí.....	47
Obrázek 29 Nové zakreslení trasy Velká Bíteš – Náměšť nad Oslavou – Pyšel .....	59
Obrázek 30 Nové vedení trasy Velká Bíteš - Křižanov (- Žďár nad Sázavou).....	65
Obrázek 31 Nové vedení trasy Velká Bíteš - Milešín - Křižanov.....	72
Obrázek 32 Nové zakreslení trasy Velká Bíteš - Čikov - Tasov.....	75

## SEZNAM TABULEK

Tabulka 1 Odjezdy spojů linky 350450 v pracovní dny z Velké Bíteše .....	18
Tabulka 2 Odjezdy spojů linky 720010 v pracovní dny z Velké Bíteše .....	19
Tabulka 3 Odjezdy spojů linky 720010 o víkendu z Velké Bíteše .....	19
Tabulka 4 Příjezdy končících spojů linky 720010 v pracovní dny do Velké Bíteše.....	19
Tabulka 5 Odjezdy spojů linky 720250 v pracovní dny z Velké Bíteše .....	21
Tabulka 6 Odjezdy spojů linky 720301 v neděli z Velké Bíteše .....	22
Tabulka 7 Odjezdy spojů linky 760420 v pracovní dny z Velké Bíteše .....	23
Tabulka 8 Odjezdy spojů linky 760420 v sobotu z Velké Bíteše .....	23
Tabulka 9 Odjezdy spojů linky 760420 v neděli z Velké Bíteše .....	23
Tabulka 10 Příjezdy spojů linky 760420 v pracovní dny do Velké Bíteše .....	24
Tabulka 11 Odjezdy spojů linky 760421 z Velké Bíteše .....	25
Tabulka 12 Příjezd končícího spoje linky 760422 v neděli do Velké Bíteše.....	26
Tabulka 13 Odjezdy spojů linky 760422 v pracovní dny z Velké Bíteše .....	26
Tabulka 14 Odjezdy spojů linky 760721 v pracovní dny z Velké Bíteše .....	27
Tabulka 15 Odjezdy spojů linky 760721 o víkendu z Velké Bíteše .....	27
Tabulka 16 Příjezdy končících spojů linky 840217 do Velké Bíteše.....	29
Tabulka 17 Odjezdy spojů linky 840217 z Velké Bíteše .....	29
Tabulka 18 Odjezdy spojů linky 840506 z Velké Bíteše .....	30
Tabulka 19 Příjezdy končících spojů na lince do Velké Bíteše .....	31
Tabulka 20 Odjezdy spojů linky 790540 z Velké Bíteše .....	33
Tabulka 21 Příjezdy končících spojů linky 790540 do Velké Bíteše.....	33
Tabulka 22 Odjezdy spojů linky 790550 z Velké Bíteše .....	34
Tabulka 23 Příjezdy končících spojů linky 790550 do Velké Bíteše.....	34
Tabulka 24 Odjezdy spojů linky 840511 z Velké Bíteše .....	35
Tabulka 25 Příjezdy končících spojů linky 840511 do Velké Bíteše.....	35
Tabulka 26 Odjezdy spojů linky 840123 na I. trase v pracovní dny z Velké Bíteše.....	37
Tabulka 27 Odjezdy spojů linky 840123 na II. trase v pracovní dny z Velké Bíteše .....	37
Tabulka 28 Odjezdy spojů linky 840123 v neděli na II. trase z Velké Bíteše .....	37
Tabulka 29 Příjezdy končících spojů linky 840507 do Velké Bíteše.....	38
Tabulka 30 Odjezdy spojů linky 840508 z Velké Bíteše .....	39
Tabulka 31 Příjezdy končících spojů linky 840508 do Velké Bíteše.....	40
Tabulka 32 Odjezdy spojů linky 840509 z Velké Bíteše .....	41
Tabulka 33 Příjezdy končících spojů linky 840509 do Velké Bíteše.....	41
Tabulka 34 Odjezdy spojů linky 840503 z Velké Bíteše .....	43
Tabulka 35 Příjezdy končících spojů linky 840503 do Velké Bíteše.....	43
Tabulka 36 Odjezdy spojů linky 840505 z Velké Bíteše .....	45
Tabulka 37 Příjezdy končících spojů linky 840505 do Velké Bíteše.....	45
Tabulka 38 Nové odjezdy spojů linky 350450 v pracovní dny z Velké Bíteše .....	48
Tabulka 39 Nové odjezdy spojů linky 350450 v neděli z Velké Bíteše.....	48
Tabulka 40 Nové odjezdy spojů linky 720010 v pracovní dny z Velké Bíteše .....	49
Tabulka 41 Nové příjezdy končících spojů linky 720010 v pracovní dny do Velké Bíteše .....	50
Tabulka 42 Nové odjezdy spojů na lince 720010 o víkendu z Velké Bíteše .....	50

Tabulka 43 Nové odjezdy spojů linky 760420 v pracovní dny z Velké Bíteše .....	51
Tabulka 44 Nové odjezdy spojů linky 760420 o víkendu z Velké Bíteše .....	53
Tabulka 45 Nové odjezdy spojů linky 760721 v pracovní dny z Velké Bíteše .....	54
Tabulka 46 Nové odjezdy spojů linka 760721 v neděli z Velké Bíteše.....	55
Tabulka 47 Nové odjezdy spojů linky 840217 z Velké Bíteše .....	56
Tabulka 48 Nové odjezdy spojů linky 840506 v pracovní dny z Velké Bíteše .....	57
Tabulka 49 Nové příjezdy končících spojů linky 840506 v pracovní dny do Velké Bíteše .....	58
Tabulka 50 Nové odjezdy spojů linky 840506 o víkendu z Velké Bíteše .....	58
Tabulka 51 Nové odjezdy spojů linky 790540 v pracovní dny z Velké Bíteše .....	60
Tabulka 52 Nové příjezdy končících spojů linky 790540 v pracovní dny do Velké Bíteše .....	60
Tabulka 53 Nové odjezdy spojů linky 790540 o víkendu z Velké Bíteše .....	61
Tabulka 54 Nové příjezdy spojů linky 790540 o víkendu do Velké Bíteše.....	61
Tabulka 55 Nové odjezdy spojů linky 790550 v pracovní dny z Velké Bíteše .....	62
Tabulka 56 Nové příjezdy spojů linky 790550 v pracovní dny do Velké Bíteše.....	62
Tabulka 57 Nové odjezdy spojů linky 790550 o víkendu z Velké Bíteše .....	63
Tabulka 58 Nové příjezdy spojů linky 790550 o víkendu do Velké Bíteše.....	63
Tabulka 59 Nové odjezdy spojů linky 840123 v pracovní dny z Velké Bíteše .....	66
Tabulka 60 Nové příjezdy končících spojů linky 840123 v pracovní dny do Velké Bíteše .....	66
Tabulka 61 Nové odjezdy spojů linky 840123 o víkendu z Velké Bíteše .....	66
Tabulka 62 Nové příjezdy spojů linky 840123 o víkendu do Velké Bíteše.....	67
Tabulka 63 Nové odjezdy spojů linky 840508 v pracovní dny z Velké Bíteše .....	68
Tabulka 64 Odjezdy spojů linky 840508 v pracovní dny z Křižanova náměstí k žel.st. ....	68
Tabulka 65 Nové příjezdy končících spojů linky 840508 v pracovní dny do Velké Bíteše .....	69
Tabulka 66 Nové příjezdy spojů linky 840508 z Křižanova žel.st. na náměstí .....	69
Tabulka 67 Nové odjezdy spojů linky 840508 o víkendu z Křižanova náměstí k žel.st.....	69
Tabulka 68 Nové příjezdy spojů linky 840508 o víkendu z Křižanova,,žel.st. na náměstí .....	70
Tabulka 69 Nové odjezdy spojů linky 840509 v pracovní dny z Velké Bíteše .....	71
Tabulka 70 Nové příjezdy končících spojů linky 840509 v pracovní dny.....	71
Tabulka 71 Nové odjezdy spojů linky 840503 v pracovní dny z Velké Bíteše .....	73
Tabulka 72 Nové příjezdy končících spojů linky 840503 v pracovní dny do Velké Bíteše .....	73
Tabulka 73 Nové odjezdy spojů linky 840503 o víkendu z Velké Bíteše .....	74
Tabulka 74 Nové příjezdy končících spojů linky 840503 o víkendu do Velké Bíteše .....	74
Tabulka 75 Nové odjezdy spojů linky 840505 v pracovní dny z Velké Bíteše .....	76
Tabulka 76 Nové příjezdy končících spojů linky 840505 v pracovní dny do Velké Bíteše .....	76
Tabulka 77 Nové odjezdy spojů linky 840505 o víkendu z Velké Bíteše .....	77
Tabulka 78 Nové příjezdy končících spojů linky 840505 o víkendu do Velké Bíteše .....	77

## **SEZNAM ZKRATEK**

1.BS	První brněnská strojírna
a.s.	akciová společnost
aut.nádr.	autobusové nádraží
IDSJMK	Integrovaný dopravní systém Jihomoravského kraje
MHD	městská hromadná doprava
nám.	náměstí
Os	osobní vlak
R	rychlík
rozc.	rozcestí
Sp	spěšný vlak
s.r.o.	společnost s ručením omezeným
Tourb	dopravce Tourbus, a.s.
žel.st.	železniční stanice

## ÚVOD

Doprava a dopravní obslužnost je nedílnou součástí našeho každodenního života, i když si to třeba neuvědomujeme. Není jeden den v týdnu, kdy by se někdo někam nepotřeboval přepravit. Lidé se chtějí dopravovat do školy, zaměstnání, za kulturou, zábavou, ale i na nákup nebo za rodinou. Proto by každý správně územní celek (kraj, obec, město či okres) měl na toto myslet a mít na svém území zavedenou veřejnou linkovou dopravu, ať už železniční či autobusovou. Ale není možné ji mít jen tak, podle financí. Mělo by se myslet i na cestující, jejich přání, požadavky. Vždyť jsou to oni, kteří tuto dopravu využívají a platí za ni. Proto by doprava měla být jednoduše a jasně linkově vedená, jasná, srozumitelná, cenově jednotná, spoje by měly pravidelně odjíždět (odjíždět v intervalech), měla by obsluhovat co nejvíce území. To je ta hlavní náplň dopravní obslužnosti.

Cílem první části této práce je vyhodnotit možnosti cestování v oblasti, vyhledat zdroje a cíle cestujících a provést analýzu dopravní obslužnosti obcí v okolí města Velká Bíteš. Ve druhé části práce je cílem navrhnout taková opatření, aby se pro cestující zjednodušilo spojení do obcí, jasně vymezilo vedení jednotlivých linek a zavedly se intervaly na jednotlivých trasách. V závěrečné části bude následovat porovnání obou variant a zhodnocení přínosu navrhovaných změn.

Hlavní cílem této práce je navrhnout efektivnější spojení do obcí v okolí města Velká Bíteš autobusem. Navrhnout taková opatření, aby byl zvýšen komfort cestování, zkrácení jízdních dob, zavedení pravidelných intervalů mezi spoji, zajištění možnosti přestupu mezi jednotlivými linkami a zavedení spojení do obcí, ze kterých nemají cestující možnost se dostat přímo do Velké Bíteše bez přestupu.

# **1 ZÁKLADNÍ INFORMACE O OBCÍCH V OKOLÍ VELKÉ BÍTEŠE**

Většina obcí ve vymezené oblasti se nachází v kraji Vysočina, okresu Žďár nad Sázavou, některé obce spadají i do okresu Třebíč. Jsou zde zahrnuty i obce, které jsou zaintegrovány do IDSJMK.

## **1.1 Počet obcí**

Ve zkoumaném okolí Velké Bíteše se nachází celkem 55 obcí (1). Obce se nacházejí ve vzdálenosti do 15 km od Velké Bíteše. Některé obce, např. Velké Meziříčí či Náměšť nad Oslavou jsou od Velké Bíteše vzdáleny více jak 15 km, ale pro tuto oblast jsou významné, protože jsou vyhledávaným cílem cestujících nebo mají přímé spojení s Velkou Bíteší.

## **1.2 Počet obyvatel**

Město Velká Bíteš má celkem 5 137 obyvatel. Ostatní obce v okolí mají 36 330 obyvatel. Celkově pak v oblasti žije 41 454 obyvatel. (1)

## **1.3 Školy v oblasti**

V oblasti se nachází 21 základních škol a 3 střední školy (2). Školy bývají jedním z častých cílů (zdrojů) při cestování především v ranních a odpoledních hodinách. Výuka v těchto školách probíhá nejčastěji od 8:00 do 14:30 h.

## **1.4 Zdravotnická zařízení**

V oblasti se nachází pouze 3 větší zdravotnická zařízení. A to Poliklinika Velká Bíteš, Dům zdraví Velké Meziříčí a Poliklinika Náměšť nad Oslavou. Ordinační doby lékařů v těchto zařízeních jsou nejčastěji v rozmezí 6:30 – 18:30 h.

## **1.5 Obchody a obchodní centra**

Velká obchodní centra se v oblasti nenacházejí. Pouze ve Velké Meziříčí se nachází menší obchodní centrum Panorama, dostupné pouze pěšky nebo automobilem. Nákupní zóna je pouze ve Velkém Meziříčí, a to zóna okolo obchodního domu Kaufland, kde je i několik menších obchodů.

Co se týká obchodů, tak v oblasti se nachází několik významných řetězců, a to: Kaufland – Velké Meziříčí, Billa – Velké Meziříčí, Penny Market – Velké Meziříčí a Penny Market - Náměšť nad Oslavou.

## **1.6 Podniky**

V oblasti se nachází celá řada významných podniků. Jsou zde podniky lokálního charakteru, ale i národního a nadnárodního významu. Jedním z největších zaměstnavatelů je společnost DRAKA KABELY, s.r.o. ve Velkém Meziříčí. Dále ve Velkém Meziříčí jsou např. firmy: Výtahy, s.r.o. nebo Alpa, a.s.. Ve Velké Bíteši jsou největší zaměstnavatelé: ITW Pronovia, s.r.o., První brněnská strojírna Velká Bíteš, a.s., Building Plastics, s.r.o. Tyto firmy jsou zde uvedeny, protože se jedná o největší zaměstnavatele v oblasti. Všechny zde uvedené podniky se nacházejí v průmyslových zónách s různou úrovní dostupnosti veřejnou autobusovou dopravou.

## **1.7 Pravidelné kulturní a společenské akce**

V oblasti se nachází celá řada společenských akcí, které se konají pravidelně. Tou největší akcí jsou Tradiční bítešské hody, pořádané každoročně v první polovině září. Ve většině obcí se také konají pravidelné poutě, nejčastěji v období léta. V období prázdnin se zde také konají pravidelné taneční zábavy. Pravidelnou akcí je také automobilový závod Zámecký vrch v Náměšti nad Oslavou, konající se začátkem května.

## **1.8 Železniční doprava**

Do oblasti zasahují celkem 2 železniční tratě. A to trať 250 Havlíčkův Brod – Kúty se zastávkami Ořechov a Osová Bítýška a stanicemi Křižanov a Vlkov u Tišnova. Druhou tratí zasahující do oblasti je trať 240 Brno – Jihlava se stanicí Náměšť nad Oslavou. Obě dvě tratě jsou se zastávkou Níhov a stanicí Náměšť nad Oslavou rovněž zahrnuty do IDSJMK.

## **1.9 Integrovaný dopravní systém**

Některé obce v oblasti jsou zahrnuty do IDSJMK, i když leží v kraji Vysočina. Jsou to obce: Borovník, Heřmanov, Košíkov, Křoví, Ludvíkov, Milešín, Radňoves, Velká Bíteš, Vidonín. V rámci IDSJMK zajíždí do oblasti 5 integrovaných autobusových linek. A to linky: 163 Velká Bíteš – Tišnov, 401 Velká Bíteš – Brno, 411 Velká Bíteš – Deblín, 420 Velká Bíteš – Zastávka a linka 350 Řikonín - Milešín. (3)

## 2 ANALÝZA DOPRAVNÍHO SPOJENÍ S MĚSTEM VELKÁ BÍTEŠ

Dopravní spojení okolních obcí s městem Velká Bíteš je velmi rozdílné. Do některých obcí spoje jezdí v pravidelných intervalech, do některých zase v nepravidelných intervalech.

Informace o počtu cestujících byly zjišťovány autorem práce na základě průzkumu, který byl prováděn v období 4. 9. 2017 – 29. 10. 2017

### 2.1 Trasy

Oblast je rozdělena na 5 tras. Nejdůležitější a také páteřní trasou je trasa Brno – Velká Bíteš – Velké Meziříčí – Jihlava, dále jsou to trasy Velká Bíteš – Skřínářov – Křižanov, Velká Bíteš – Heřmanov – Milešín – Křižanov, Velká Bíteš – Náměšť nad Oslavou – Pyšel a Velká Bíteš – Tasov.

#### 2.1.1 Trasa (Brno –) Velká Bíteš – Velké Meziříčí (- Jihlava – Tábor)

Jedná se o páteřní a zároveň nejvytíženější trasu v dané oblasti. Trasa na mapě je zakreslena na obrázku 1.

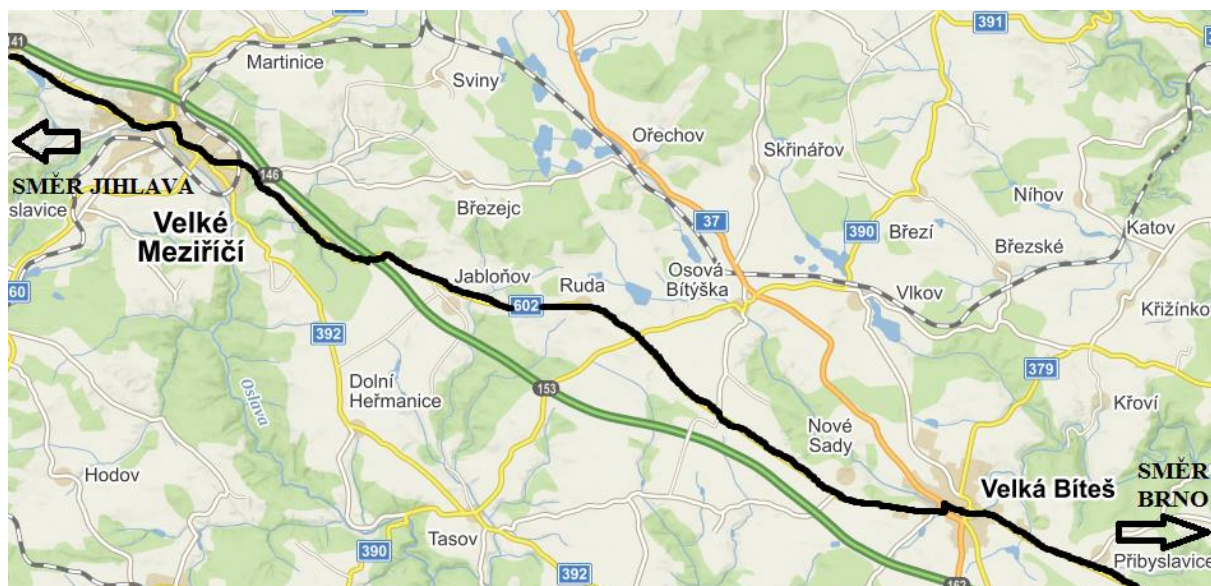

Obrázek 1 Zakreslení trasy Velká Bíteš - Velké Meziříčí

Zdroj: (4), úprava autor

## Linka 350450

Jedná se o linku, která je provozovaná společností ICOM transport, a.s. Linka je vedena po trase: Brno – Velká Bíteš – Velké Meziříčí – Měřín – Jihlava – Humpolec – Pelhřimov.

Linka je provozována pouze v pracovní dny, v době hlavních školních prázdnin není provozována. Jak lze vyčíst z tabulky 1, počet spojů v pracovní dny jsou pouze 2, jeden v 7:25 z Velké Bíteše do Brna a jeden v 13:33 do Pelhřimova.

Tabulka 1 Odjezdy spojů linky 350450 v pracovní dny z Velké Bíteše

Spoj	Odjezd, směr	Spoj	Odjezd, směr
1	7:27, Brno	2	13:33, Pelhřimov

Zdroj: (5), úprava autor

Na obrázku 2 je uvedeno vytížení spojů linky ve sledovaném období. Vytíženost linky je od 20 do 40 cestujících.

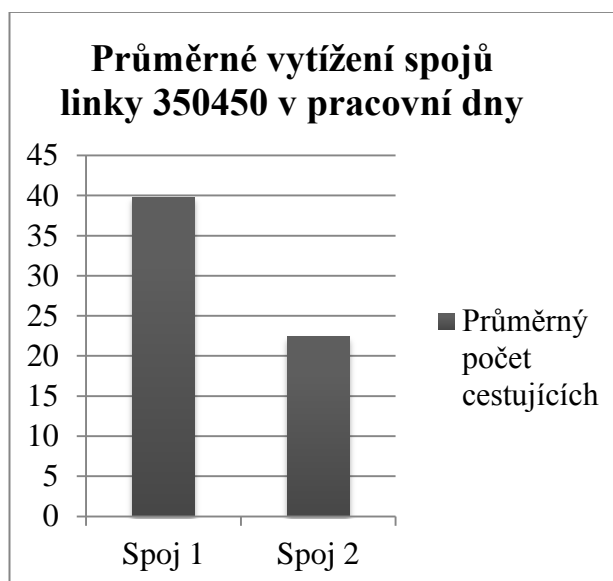

Obrázek 2 Průměrné vytížení spojů linky 350450 v pracovní dny

Zdroj: autor

## Linka 720010

Linka je provozována společností Tourbus, a.s.

Trasa linky: Brno – Přibyslavice – Velká Bíteš – Nové Sady – Ruda – Jabloňov – Velké Meziříčí – Měřín – Stránecká Zhoř – Měřín – Kamenice – Jihlava – Pelhřimov – Kámen – Obrataň – Chýnov – Tábor.

Linka je provozována jak v pracovní dny, tak i o víkendu, jede i v době hlavních školních prázdnin.

Tabulka 2 Odjezdy spojů linky 720010 v pracovní dny z Velké Bíteše

Spoj	Odjezd, směr	Spoj	Odjezd, směr
6	8:55, Brno	1	5:45, Jihlava
26	19:00, Brno	3	6:35, Tábor
		7	14:55, Jihlava
		23	23:10, Velké Meziříčí

Zdroj: (5), úprava autor

Jak lze vidět v tabulce 2, v pracovní dny celkem odjíždí 4 spoje, 1 spoj do Tábora, 2 spoje do Jihlavy, 2 spoje do Brna a 1 spoj do Velkého Meziříčí.

Tabulka 3 Odjezdy spojů linky 720010 o víkendu z Velké Bíteše

Spoj	Odjezd, směr	Spoj	Odjezd, směr
102	5:35, Brno	101	7:05, Jihlava
104	11:10, Brno	103	15:05, Jihlava
106	18:45, Brno	105	23:10, Velké Meziříčí
108	20:45, Brno	1	5:45, Jihlava

Zdroj: (5), úprava autor

V tabulce 3 jsou uvedeny odjezdy spojů linky o víkendu. Celkem odjíždí 7 spojů, z toho 4 do Brna, 2 do Jihlavy a 1 do Velkého Meziříčí. V tabulce 4 je uveden příjezd končícího spoje do Velké Bíteše z Velkého Meziříčí.

Tabulka 4 Příjezdy končících spojů linky 720010 v pracovní dny do Velké Bíteše

Spoj	Příjezd, ze směru
2	5:42, Velké Meziříčí

Zdroj: (5), úprava autor

Interval v dopoledních hodinách pracovních dnů je 1-2 hodiny. V odpolední době je interval v rozmezí 3-4 hodiny. O víkendu jsou intervaly v rozmezí 2-4 hodiny.

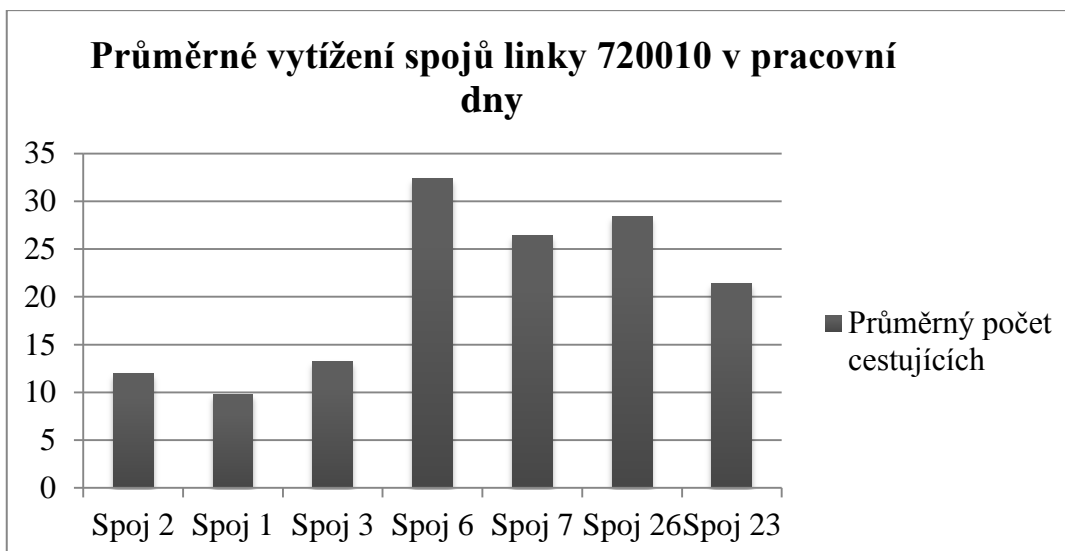

Obrázek 3 Průměrné vytížení spojů linky 720010 v pracovní dny

Zdroj: autor

Na obrázku 3 je uvedeno vytížení spojů linky ve sledovaném období v pracovní dny. Vytíženost linky se pohybuje od 10 do 32 cestujících.

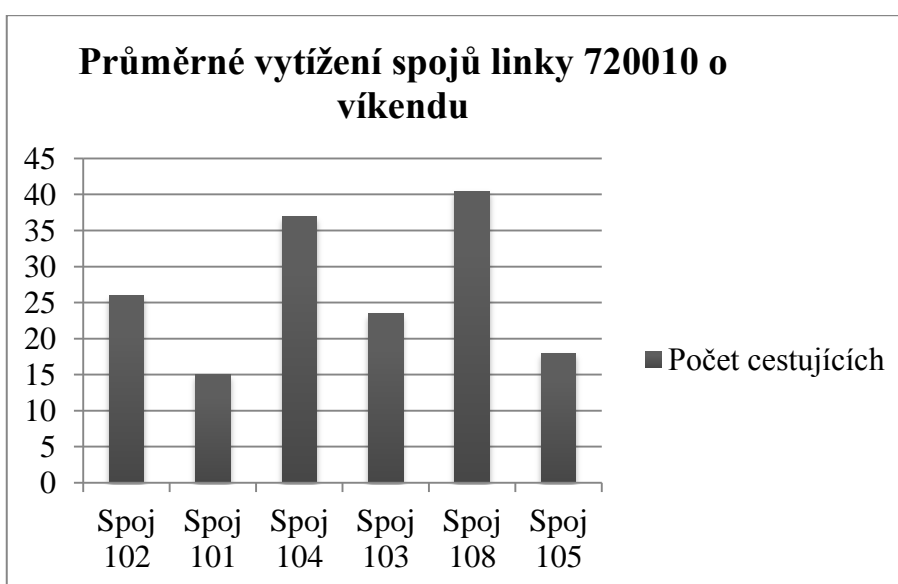

Obrázek 4 Průměrné vytížení spojů linky 720010 o víkendu

Zdroj: autor

Na obrázku 4 je uvedeno vytížení spojů linky ve sledovaném období v pracovní dny. Vytíženost se pohybuje od 15 do 40 cestujících.

## Linka 720250

Jedná se o dálkovou linku provozovanou společností Tourbus, a.s.

Trasa linky: Brno – Velká Bíteš – Velké Meziříčí – Měřín – Jihlava – Pelhřimov – Obrataň – Tábor – Písek – Strakonice.

Linka je provozována v pracovní dny, i o víkendu, jede i v době hlavních školních prázdnin. Z tabulky 5 je zřejmé, že v pracovní dny je veden pouze 1 spoj.

Tabulka 5 Odjezdy spojů linky 720250 v pracovní dny z Velké Bíteše

Spoj	Odjezd, směr
8	18:10, Brno

Zdroj: (5), úprava autor

Na obrázku 5 je uvedeno vytížení spojů linky ve sledovaném období v pracovní dny. Vytíženost spoje je 24 cestujících.

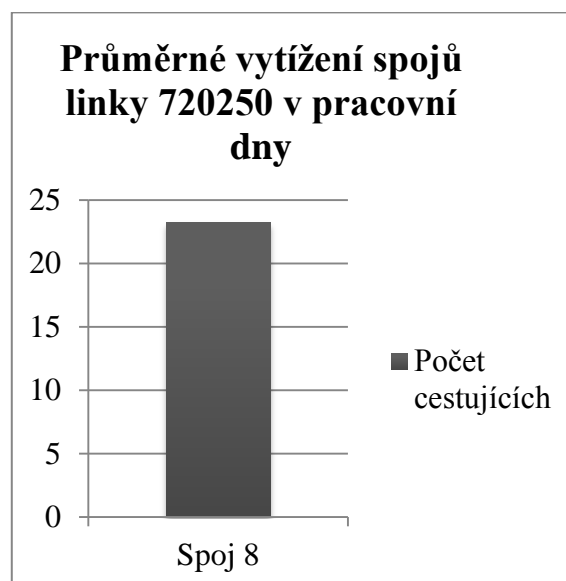

Obrázek 5 Průměrné vytížení spojů linky 720250 v pracovní dny

Zdroj: autor

## Linka 720301

Linka je provozována společností ICOM transport, a.s.

Trasa linky: Brno – Velká Bíteš – Velké Meziříčí – Měřín – Jihlava – Dušejov – Pelhřimov.

Linka je provozována pouze v neděli, nejede v době hlavních školních prázdnin. Z tabulky 6 je zřejmé, že v neděli jedou pouze 2 spoje, a to pouze v části trasy.

Tabulka 6 Odjezdy spojů linky 720301 v neděli z Velké Bíteše

Spoj	Odjezd, směr	Spoj	Odjezd, směr
2	19:25, Brno	5	20:43, Jihlava

Zdroj: (5), úprava autor

Na obrázku 6 je uvedeno vytížení spojů linky ve sledovaném období o víkendu. Vytíženost linky se pohybuje od 18 do 50 cestujících.

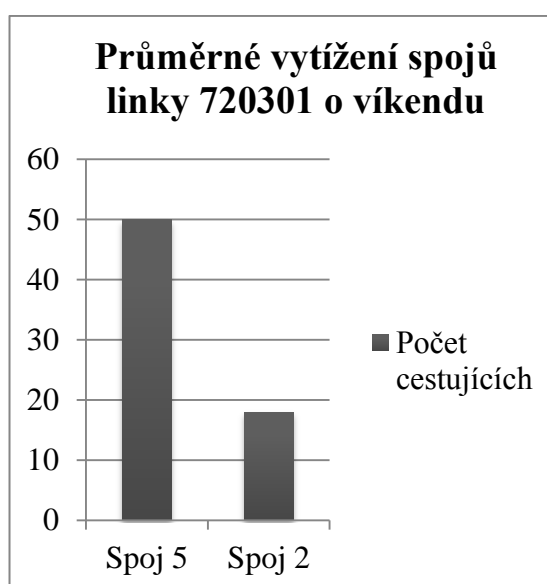

Obrázek 6 Průměrné vytížení spojů linky 720301 o víkendu

Zdroj: autor

### Linka 760420

Linka je provozována společností ICOM transport, a.s.

Trasa linky: Jihlava – Velký Beranov – Vysoká Studnice – Kamenice – Meziříčko – Měřín – Stránecká Zhoř – Velké Meziříčí – Jabloňov – Ruda – Nové Sady – Velká Bíteš – Přibyslavice – Brno.

Linka je provozována v pracovní dny i o víkendu, všechny spoje kromě jednoho na této lince jedou i v době hlavních školních prázdnin. Z tabulky 7 je zřejmé, že v pracovní dny jede celkem 19 spojů v nepravidelných intervalech.

Tabulka 7 Odjezdy spojů linky 760420 v pracovní dny z Velké Bíteše

<b>Spoj</b>	<b>Odjezd, směr</b>	<b>Spoj</b>	<b>Odjezd, směr</b>
1	5:12, Brno	4	9:11, Jihlava
3	5:44, Brno	10	11:52, Jihlava
21	7:05, Brno	2	15:37, Jihlava
13	8:05, Brno	16	17:24, Jihlava
33	15:23, Brno	22	18:20, Jihlava
19	16:31, Brno	28	19:33, Jihlava
23	17:25, Brno		

Zdroj: (5), úprava autor

V tabulce 8 jsou uvedeny odjezdy spojů v sobotu. Celkem jsou 4, z toho 2 z Velké Bíteše do Brna a 2 z Velké Bíteše do Jihlavy.

Tabulka 8 Odjezdy spojů linky 760420 v sobotu z Velké Bíteše

<b>Spoj</b>	<b>Odjezd, směr</b>	<b>Spoj</b>	<b>Odjezd, směr</b>
9	7:58, Brno	12	12:54, Jihlava
15	15:47, Brno	22	18:20, Jihlava

Zdroj: (5), úprava autor

V tabulce 9 jsou uvedeny odjezdy spojů v neděli. Celkem jich je 7, směrem do Brna 3, směrem do Jihlavy také 3 a směrem do Měřína 1 spoj.

Tabulka 9 Odjezdy spojů linky 760420 v neděli z Velké Bíteše

<b>Spoj</b>	<b>Odjezd, směr</b>	<b>Spoj</b>	<b>Odjezd, směr</b>
9	7:58, Brno	8	9:15, Měřín
17	16:22, Brno	12	12:54, Jihlava
27	18:23, Brno	22	18:20, Jihlava
		28	19:33, Jihlava

Zdroj: (5), úprava autor

V tabulce 10 je uveden příjezd spoje z Brna, který svou jízdu ve Velké Bíteši končí.

Tabulka 10 Příjezdy spojů linky 760420 v pracovní dny do Velké Bíteše

Spoj	Příjezd, ze směru
18	19:20, Brno

Zdroj: (5), úprava autor

Interval mezi spoji na této lince v pracovních dnech je v ranních hodinách 30 – 60 minut, v odpoledních hodinách 60 – 80 minut. O víkendu potom v sobotu asi 7,5 hodin, v neděli 60 – 120 minut.

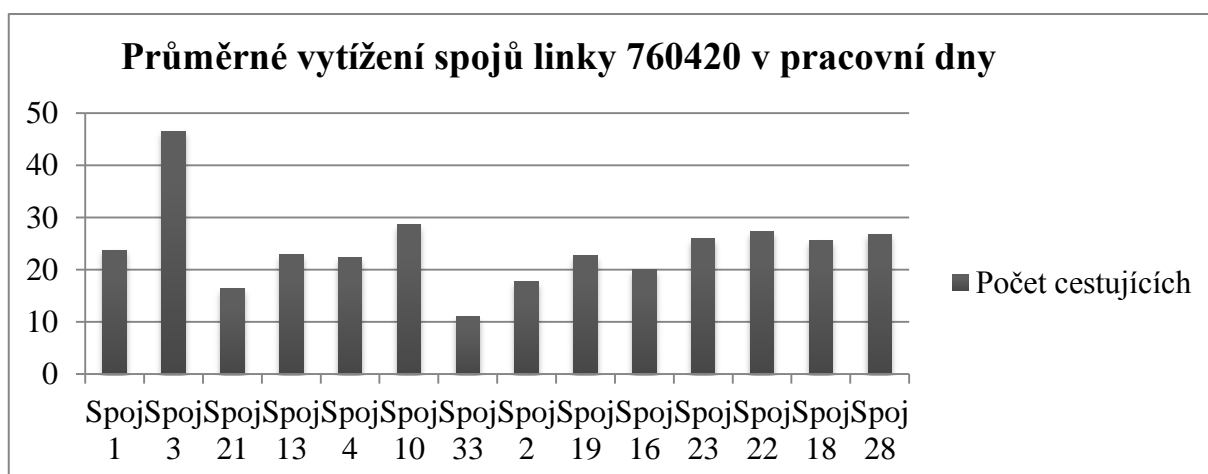

Obrázek 7 Průměrné vytížení spojů linky 760420 v pracovní dny

Zdroj: autor

Na obrázku 7 je uvedeno vytížení spojů linky ve sledovaném období v pracovní dny. Vytíženost linky se pohybuje od 10 do téměř 50 cestujících.

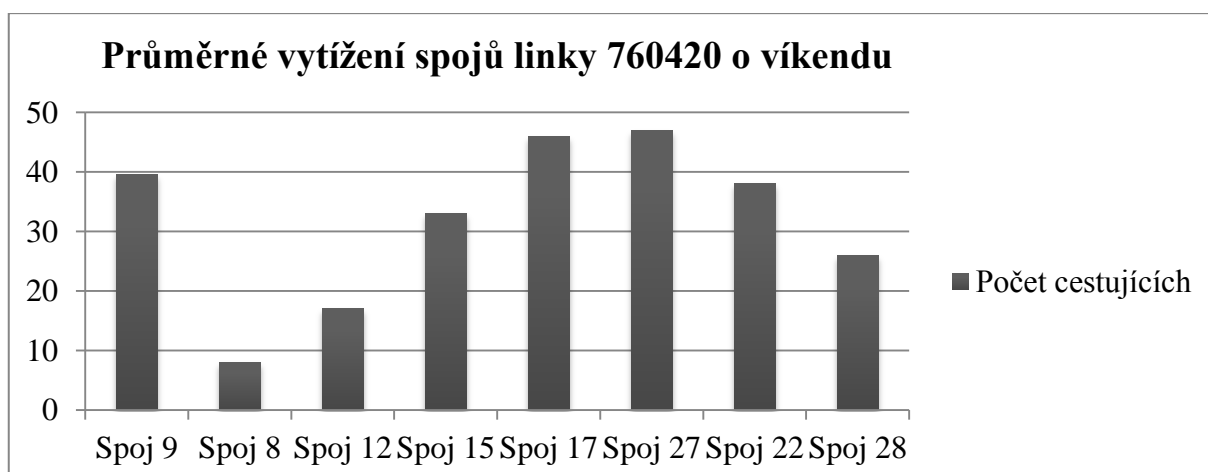

Obrázek 8 Průměrné vytížení spojů linky 760420 o víkendu

Zdroj: autor

Na obrázku 8 je uvedeno vytížení spojů linky ve sledovaném období o víkendu. Vytíženost linky se pohybuje od 8 do 48 cestujících.

### Linka 760421

Linka je provozována společností ICOM transport, a.s.

Trasa linky: Jihlava – Velký Beranov – Vysoké Studnice – Věžnice – Měřín – Stránecká Zhoř – Velké Meziříčí – Jabloňov – Ruda – Nové Sady – Velká Bíteš.

Linka je provozována v pracovní dny i o víkendu, většina spojů jede i v době hlavních školních prázdnin. V tabulce 11 jsou uvedeny spoje s odjezdem z Velké Bíteše.

Na této lince je provozováno celkem 17 spojů, z Velké Bíteš ovšem odjíždí pouze 2 spoje. 1 spoj jede v pracovní dny a 1 spoj v sobotu a to jen ve směru do Jihlavy.

Tabulka 11 Odjezdy spojů linky 760421 z Velké Bíteše

Spoj	Odjezd, směr
8	4:40, Jihlava v pracovní dny
6	4:50, Jihlava v sobotu

Zdroj: (5), úprava autor

Na obrázku 9 je uvedeno vytížení spojů linky ve sledovaném období. Vytíženost linky se pohybuje od 6 do 8 cestujících.

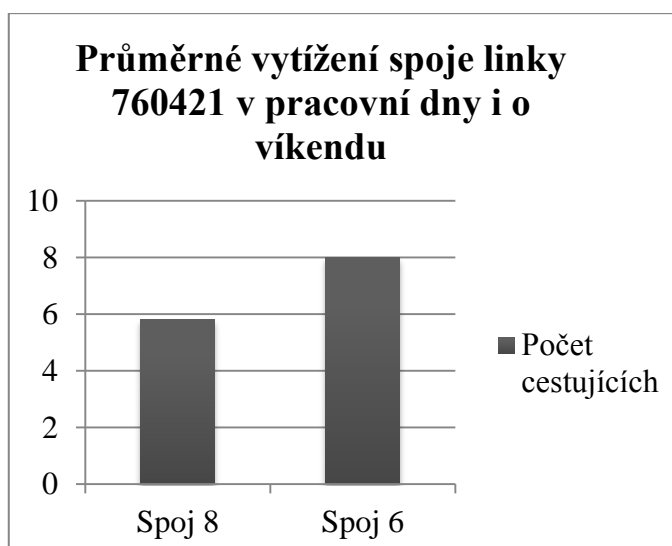

Obrázek 9 Průměrné vytížení spojů linky 760421

Zdroj: autor

## Linka 760422

Linka je provozována společností ICOM transport, a.s.

Trasa linky: Jihlava – Velký Beranov – Luka nad Jihlavou – Kamenice – Chlumeck – Měřín – Velké Meziříčí – Jabloňov – Ruda – Nové Sady – Velká Bíteš – Přibyslavice – Brno.

Linka je provozována hlavně v pracovní dny, v neděli jede 1 spoj. O víkendu jede jen 1 spoj a to jen v úseku Měřín – Velká Bíteš, jak je uvedeno v tabulce 12.

Tabulka 12 Příjezd končícího spoje linky 760422 v neděli do Velké Bíteše

Spoj	Příjezd, ze směru
3	8:42, Měřín

Zdroj: (5), úprava autor

Jak lze vyčíst z tabulky 13, tak na této lince jedou pouze 3 spoje, po 1 spoji do Velkého Meziříčí, Brna a Jihlavy.

Tabulka 13 Odjezdy spojů linky 760422 v pracovní dny z Velké Bíteše

Spoj	Odjezd, směr	Spoj	Odjezd, směr
7	14:36, Brno	8	12:43, Velké Meziříčí
		6	16:14, Jihlava

Zdroj: (5), úprava autor

Na obrázku 10 je uvedeno průměrné vytížení spojů linky v pracovní dny i o víkendu. Vytíženost linky se pohybuje od 18 do asi 25 cestujících. Interval mezi spoji je nepravidelný.

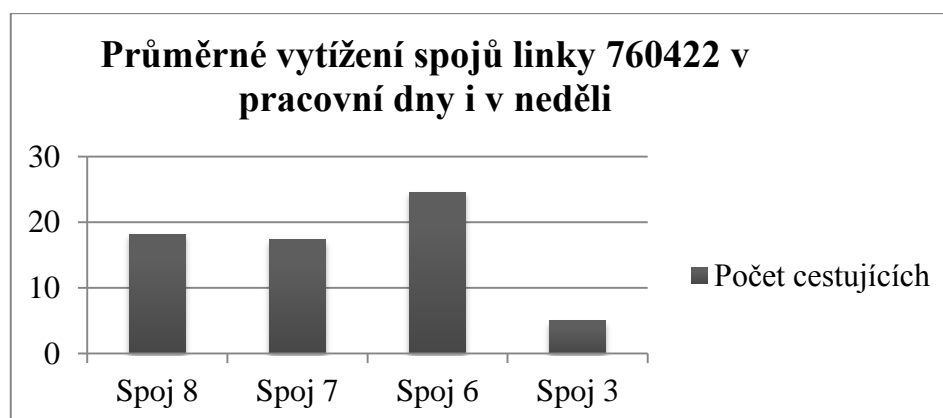

Obrázek 10 Průměrné vytížení spojů linky 760422 v pracovní dny i v neděli

Zdroj: autor

## Linka 760721

Linka je provozována společností ICOM transport, a.s..

Trasa linky: Jihlava – Velký Beranov – Vysoké Studnice – Kamenice, Řehořov – Měřín – Velké Meziříčí – Velká Bíteš – Brno.

Tabulka 14 Odjezdy spojů linky 760721 v pracovní dny z Velké Bíteše

Spoj	Odjezd, směr	Spoj	Odjezd, směr
7	7:55, Brno	2	6:33, Jihlava
9	11:25, Brno	4	8:35, Jihlava
11	13:11, Brno	6	10:33, Jihlava
13	13:45, Brno	8	13:00, Jihlava
15	14:12, Brno	10	14:32, Jihlava
23	15:30, Brno	12	17:07, Jihlava

Zdroj: (5), úprava autor

Jak lze vyčíst z tabulky 15 v pracovní dny jede na lince celkem 12 spojů, po 6 spojích v každém směru.

Tabulka 15 Odjezdy spojů linky 760721 o víkendu z Velké Bíteše

Spoj	Odjezd, směr	Spoj	Odjezd, směr
5	7:05, Brno	4	8:35, Jihlava
19	17:15, Brno		

Zdroj: (5), úprava autor

V tabulce 14 jsou uvedeny spoje odjíždějící v sobotu a neděli. Spoj číslo 5 jede pouze v sobotu v trase Jihlava – Brno, spoj číslo 4 jede pouze v neděli v trase Brno – Jihlava a spoj číslo 19 jede také pouze v neděli v trase Jihlava – Brno.

Interval mezi spoji je v ranních a dopoledních hodinách v rozmezí 90 – 120 minut. V odpoledních hodinách je to v rozmezí 30 – 90 minut.

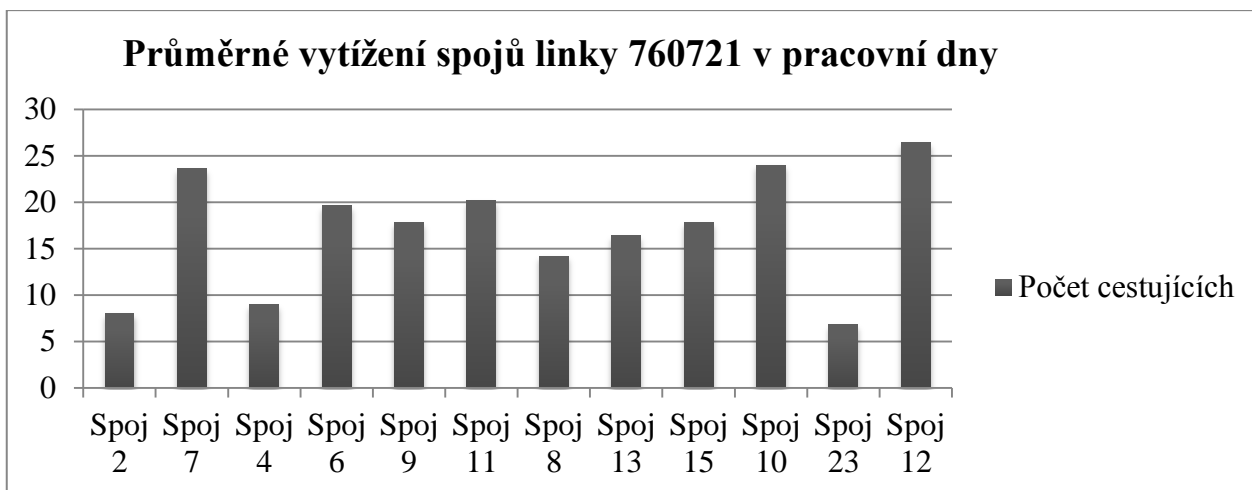

Obrázek 11 Průměrné vytížení linky 760721 v pracovní dny

Zdroj: autor

Na obrázku 11 je uvedeno vytížení spojů linky ve sledovaném období. Vytíženost linky se pohybuje od 8 do 26 cestujících.

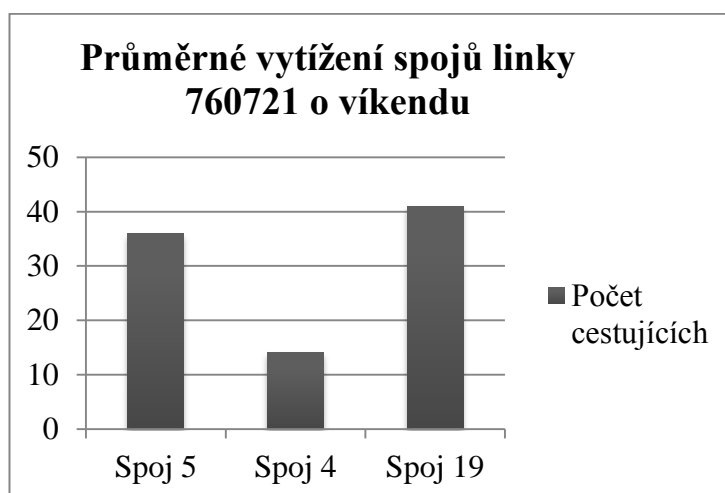

Obrázek 12 Průměrné vytížení spojů linky 760721 o víkendu

Zdroj: autor

Na obrázku 12 je uvedeno průměrné vytížení spojů linky o víkendu. Vytíženost se pohybuje v rozmezí od 12 do asi 40 cestujících.

## Linka 840217

Linka je provozována společností ZDAR, a.s.

Trasa linky: Velké Meziříčí – Jabloňov – Ruda – Nové Sady – Velká Bíteš – Přibyslavice – Brno.

Linka je provozována jen v pracovní dny, spoje jedou i v době hlavních školních prázdnin. V tabulce 16 je uveden příjezd končícího spoje do Velké Bíteše.

Tabulka 16 Příjezdy končících spojů linky 840217 do Velké Bíteše

Spoj	Příjezd, ze směru
1	6:40, Velké Meziříčí

Zdroj: (5), úprava autor

V tabulce 18 jsou uvedeny odjezdy spojů na lince. Celkem jich je 5, z toho 2 do Brna a 3 do Velkého Meziříčí.

Tabulka 17 Odjezdy spojů linky 840217 z Velké Bíteše

Spoj	Odjezd, směr	Spoj	Odjezd, směr
11	8:25, Brno	2	6:55, Velké Meziříčí
5	12:55, Brno	12	11:10, Velké Meziříčí
		8	17:00, Velké Meziříčí

Zdroj: (5), úprava autor

Interval mezi spoji v pracovní dny je v lichém směru 4,5 hodiny, v sudém směru také přibližně 4,5 hodiny.

Na obrázku 13 je uvedeno vytížení spojů linky ve sledovaném období. Vytíženost linky se pohybuje od 7 do téměř 25 cestujících.

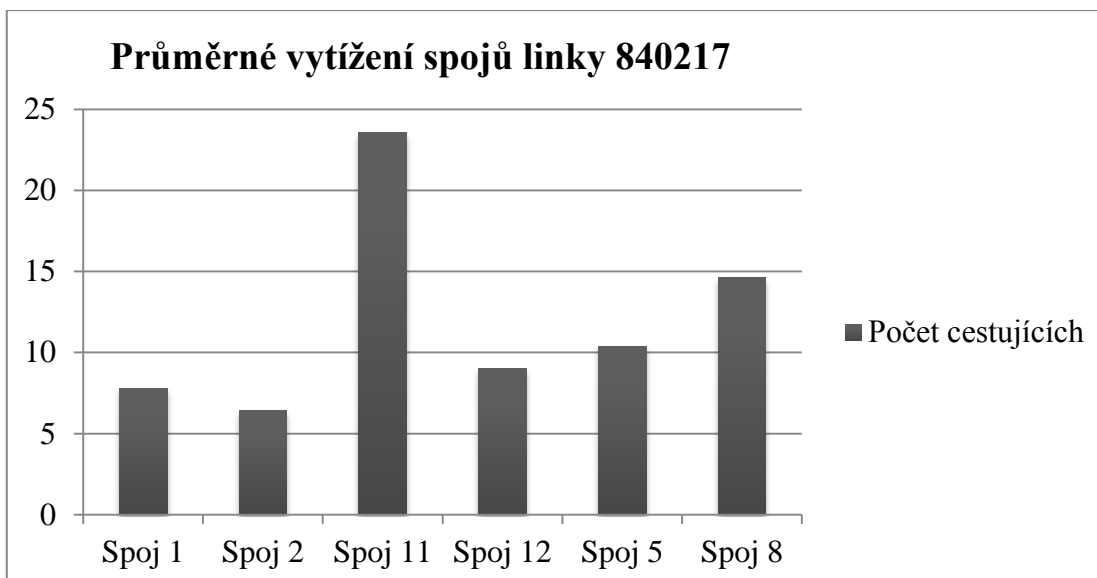

Obrázek 13 Průměrné vytížení spojů linky 840217

Zdroj: autor

### Linka 840506

Linka je provozována společností BDS-BUS, s.r.o.

Trasa linky: Velké Meziříčí – Jabloňov – Ruda – Bezděkov – Nové Sady – Velká Bíteš – Přibyslavice – Brno.

Linka je provozována jen v pracovní dny, spoje číslo 9 a 10 jedou i v době hlavních školních prázdnin. V tabulce 18 jsou uvedeny odjezdy spojů linky. Celkem jich je 5, z toho 2 do Brna a 3 do Velkého Meziříčí.

Tabulka 18 Odjezdy spojů linky 840506 z Velké Bíteše

Spoj	Odjezd, směr	Spoj	Odjezd, směr
3	6:30, Brno	2	6:45, Velké Meziříčí
11	7:05, Brno	6	14:10, Velké Meziříčí
		10	21:00, Velké Meziříčí

Zdroj: (5), úprava autor

V tabulce 19 jsou uvedeny příjezdy spojů končících ve Velké Bíteši. Celkem jich je 5, z Velkého Meziříčí 3 a z Brna 2.

Tabulka 19 Příjezdy končících spojů na lince do Velké Bíteše

Spoj	Příjezd, ze směru	Spoj	Příjezd, ze směru
4	14:10, Brno	5	7:42, Velké Meziříčí
8	15:35, Brno	7	15:15, Velké Meziříčí
		9	22:00, Velké Meziříčí

Zdroj: (5), úprava autor

Interval mezi spoji v ranních hodinách je 35 minut, v odpoledních hodinách v rozmezí 6-7 hodin.

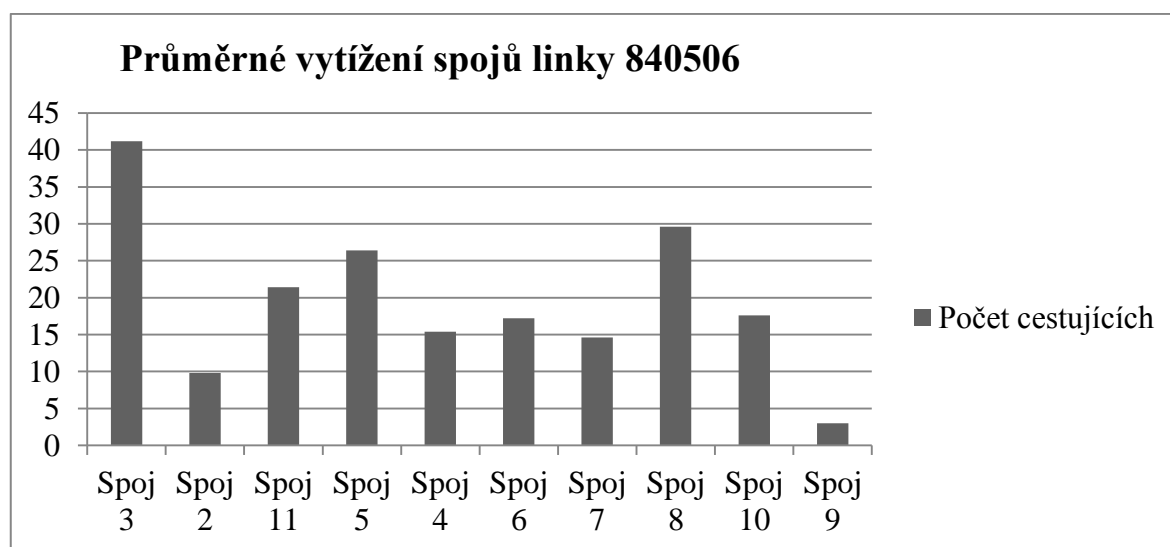

Obrázek 14 Průměrné vytížení spojů linky 840506

Zdroj: autor

Na obrázku 14 je uvedeno vytížení spojů linky ve sledovaném období. Vytíženost linky se pohybuje od 2 do asi 40 cestujících.

Výhody trasy:

- velké množství spojů

Nevýhody trasy

- nepravidelné intervaly
- velké množství linek
- nerovnoměrně rozvržené spoje
- dlouhé jízdní doby

### 2.1.2 Trasa (Jihlava –) Velká Bíteš – Pucov – Náměšť nad Oslavou – Pyšel

Na této trase jsou provozovány 3 linky. Společnost TRADO-BUS, a.s. provozuje 2 linky a společnost BDS-BUS, s.r.o. provozuje 1 linku. Vedení trasy je zakresleno na obrázku 15.



Obrázek 15 Zakreslení trasy Velká Bíteš - Náměšť nad Oslavou - Pyšel

Zdroj: (4), úprava autor

#### Linka 790540

Linku provozuje společnost TRADO-BUS, a.s., člen koncernu ICOM transport, a.s. I když je linka vedena z Náměště nad Oslavou do Jihlavy bez přestupu, přímý spoj mezi těmito městy není zaveden, vždy je třeba ve Velké Bíteši přestoupit.

Trasa linky: Náměšť nad Oslavou – Velká Bíteš – Nové Sady – Ruda – Jabloňov – Velké Meziříčí – Stránecká Zhoř – Měřín – Vysoké Studnice – Velký Beranov – Jihlava.

Linka je provozována jen v pracovní dny, všechny spoje jedou i v době hlavních školních prázdnin. Jak lze vyčíst z tabulky 20, z Velké Bíteše odjíždí celkem 4 spoje, 3 do Náměště nad Oslavou a 1 do Jihlavy.

Tabulka 20 Odjezdy spojů linky 790540 z Velké Bíteše

Spoj	Odjezd, směr	Spoj	Odjezd, směr
5	7:55, Jihlava	8	13:00, Náměšť n. Oslavou
4	5:20, Náměšť n. Oslavou	10	15:50, Náměšť n. Oslavou

Zdroj: (5), úprava autor

V tabulce 21 jsou uvedeny příjezdy spojů končících ve Velké Bíteši, celkem jsou 4, z toho 3 z Náměště nad Oslavou a 1 spoj z Jihlavy.

Tabulka 21 Příjezdy končících spojů linky 790540 do Velké Bíteše

Spoj	Příjezd, ze směru	Spoj	Příjezd, ze směru
1	5:18, Náměšť nad Oslavou	6	12:10, Jihlava
3	7:30, Náměšť nad Oslavou	9	15:40, Náměšť nad Oslavou

Zdroj: (5), úprava autor

Interval mezi spoji je nepravidelný. Na obrázku 16 je uvedeno vytížení spojů linky ve sledovaném období. Vytíženost linky se pohybuje od 2 do 25 cestujících

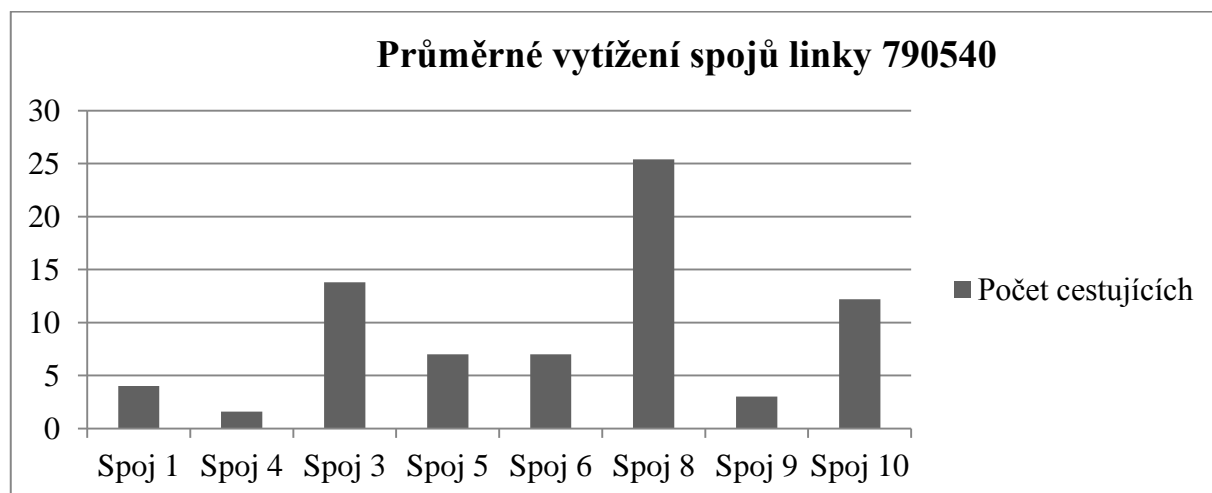

Obrázek 16 Průměrné vytížení spojů linky 790540

Zdroj: autor

### Linka 790550

Linku provozuje společnost TRADO-BUS, a.s.

Trasa linky: Tasov – Pyšel – Zahrádka – Ocmanice – Náměšť nad Oslavou – Jinošov – Pucov – Jasenice – Jindřichov – Velká Bíteš.

Linka je provozována pouze v pracovní dny, spoje jedou i v době hlavních školních prázdnin. Do Velké Bíteše jedou 3 spoje z Pyšele. Jak lze vidět v tabulce 22, z Velké Bíteše odjíždí v pracovní den celkem 3 spoje z toho 1 do Náměště nad Oslavou, 1 do Jindřichova a 1 spoj do Pyšele.

Tabulka 22 Odjezdy spojů linky 790550 z Velké Bíteše

Spoj	Odjezdy, směr	Spoj	Odjezdy, směr
4	6:05, Náměšť nad Oslavou	16	14:20, Pyšel
8	7:35, Jindřichov		

Zdroj: (5), úprava autor

V tabulce 23 jsou uvedeny příjezdy spojů, které ve Velké Bíteši končí. Celkem jsou 3, z toho 2 z Pyšele a 1 z Jindřichova

Tabulka 23 Příjezdy končících spojů linky 790550 do Velké Bíteše

Spoj	Příjezd, ze směru	Spoj	Příjezd, ze směru
3	5:37, Pyšel	11	13:42, Pyšel
9	7:43, Jindřichov		

Zdroj: (5), úprava autor

Za rok 2017 činí dopravní výkon všech spojů 65 500 km. Interval mezi spoji v ranních hodinách je 90 minut, v odpoledních hodinách jede pouze 1 spoj.

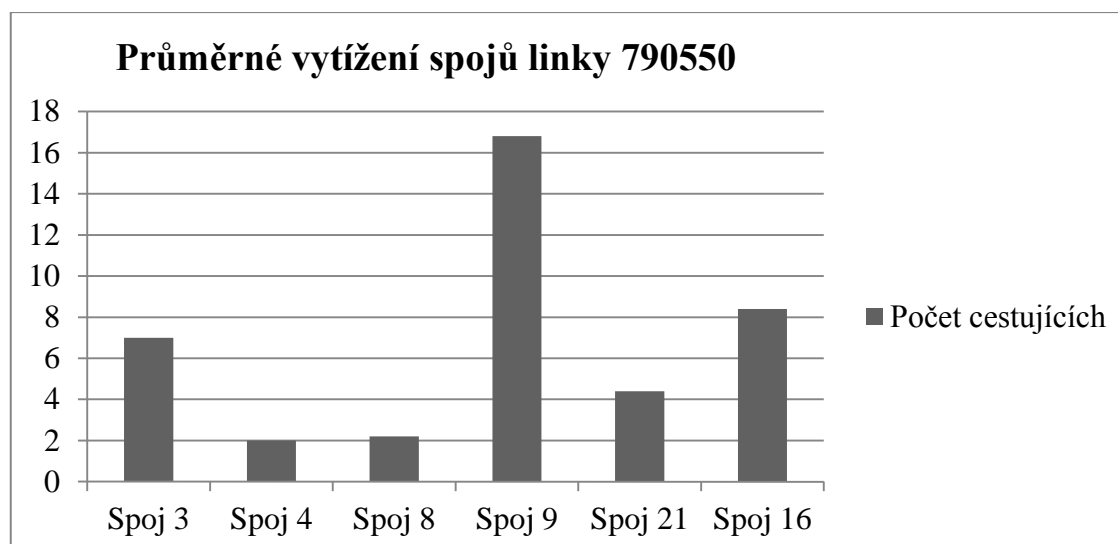

Obrázek 17 Průměrné vytížení spojů linky 790550

Zdroj: autor

Na obrázku 17 je uvedeno vytížení spojů linky ve sledovaném období. Vytíženost linky se pohybuje od 2 do 16 cestujících.

### **Linka 840511**

Linka je provozována společností BDS-BUS, s.r.o. Trasa linky: Velká Bíteš – Krokočín.

Linka je v provozu pouze v pracovní dny, spoje nejsou provozovány v době hlavních školních prázdnin. Odjezd spoje na lince je uveden v tabulce 24.

Tabulka 24 Odjezdy spojů linky 840511 z Velké Bíteše

<b>Spoj</b>	<b>Odjezd, směr</b>
1	14:10, Krokočín

Zdroj: (5), úprava autor

V tabulce 25 je uveden příjezd končícího spoje do Velké Bíteše.

Tabulka 25 Příjezdy končících spojů linky 840511 do Velké Bíteše

<b>Spoj</b>	<b>Příjezd, ze směru</b>
2	14:33, Krokočín

Zdroj: (5), úprava autor

Na obrázku 18 je uvedeno vytížení spojů linky ve sledovaném období. Vytíženost linky se pohybuje od 5 do 9 cestujících. Interval mezi spoji je nepravidelný.

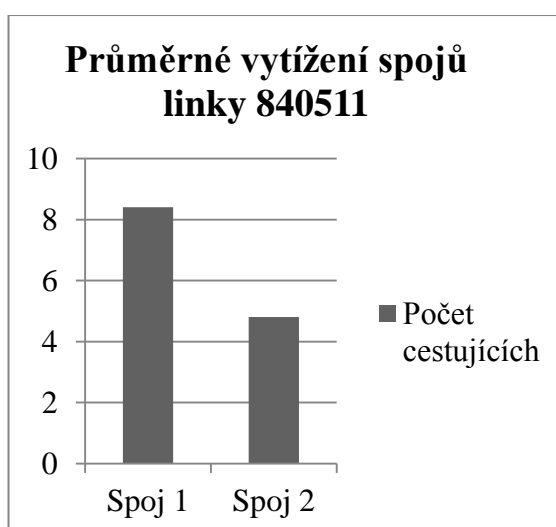

Obrázek 18 Průměrné vytížení spojů linky 840511

Zdroj: autor

## Výhody trasy

- spojení s Náměstí nad Oslavou

## Nevýhody trasy

- nepravidelné intervaly
- nerovnoměrné rozložení spojů
- spoje nejedou v pozdních hodinách
- nepropojení některých obcí s Velkou Bíteš na trase (Otradice, Jedov)
- žádné spoje o víkendu

### 2.1.3 Trasa Velká Bíteš – Křižanov (- Žďár nad Sázavou)

Na této trase jsou provozovány celkem 4 linky, které provozují dopravci BDS-BUS, s.r.o a ZDAR, a.s. Vedení trasy je zakresleno na obrázku 19.

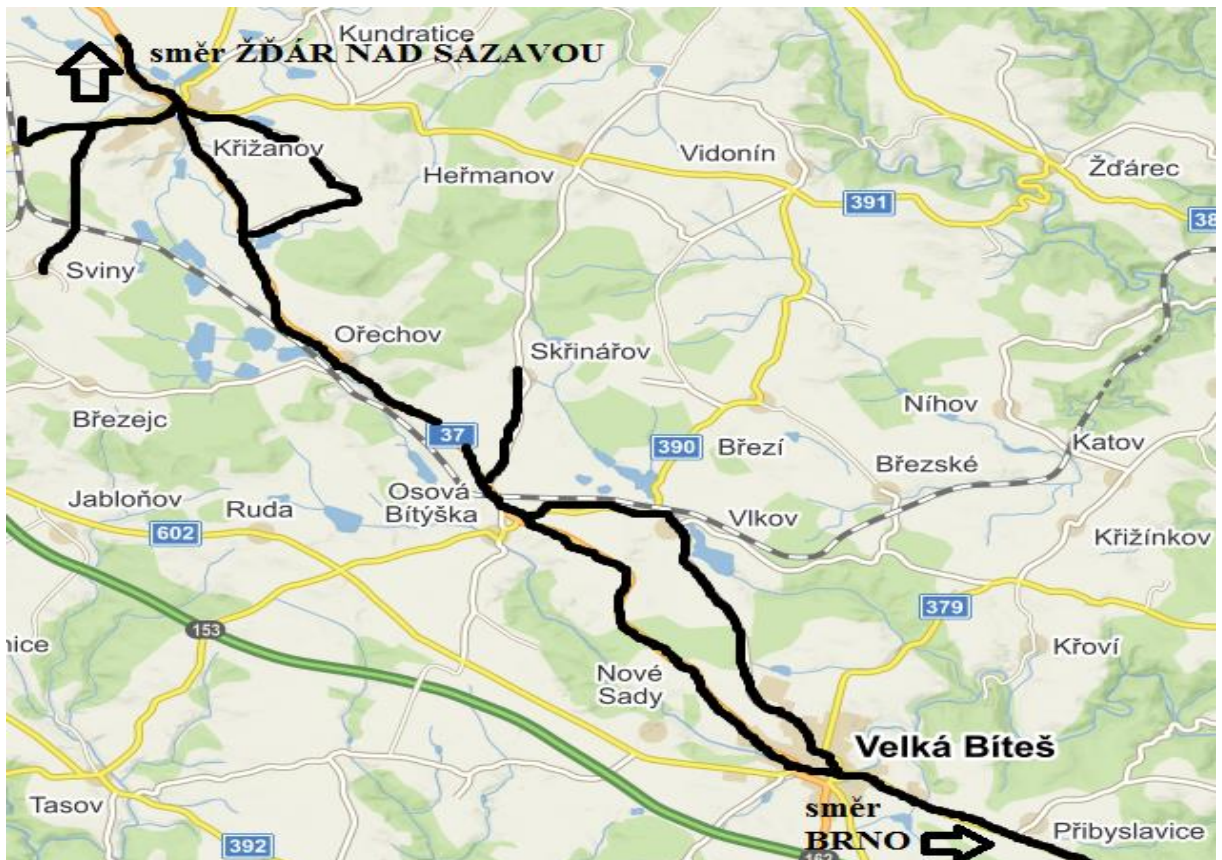

Obrázek 19 Zakreslení trasy Velká Bíteš - Křižanov

Zdroj: (4), úprava autor

## Linka 840123

Linka je provozována společností ZDAR, a.s.

I. trasa linky: Žďár nad Sázavou – Vatín – Sazomín – Ostrov nad Oslavou – Rousměrov – Sklené nad Oslavou – Jívoví – Křižanov – Ořechov – Osová Bítýška – Velká Bíteš – Přibyslavice – Brno.

Jak lze vidět v tabulce 26, na této trase je provozován pouze 1 spoj, a to ve směru ze Žďáru nad Sázavou do Brna.

Tabulka 26 Odjezdy spojů linky 840123 na I. trase v pracovní dny z Velké Bíteše

Spoj	Odjezd, směr
3	7:25, Brno

Zdroj: (5), úprava autor

II. trasa linky: Žďár nad Sázavou – Vatín – Sazomín – Ostrov nad Oslavou – Bohdalec – Radešín – Bobrová – Moravec – Pikárec – Křižanov – Ořechov – Osová Bítýška – Velká Bíteš – Přibyslavice – Brno. Jak lze vyčíst z tabulky 27, na této trase jede celkem 5 spojů, z toho 2 do Brna a 3 do Žďáru nad Sázavou.

Tabulka 27 Odjezdy spojů linky 840123 na II. trase v pracovní dny z Velké Bíteše

Spoj	Odjezd, směr	Spoj	Odjezd, směr
1	6:40, Brno	5	15:36, Brno
4	10:48, Žďár nad Sázavou	8	18:47, Žďár nad Sázavou
6	13:13, Žďár nad Sázavou		

Zdroj: (5), úprava autor

V tabulce 28 jsou uvedeny odjezdy spojů na II. trase v neděli.

Tabulka 28 Odjezdy spojů linky 840123 v neděli na II. trase z Velké Bíteše

Spoj	Odjezd, směr	Spoj	Odjezd, směr
9	17:30, Brno	10	18:57, Žďár nad Sázavou

Zdroj: (5), úprava autor

Interval mezi spoji v pracovní dny je v rozmezí 2 až 9 hodin. V neděli je v každém směru veden pouze 1 spoj.

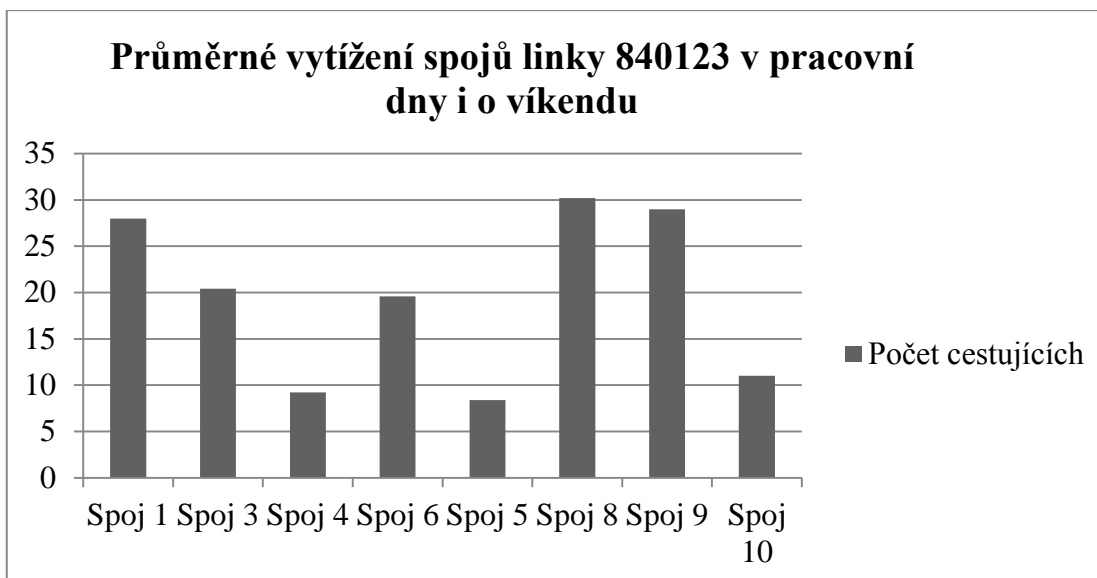

Obrázek 20 Průměrné vytížení spojů linky 840123 v pracovní dny i o víkendu

Zdroj: autor

Na obrázku 20 je uvedeno vytížení spojů linky ve sledovaném období. Vytíženost linky se pohybuje od 8 do 30 cestujících.

### Linka 840507

Linka je provozována společností BDS-BUS, s.r.o.

Trasa linky: Skřínářov – Osová Bítýška – Záblatí – Nové Sady – Velká Bíteš.

Je provozována pouze v pracovní dny, spoj jede i v době hlavních školních prázdnin. Jak je uvedeno v tabulce 29, na této lince jede 1 spoj a to v úseku Osová Bítýška – Velká Bíteš.

Tabulka 29 Příjezdy končících spojů linky 840507 do Velké Bíteše

Spoj	Příjezd, ze směru
1	5:39, Osová Bítýška

Zdroj: (5), úprava autor

Na obrázku 21 je uvedeno vytížení spojů linky ve sledovaném období. Vytíženost linky je 6 cestujících v pracovní den.

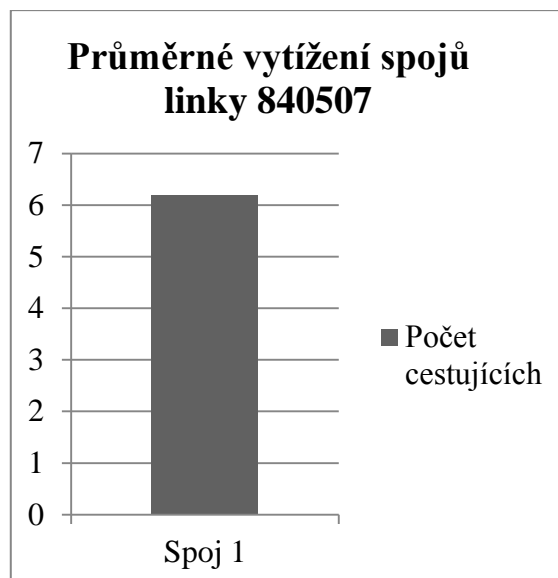

Obrázek 21 Průměrné vytížení spojů linky 840507

Zdroj: autor

### Linka 840508

Linka je provozována společností BDS-BUS, s.r.o.

Trasa linky: Velká Bíteš – Vlkov – Osová Bítýška – Skřínářov – Ořechov – Kadolec – Křižanov – Sviny. "

Linka je provozována pouze v pracovní dny, kromě spoje číslo 9 je linka v provozu i v době hlavních školních prázdnin.

V tabulce 30 jsou uvedeny odjezdy autobusů z Velké Bíteše na této lince. Celkem je na lince vedeno 7 spojů, a to pouze v pracovní dny.

Tabulka 30 Odjezdy spojů linky 840508 z Velké Bíteše

Spoj	Odjezd, směr	Spoj	Odjezd, směr
1	5:18, Osová Bítýška	3	5:45, Křižanov
9	14:15, Osová Bítýška	5	12:20, Křižanov
17	16:05, Osová Bítýška	7	14:35, Křižanov
		11	18:10, Křižanov

Zdroj: (5), úprava autor

V tabulce 31 jsou uvedeny příjezdy končících spojů do Velké Bíteše. Celkem jich je 5, z Křižanova 4 a z Osové Bítýšky 1. Interval mezi spoji je nepravidelný.

Tabulka 31 Příjezdy končících spojů linky 840508 do Velké Bíteše

Spoj	Příjezd, ze směru	Spoj	Příjezd, ze směru
2	5:45, Křižanov	8	14:50, Osová Bítýška
4	7:09, Křižanov	10	16:00, Křižanov
6	13:55, Křižanov		

Zdroj: (5), úprava autor

Na obrázku 22 je uvedeno vytížení spojů linky ve sledovaném období. Vytíženost linky se pohybuje od 2 do 13 cestujících.

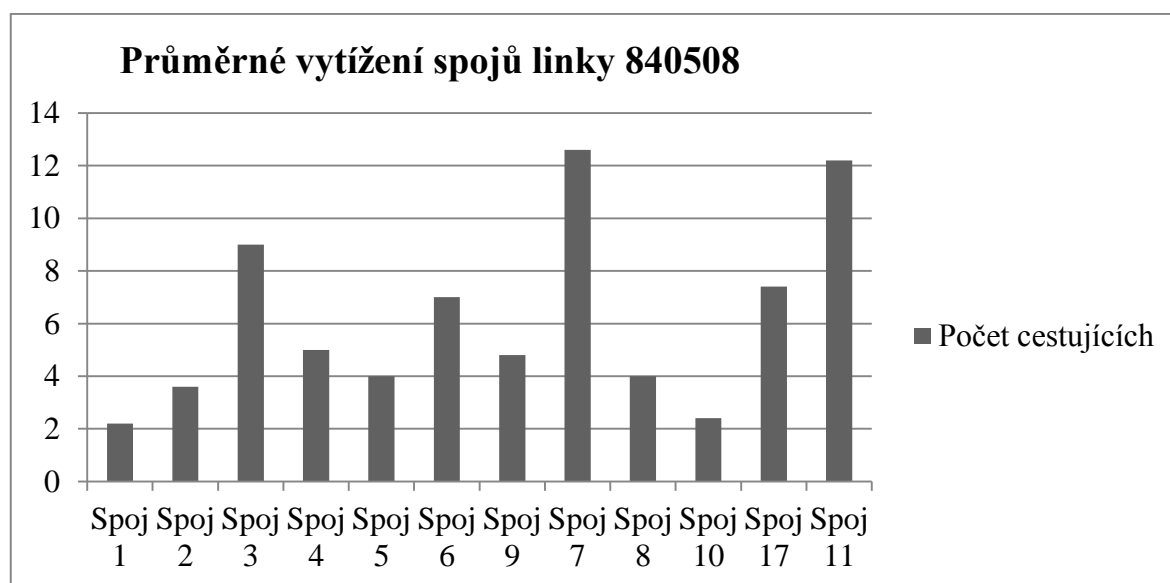

Obrázek 22 Průměrné vytížení spojů linky 840508

Zdroj: autor

### Linka 840509

Linka je provozována společností BDS-BUS, s.r.o.

Trasa linky: Žďár nad Sázavou – Vatín – Sazomín – Ostrov nad Oslavou – Laštovičky – Rousměrov – Sklené nad Oslavou – Radenice – Jívoví – Křižanov – Ořechov – Osová Bítýška – Velká Bíteš – Přibyslavice – Brno.

Linka je provozována pouze v pracovní dny, kromě spoje číslo 2 jede i v době hlavních školních prázdnin. Odjezdy z Velké Bíteše jsou uvedeny v tabulce 32. Dále je zde veden 1 pár spojů mezi Křižanovem a Jívovím v pracovní den.

Tabulka 32 Odjezdy spojů linky 840509 z Velké Bíteše

Spoj	Odjezd z Velké Bíteše, směr
5	12:30, Brno
4	7:50, Žďár nad Sázavou

Zdroj: (5), úprava autor

Příjezdy spojů jsou uvedeny v tabulce 33. Celkem přijíždí 3 spoje, po 1 spoji z Brna, Osové Bítýšky a Žďáru nad Sázavou. Interval mezi spoji je nepravidelný.

Tabulka 33 Příjezdy končících spojů linky 840509 do Velké Bíteše

Spoj	Příjezd, ze směru	Spoj	Příjezd, ze směru
1	12:28, Žďár nad Sázavou	2	7:50, Brno
7	16:28, Osová Bítýška		

Zdroj: (5), úprava autor

Na obrázku 23 je uvedeno vytížení spojů linky ve sledovaném období. Vytíženost linky se pohybuje od 4 do 18 cestujících.

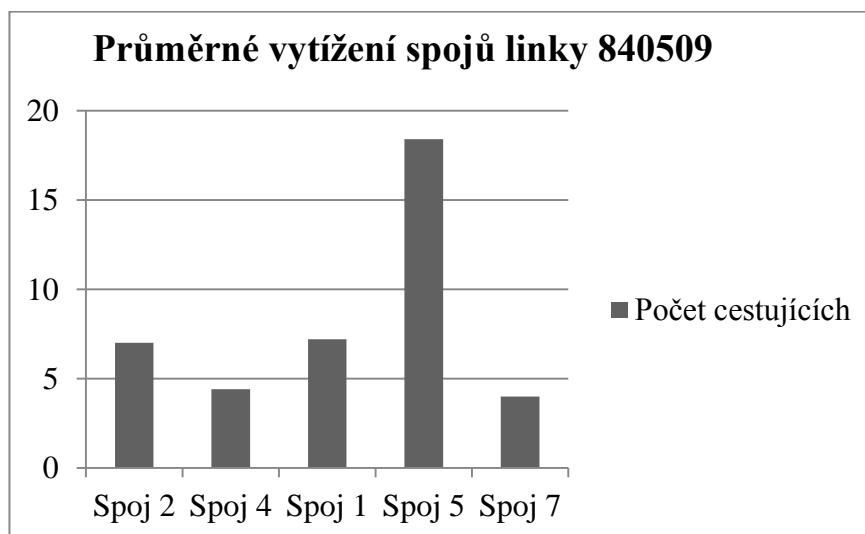

Obrázek 23 Průměrné vytížení spojů linky 840509

Zdroj: autor

#### Výhody trasy

- přímé spojení se Žďárem nad Sázavou

## Nevýhody trasy

- nepravidelné intervaly
- malý počet spojů (hlavně se Žďárem nad Sázavou)
- nerovnoměrně rozvržené spoje
- minimální spojení o víkendu

### 2.1.4 Trasa Velká Bíteš – Milešín – Křižanov

Na této trase je provozována 1 linka společností BDS-BUS, s.r.o. Trasa je zakreslena na obrázku 24.

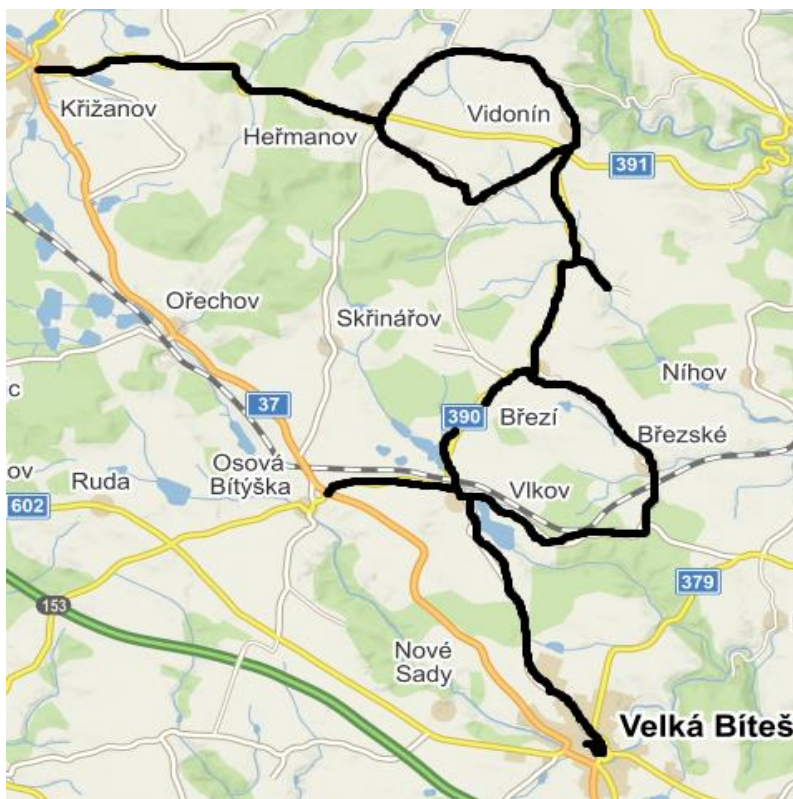

Obrázek 24 Zakreslení trasy Velká Bíteš - Heřmanov - Křižanov

Zdroj: (4), úprava autor

### Linka 840503

Linka je provozována společností BDS-BUS, s.r.o.

Trasa linky: Velká Bíteš – Vlkov – Osová Bítýška – Březské – Břeží – Rozseč – Borovník – Vidonín – Radňoves – Nová Ves – Heřmanov – Milešín – Křižanov.

Linka je provozována jen v pracovní dny, všechny spoje jedou i v době hlavních školních prázdnin. V tabulce 34 jsou uvedeny odjezdy spojů. Jak lze vidět, celkem odjíždí 5 spojů, 1 spoj do Heřmanova, 3 spoje do Milešína a 1 spoj do Křižanova.

Tabulka 34 Odjezdy spojů linky 840503 z Velké Bíteše

<b>Spoj</b>	<b>Odjezd, směr</b>	<b>Spoj</b>	<b>Odjezd, směr</b>
1	5:55, Heřmanov	11	16:15, Milešín
3	11:50, Křižanov	13	18:00, Milešín
9	14:55, Milešín		

Zdroj: (5), úprava autor

V tabulce 35 jsou uvedeny příjezdy spojů končících do Velké Bíteše. Celkem přijíždí 5 spojů, z toho 3 z Milešína, 1 z Křižanova a 1 z Heřmanova.

Tabulka 35 Příjezdy končících spojů linky 840503 do Velké Bíteše

<b>Spoj</b>	<b>Příjezd, ze směru</b>	<b>Spoj</b>	<b>Příjezd, ze směru</b>
2	5:37, Milešín	10	14:20, Křižanov
4	6:15, Milešín	12	17:10, Milešín
6	7:40, Heřmanov		

Zdroj: (5), úprava autor

Interval mezi spoji je v rozmezí od 2 do 6 hodin, intervaly nelze rozdělit na ranní a odpolední, protože v dopoledních hodinách jede pouze 1 spoj.

Na obrázku 25 je uvedeno vytížení spojů linky ve sledovaném období. Vytíženost linky se pohybuje od 3 do 12 cestujících.

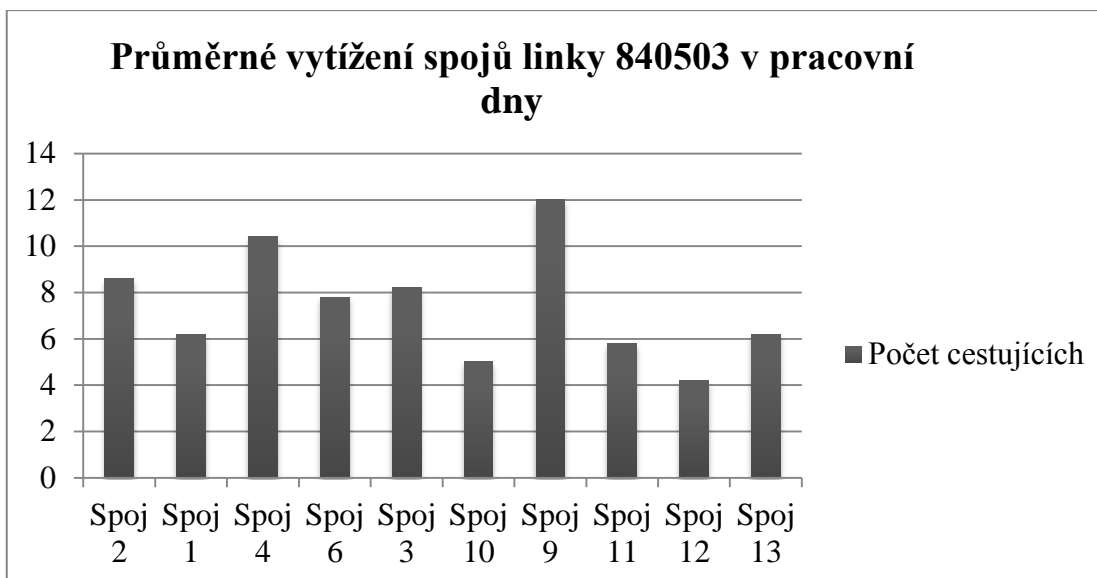

Obrázek 25 Průměrné vytížení spojů linky 840503

Zdroj: autor

#### Výhody trasy

- propojení Heřmanova s Velkou Bíteší

#### Nevýhody trasy

- nepravidelné intervaly mezi spoji
- žádné spoje o víkendu
- chaotické vedení linek

### 2.1.5 Trasa Velká Bíteš – Čikov – Tasov

Na trase je provozována 1 linka společností BDS-BUS, s.r.o. Trasa je zakreslena na obrázku 24.

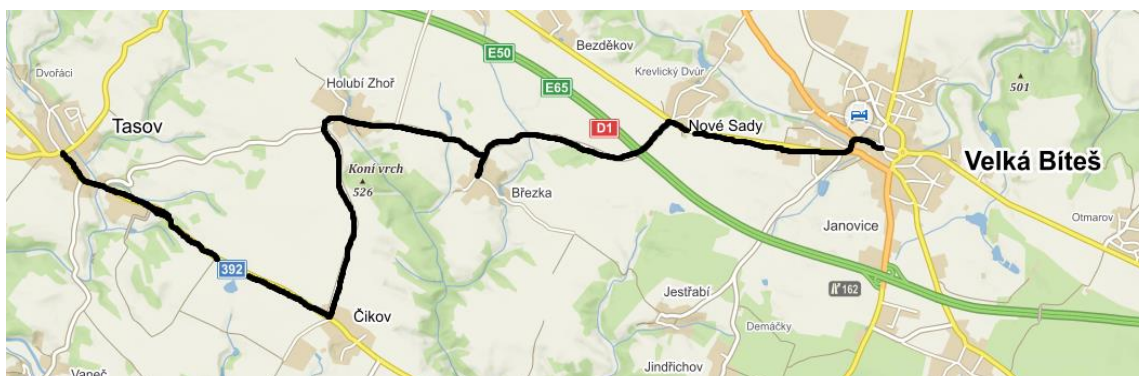

Obrázek 26 Zakreslení trasy Velká Bíteš – Tasov

Zdroj: (4), úprava autor

## Linka 840505

Linka je provozována společností BDS-BUS, s.r.o.

Trasa linky: Velká Bíteš – Nové Sady – Velká Bíteš, Březka – Velká Bíteš, Holubí Zhoř – Čikov – Tasov.

Linka je provozována jen v pracovní dny, všechny spoje jedou i v době hlavních školních prázdnin. V tabulce 38 jsou uvedeny odjezdy spojů. Celkem z Velké Bíteše do Tasova odjíždí 4 spoje.

Tabulka 36 Odjezdy spojů linky 840505 z Velké Bíteše

Spoj	Odjezd, směr	Spoj	Odjezd, směr
1	6:15, Tasov	5	14:55, Tasov
3	13:00, Tasov	7	18:00, Tasov

Zdroj: (5), úprava autor

V tabulce 37 jsou uvedeny příjezdy končících spojů do Velké Bíteše. Celkem z Tasova přijíždí 4 spoje.

Tabulka 37 Příjezdy končících spojů linky 840505 do Velké Bíteše

Spoj	Příjezd, ze směru	Spoj	Příjezd, ze směru
2	5:10, Tasov	6	13:50, Tasov
4	7:00, Tasov	8	16:10, Tasov

Zdroj: (5), úprava autor

Interval mezi spoji je nepravidelný. O víkendu nejsou na lince provozovány žádné spoje.

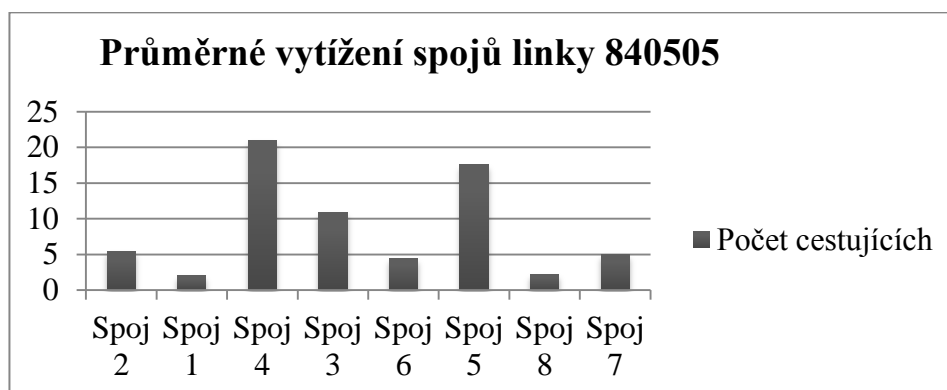

Obrázek 27 Průměrné vytížení spojů linky 840505

Zdroj: autor

Na obrázku 27 je uvedeno vytížení spojů linky ve sledovaném období. Vytíženost linky se pohybuje od 2 do asi 21 cestujících.

Výhody trasy

- přímé spojení s Tasovem

Nevýhody trasy

- nepravidelné intervaly mezi spoji
- žádné spoje o víkendu
- nerovnoměrné rozložení spojů

## **2.2 Zhodnocení**

Spojení obcí s městem Velká Bíteš ve vybrané oblasti je různorodé. Největší počet spojů a pravidelné intervaly jsou na trase Brno – Velká Bíteš – Velké Meziříčí – Jihlava. Tuto trasu lze považovat za páteřní. Na ostatních trasách jede méně spojů a jsou zde nepravidelné intervaly. Rovněž zde chybí jakákoli koordinace počtu linek či trasování linek. Rovněž zde chybí i spojení především o víkendu, ale i v dopravních sedlech pracovních dní.

Nejsou zde téměř žádné možnosti přestupu mezi jednotlivými linkami či trasami. Garantované přestupy jsou pouze mezi linkami daného dopravce, nikoli i mezi různými dopravci.

### 3 NÁVRH NA ZEFEKTIVNĚNÍ DOPRAVNÍ OBSLUŽNOSTI

V této kapitole budou představeny návrhy na zlepšení dopravní obslužnosti obcí v okolí města Velká Bíteš, po jednotlivých trasách.

#### 3.1 Trasa (Brno - ) Velká Bíteš – Velké Meziříčí (- Jihlava – Strakonice)

Na této trase bylo navrženo snížení počtu linek z 10 na 7 linek. Linku 350450 sloučit s linkou 720301, linku 720250 sloučit s linkou 720010 a spoje na lince 840509 v úseku Velká Bíteš – Brno a zpět převést na linku 840506. Další navrženou změnou je zapojení zastávek Velké Meziříčí, Průmyslová I a II do této trasy pro cestující, kteří v této průmyslové zóně pracují. Dále navrhuji zrušit linku 840507, a proto do této trasy vstupují nové zastávky Záblatí, SZP a Záblatí. Nová trasa je zakreslena na obrázku 28, kde červeně je zakresleno nové vedení trasy.

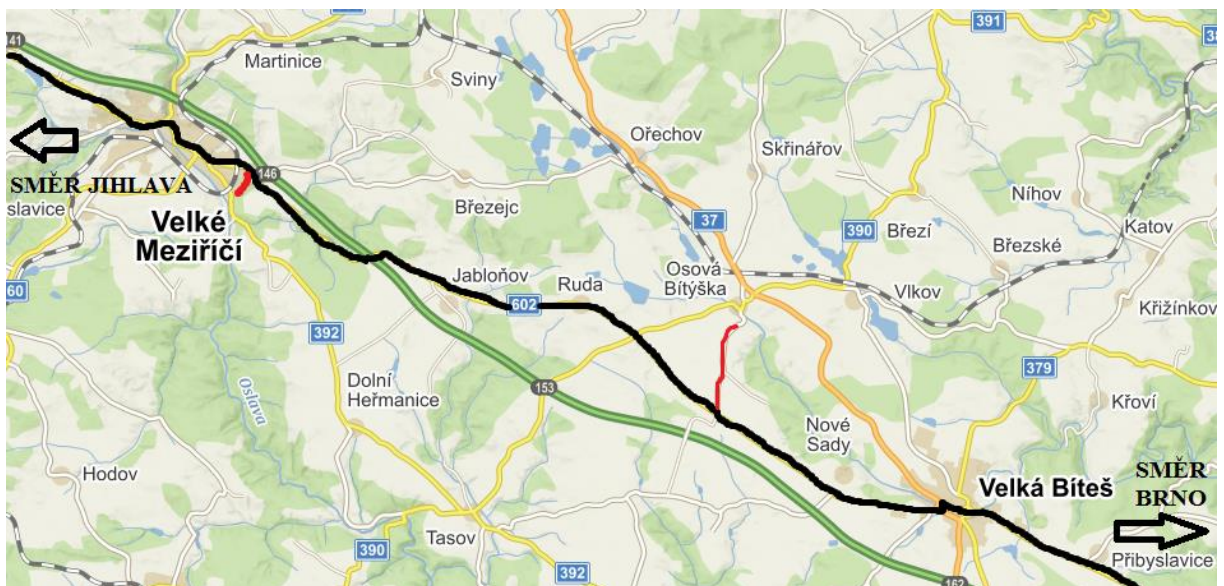

Obrázek 28 Zakreslení nové trasy Velká Bíteš - Velké Meziříčí

Zdroj: (4), úprava autor

Na této trase je nově zaveden pravidelný interval. Ve špičce pracovního dne je to 30 minut s vložením 2 ranních posilových spojů v úseku Brno – Velká Bíteš, kde tedy bude interval zkrácen až na 15 minut. V odpolední špičce jsou vloženy spoje, především zrychlené linky 760721 mezi Brnem a Jihlavou, a 1 spoj 840506 mezi Brnem a Velkou Bíteší, kde bude interval taktéž zkrácen až na 15 minut. Interval v dopoledním sedle je 60 minut, stejně tak jako ve večerním sedle.

V sobotu byl navržen celodenní interval mezi spoji 120 minut. V neděli taktéž interval 120 minut, s tím že odpoledne je navrženo zkrácení intervalu mezi spoji na 60 minut, z důvodu poptávky po přepravě z řad studentů, kteří jedou do škol.

### **Linka 350450**

Tato linka byla navržena ke sloučení s linkou 720301, protože na lince 720301 je veden pouze 1 pár spojů a to ve stejné trase, jakou má linka 350450. Bude ale nutné na linku 350450 přidat 2 nové zastávky.

Nová trasa linky: Brno – Velká Bíteš – Měřín – Jihlava – Humpolec – Dušejov – Vyskytná – Pelhřimov.

Linka zůstává i nadále v provozu v pracovní dny, nově se rozšíří i o spoje v neděli. V době hlavních školních prázdnin nebude linka v provozu.

Tabulka 38 Nové odjezdy spojů linky 350450 v pracovní dny z Velké Bíteše

<b>Spoj</b>	<b>Odjezd, směr</b>	<b>Spoj</b>	<b>Odjezd, směr</b>
2	7:05, Brno	1	14:07, Pelhřimov

Zdroj: autor

Z tabulky 38 je patrné, že na této lince budou jezdit 2 spoje, z toho 1 ve směru z Pelhřimova do Brna a 1 v opačném směru. Ze spoje číslo 1 je možno v zastávce Velká Bíteš, nám. přestoupit na spoje směrem do Tasova s odjezdem v 14:19, Náměště nad Oslavou přes Jinošov s odjezdem v 14:19, Heřmanova s odjezdem v 14:15 nebo do Náměště nad Oslavou přes Pucov s odjezdem v 14:14.

Tabulka 39 Nové odjezdy spojů linky 350450 v neděli z Velké Bíteše

<b>Spoj</b>	<b>Odjezd, směr</b>	<b>Spoj</b>	<b>Odjezd, směr</b>
102	19:00, Brno	101	20:35, Jihlava

Zdroj: autor

Odjezdy spojů na lince v neděli jsou uvedeny v tabulce 39. Celkem jsou 2, z toho 1 spoj z Pelhřimova do Brna a 1 spoj z Brna do Jihlavy. Došlo také ke změně číslování spojů v neděli. Ze spoje číslo 102 je možno v zastávce Velká Bíteš, nám. přestoupit na spoj do Žďáru nad Sázavou s odjezdem ve 20:00.

Je navrhováno, aby spoje na této lince nezajížděly do zastávky Velké Meziříčí,,aut.nádr., náhradou za autobusové nádraží by spoje obsloužily zastávky Velké Meziříčí,,Novosady a Velké Meziříčí,,U Kozů. Zavedením této změny se zkrátí jízdní doba o 4 minuty.

Pravidelný interval mezi spoji není dodržen, protože bylo více dbáno na intervaly mezi spoji v jízdním řádu trasy.

Navrhované změny na lince:

- přidání 2 spojů v neděli (viz. Tabulka 39)
- zkrácení jízdní doba o 4 minuty
- spoje nebudou obsluhovat zastávku Velké Meziříčí,,aut.nádr.
- nové zastávky: Velké Meziříčí,,Novosady a Velké Meziříčí,,U Kozů

### **Linka 720010**

Spoje na lince jsou prodlouženy do Strakonice a je do ní zahrnuta obec Záblatí, a to: Brno – Velká Bíteš – Nové Sady – Záblatí – Ruda – Jabloňov – Velké Meziříčí – Stránecká Zhoř – Měřín – Kamenice – Jihlava – Pelhřimov – Kámen – Obrataň – Chýnov – Tábor – Písek – Strakonice.

Tabulka 40 Nové odjezdy spojů linky 720010 v pracovní dny z Velké Bíteše

<b>Spoj</b>	<b>Odjezd, směr</b>	<b>Spoj</b>	<b>Odjezd, směr</b>
2	4:30, Brno	1	5:42, Tábor
6	8:00, Brno	3	15:42, Jihlava
8	20:00, Brno	5	21:42, Jihlava
		7	23:12, Velké Meziříčí

Zdroj: autor

Provoz linky zůstává zachován v pracovní dny i o víkendu. V tabulce 40 jsou uvedeny nové odjezdy na lince 720010 v pracovní dny. Oproti původnímu stavu je navrženo linku rozšířit o 1 ranní spoj do Brna ve 4:30 hodin. Dále jsou upraveny časy odjezdů jednotlivých spojů tak, aby v jízdním řádu, který je uveden v příloze A, byly na této trase dodrženy pravidelné intervaly mezi spoji. Jsou upraveny čísla spojů, aby byla dodržena posloupnost čísel. Ze spoje číslo 3 je možno v zastávce Velká Bíteš,,nám. přestoupit na spoj směrem do Heřmanova s odjezdem v 15:52.

Tabulka 41 Nové příjezdy končících spojů linky 720010 v pracovní dny do Velké Bíteše

<b>Spoj</b>	<b>Příjezd, ze směru</b>	<b>Spoj</b>	<b>Příjezd, ze směru</b>
4	5:19, Velké Meziříčí	10	20:57, Jihlava

Zdroj: autor

Oproti původnímu stavu jsou příjezdy na lince 720010 rozšířeny o 1 spoj, jak lze vidět v tabulce 41. Dále došlo ke změně označení spojů, a k úpravě časů příjezdů do Velké Bíteše. Spoj 4 také nově obsluhuje zastávky Záblatí,,SZP a Záblatí. Jízdní doba se prodlouží o 5 minut.

Tabulka 42 Nové odjezdy spojů na lince 720010 o víkendu z Velké Bíteše

<b>Spoj</b>	<b>Odjezd, směr</b>	<b>Spoj</b>	<b>Odjezd, směr</b>
102	6:00, Brno	101	7:42, Strakonice
104	18:00, Brno	103	15:42, Jihlava
106	22:00, Brno	105	23:10, Velké Meziříčí

Zdroj: autor

V tabulce 42 jsou uvedeny nové odjezdy spojů na lince o víkendu. Celkem na lince o víkendu bude odjíždět 6 spojů, z toho 3 do Brna, po 1 spoji do Strakonice, Jihlavy a Velkého Meziříčí.

Vzhledem k návrhu sloučit linky 720250 a 720010 do linky 720010, jsou upraveny cílové zastávky spojů, a to především spoj 101, který je prodloužen až do Strakonice a spoj 104, u kterého je navržena trasa Strakonice – Brno. Dále je také upraveno číslování víkendových spojů.

V zastávce Velká Bíteš,,nám. je možné ze spoje číslo 104 přestoupit na spoje do Tasova, Náměště nad Oslavou přes Jinošov, Heřmanova a Náměště nad Oslavou přes Pucov s odjezdy v 18:00.

Pravidelný interval mezi spoji není dodržen, protože bylo více dbáno na dodržování pravidelných intervalů na trase jako celku.

Navrhované změny na lince:

- do trasy linky zahrnuta obec Záblatí
- rozšíření počtu spojů v pracovní dny (viz. Tabulka 40)
- sloučení s linkou 720250
- možnost přestupu ve Velké Bíteši

### **Linka 720301**

Tato linka je navržena ke sloučení s linkou 350450, protože jsou to linky, které provozuje stejný dopravce a mají stejné výchozí i cílové zastávky.

### **Linka 760420**

Do trasy této linky je navrženo přidat nové zastávky, a to: Velké Meziříčí, „průmyslová I a Velké Meziříčí, „průmyslová II, pro návoz a odvoz zaměstnanců do firem v této průmyslové zóně. Jízdní doba se prodlouží o 3 minuty.

Tabulka 43 Nové odjezdy spojů linky 760420 v pracovní dny z Velké Bíteše

<b>Spoj</b>	<b>Odjezd, směr</b>	<b>Spoj</b>	<b>Odjezd, směr</b>
2	5:00, Brno	1	6:42, Jihlava
4	6:00, Brno	3	7:42, Jihlava
6	7:00, Brno	5	8:42, Jihlava
8	9:00, Brno	7	9:42, Jihlava
10	10:00, Brno	9	10:42, Jihlava
12	11:00, Brno	11	11:42, Jihlava
14	12:00, Brno	13	12:42, Jihlava
16	13:00, Brno	15	13:27, Jihlava
18	14:00, Brno	17	14:42, Jihlava
20	15:00, Brno	19	16:42, Jihlava
22	16:00, Brno	21	17:42, Jihlava
24	17:00, Brno	23	18:42, Jihlava
26	17:30, Brno	25	19:42, Jihlava
28	18:00, Brno	27	20:42, Jihlava
30	19:00, Brno		

Zdroj: autor

Provoz linky zůstává zachován v pracovní dny i o víkendu.

Navrženo navýšení počtu spojů z původních 13 spojů na 28 spojů, jak lze vyčíst z tabulky 43. Ve směru Brno – Jihlava je vedeno celkem 14 spojů, v opačném směru také 14 spojů. Nové zastávky Velké Meziříčí, „průmyslová I a Velké Meziříčí, „průmyslová II budou obsluhovány spojem číslo 15, s odjezdem z Velké Bíteše v 13:27 hodin. Odjezd je posunut z důvodu dodržování intervalů mezi spoji.

Ze spoje číslo 1 je možné v zastávce Velká Bíteš, „nám. přestoupit na spoj do Žďáru nad Sázavou s odjezdem v 6:47. Ze spoje číslo 11 možno přestoupit v té samé zastávce na spoj do Heřmanova s odjezdem v 11:52, na spoj do Náměště nad Oslavou přes Pucov s odjezdem ve 12:14 a na spoj do Křižanova s odjezdem v 12:09. Ze spoje číslo 13 je možné přestoupit na spoj do Tasova s odjezdem v 12:57 a na spoj do Náměště nad Oslavou přes Jinošov s odjezdem v 13:19. Ze spoje číslo 15 je možné přestoupit na spoj do Křižanova s odjezdem v 14:09.

V opačném směru je možné v zastávce Velká Bíteš, „nám. přestoupit ze spoje číslo 4 na spoj do Tasova s odjezdem v 6:19, na spoj do Náměště nad Oslavou přes Jinošov s odjezdem v 6:14, na spoj do Heřmanova s odjezdem v 6:15, na spoj do Náměště nad Oslavou přes Pucov s odjezdem v 6:14 a na spoj do Křižanova s odjezdem v 6:09.

Ze spoje číslo 6 je možné přestoupit na spoj do Tasova s odjezdem v 9:19, na spoj do Náměště nad Oslavou přes Pucov s odjezdem v 9:14, na spoj do Heřmanova s odjezdem v 9:15 a na spoj do Křižanova s odjezdem v 9:09.

Ze spoje číslo 12 je možné přestoupit na spoj do Náměště nad Oslavou přes Pucov s odjezdem v 12:14 a na spoj do Křižanova s odjezdem v 12:09. Ze spoje číslo 16 je možno přestoupit na spoj do Tasova s odjezdem v 14:19, na spoj do Náměště nad Oslavou přes Jinošov s odjezdem v 14:19, na spoj do Heřmanova s odjezdem v 14:15, na spoj do Náměště nad Oslavou přes Pucov s odjezdem v 14:14 a na spoj do Křižanova s odjezdem v 14:09.

Ze spoje číslo 20 je možné přestoupit na spoj do Náměště nad Oslavou přes Jinošov s odjezdem v 16:19, na spoj do Heřmanova s odjezdem v 16:15, na spoj do Náměště nad Oslavou přes Pucov s odjezdem v 16:14 a na spoj do Křižanova s odjezdem v 16:09.

Ze spoje číslo 24 je možné přestoupit na spoj do Žďáru nad Sázavou s odjezdem v 17:47. Ze spoje 26 je možno přestoupit na spoj do Tasova s odjezdem v 18:19, na spoj do Náměště nad Oslavou přes Jinošov s odjezdem v 18:19, na spoj do Heřmanova s odjezdem v 18:15, na spoj do Náměště nad Oslavou přes Pucov s odjezdem v 18:14 a na spoj do Křižanova s odjezdem v 18:09.

Tabulka 44 Nové odjezdy spojů linky 760420 o víkendu z Velké Bíteše

<b>Spoj</b>	<b>Odjezd, směr</b>	<b>Spoj</b>	<b>Odjezd, směr</b>
102	8:00, Brno	101	9:42, Jihlava
104	10:00, Brno	103	11:42, Jihlava
106	12:00, Brno	105	13:42, Jihlava
108	14:00, Brno	107	17:42, Jihlava
110	16:00, Brno	109	19:42, Jihlava
112	20:00, Brno		

Zdroj: autor

Jak lze vidět v tabulce 44, počet spojů o víkendu ve směru do Brna je oproti původnímu stavu navýšen na 6 spojů a ve směru do Jihlavy na 5 spojů. Také bylo upraveno číslování spojů na lince o víkendu. Oproti analýze, je navrženo zrušit spoj 8, který jezdil v 9:15 hodin do Měřína z důvodu malé vytíženosti a nahradit ho spojem 101 v 9:42 hodin v trase Brno – Jihlava. V pracovní dny je interval stanoven na 60 minut, kromě dopoledního výkyvu, který je způsoben tím, že v čase 8:00 v trase Jihlava – Brno pojede spoj jiné linky, v trase Brno – Jihlava je interval taktéž stanoven na 60 minut. Spoj v 15:42 je obsluhován jinou linkou. O víkendu je interval stanoven na 120 minut, spoj v 18:00, v trase Jihlava - Brno bude provozován jiným dopravcem, spoj v 15:42 je taktéž provozován jiným dopravcem.

Ze spojů 102 a 108 je možné v zastávce Velká Bíteš, nám. přestoupit na spoje do Tasova, Náměště nad Oslavou přes Jinošov, Heřmanova, Náměště nad Oslavou přes Pucov, Křižanova a Žďáru nad Sázavou s odjezdy v 8:00 a 14:00. Ze spojů 106 a 110 je možné přestoupit na spoj do Žďáru nad Sázavou s odjezdy v 12:00 a 16:00.

Navrhované změny na lince:

- přidání dvou nových zastávek
- rozšíření počtu spojů v pracovní dny (viz. Tabulka 43)
- zavedení pravidelných intervalů mezi spoji v pracovní dny i o víkendu
- rozšíření počtu spojů o víkendu (viz. Tabulka 44)
- možnost přestupu ve Velké Bíteši na jiné trasy

### **Linka 760421**

Navrženo zkrácení trasy této linky: Jihlava – Velký Beranov – Vysoké Studnice – Věžnice – Měřín – Stránecká Zhoř – Velké Meziříčí. Tato linka nebude v provozu až do Velké Bíteše.

### **Linka 760422**

Tato linka byla navržena ke sloučení s linkou 760420, protože obě dvě linky mají stejné zastávky.

### **Linka 760721**

Trasa linky zůstává zachována. V sobotu linka nepojede vůbec, v neděli pojedou 2 spoje.

Tabulka 45 Nové odjezdy spojů linky 760721 v pracovní dny z Velké Bíteše

<b>Spoj</b>	<b>Odjezd, směr</b>	<b>Spoj</b>	<b>Odjezd, směr</b>
1	7:17, Jihlava	2	6:05, Brno
3	8:17, Jihlava	6	8:05, Brno
5	15:22, Jihlava	8	12:30, Brno
7	15:52, Velké Meziříčí	10	14:05, Brno
9	16:22, Jihlava	12	15:05, Brno
11	17:17, Jihlava	14	16:05, Brno

Zdroj: autor

Trasa linky zůstává stejná. Jak lze vidět v tabulce 45, na lince jede celkem 12 spojů, v každém směru 6 spojů. Oproti původnímu stavu je to stejné. Interval mezi spoji je stanoven 60 - 120 minut v obou směrech, s vloženým spojem v 15:52 pouze do Velkého Meziříčí. Spoje jedou pouze ve špičkách pracovního dne.

Ze spoje číslo 7 je možné v zastávce Velká Bíteš, nám. přestoupit na spoj do Křižanova s odjezdem v 16:09. Ze spoje číslo 4 je možné přestoupit na spoj do Náměště nad Oslavou přes Jinošov s odjezdem v 7:14. Ze spoje číslo 10 je možno přestoupit na spoj do Tasova s odjezdem v 15:19.

Dále je navrhováno, aby spoje na této lince nezajížděly do zastávky Velké Meziříčí, aut.nádr., náhradou by obsloužily zastávky Velké Meziříčí, Novosady a Velké Meziříčí, U Kozů. Zavedením této změny se zkrátí jízdní doba o 4 minuty.

Tabulka 46 Nové odjezdy spojů linka 760721 v neděli z Velké Bíteše

<b>Spoj</b>	<b>Odjezd, směr</b>	<b>Spoj</b>	<b>Odjezd, směr</b>
102	17:00, Brno	101	18:37, Jihlava

Zdroj: autor

V neděli na této lince odjíždí 2 spoje, v každém směru 1 spoj, jak lze vidět v tabulce 46. Spoje v neděli jsou doplňkové pro zavedení intervalu 60 minut na trase.

Navrhované změny na lince:

- spoje na lince pojedou v pracovní dny ve špičkách
- možnosti přestupu ve Velké Bíteši do Tasova či Náměště nad Oslavou
- nové zastávky: Velké Meziříčí, Novosady a Velké Meziříčí, U Kozů
- linka nebude zajíždět do zastávky Velké Meziříčí, aut.nádr.
- linka nepojede v sobotu, ale 2 spoje pojedou v neděli (viz. Tabulka 46)

### **Linka 840217**

Do trasy této linky je navrženo přidání nových zastávek, a to: Velké Meziříčí, průmyslová I a Velké Meziříčí, průmyslová II. Jízdní doba se zvýší o 3 minuty.

Linka zůstává i nadále v provozu pouze v pracovní dny, všechny spoje pojedou i v době hlavních školních prázdnin.

Tabulka 47 Nové odjezdy spojů linky 840217 z Velké Bíteše

<b>Spoj</b>	<b>Odjezd, směr</b>	<b>Spoj</b>	<b>Odjezd, směr</b>
2	5:30, Brno	1	7:12, Velké Meziříčí
4	7:30, Brno	3	9:12, Velké Meziříčí
6	8:30, Brno	5	10:12, Velké Meziříčí
8	13:30, Brno	7	15:12, Velké Meziříčí
10	14:36, Brno	9	16:12, Velké Meziříčí
12	15:30, Brno	11	17:12, Velké Meziříčí
14	16:30, Brno	13	18:12, Velké Meziříčí
16	17:30, Brno	15	19:12, Velké Meziříčí

Zdroj: autor

V tabulce 47 jsou uvedeny odjezdy spojů na lince 840217. Všechny spoje pojedou pouze v pracovní dny. Linka bude v provozu pouze ve špičkách pracovních dní, interval mezi spoji je stanoven na 60 minut.

V časech 6:30 v trase Velká Bíteš – Brno a 8:12 v opačné trase, pojedou spoje stejného dopravce, ale jiné linky. Konkrétně to budou spoje linky 840123 v trase Žďár nad Sázavou – Brno a opačně.

V zastávce Velká Bíteš, nám. je možno přestoupit ze spoje číslo 8 přestoupit na spoj do Žďáru nad Sázavou s odjezdem v 13:47. Ze spoje číslo 12 je možno přestoupit na spoj do Žďáru nad Sázavou s odjezdem v 15:47.

Ze spoje číslo 1 je možno přestoupit na spoj do Náměště nad Oslavou přes Jinošov s odjezdem v 7:19. Ze spoje číslo 3 je možno přestoupit na spoj do Tasova s odjezdem v 9:19, na spoj do Heřmanova s odjezdem v 9:15, na spoj do Náměště nad Oslavou přes Pucov s odjezdem v 9:14. Ze spoje číslo 5 na spoj do Náměště nad Oslavou přes Jinošov s odjezdem v 10:19. Ze spoje číslo 7 na spoj do Tasova s odjezdem v 15:19. Ze spoje číslo 9 na spoj do Náměště nad Oslavou přes Jinošov s odjezdem v 16:19 a na spoj do Náměště nad Oslavou přes Pucov s odjezdem v 16:14.

Ze spoje číslo 13 na spoj do Tasova s odjezdem v 18:19, na spoj do Náměště nad Oslavou přes Jinošov s odjezdem v 18:19, na spoj do Heřmanova s odjezdem v 18:15, na spoj do Náměště nad Oslavou přes Pucov s odjezdem v 18:14 a na spoj do Křižanova s odjezdem v 18:09.

Spoj číslo 10 bude nově obsluhovat zastávky Velké Meziříčí, „průmyslová I a Velké Meziříčí, „průmyslová II, proto je čas odjezdu z Velké Bíteše posunut. Jízdní doba spoje se prodlouží o 3 minuty.

Navrhované změny na lince:

- 2 nové zastávky na trase
- zaveden pravidelný interval mezi spoji (viz. Tabulka 47)
- možnost přestupu ve Velké Bíteši na jiné trasy

### **Linka 840506**

Navrženo přidání nových zastávek do trasy této linky, a to: Velké Meziříčí, „průmyslová I a Velké Meziříčí, „průmyslová II. Jízdní doba mezi Velkým Meziříčím a Velkou Bíteší se prodlouží o 3 minuty. Nově budou 2 spoje na lince v provozu i o víkendu.

Tabulka 48 Nové odjezdy spojů linky 840506 v pracovní dny z Velké Bíteše

<b>Spoj</b>	<b>Odjezd, směr</b>	<b>Spoj</b>	<b>Odjezd, směr</b>
4	6:45, Brno	1	5:21, Velké Meziříčí
6	7:15, Brno	3	6:54, Velké Meziříčí
10	15:45, Brno	11	21:21, Velké Meziříčí
14	23:00, Brno		

Zdroj: autor

Jak lze vidět v tabulce 48, počet spojů se oproti původnímu stavu zvýšil. Do Brna pojedou celkem 4 spoje. Spoje 4,6 a 10 budou jezdit pouze ve špičkách pracovních dní, tyto spoje nepojedou v době hlavních školních prázdnin. Spoj 14 bude jezdit pouze v pátek.

Spoje 1 a 11 budou obsluhovat také zastávky Velké Meziříčí, „průmyslová I a Velké Meziříčí, „průmyslová II. Spoj 3 nepojede v období hlavních školních prázdnin, protože je to školní spoj.

Tabulka 49 Nové příjezdy končících spojů linky 840506 v pracovní dny do Velké Bíteše

<b>Spoj</b>	<b>Příjezd, ze směru</b>	<b>Spoj</b>	<b>Příjezd, ze směru</b>
5	8:25, Brno	2	6:28, Velké Meziříčí
7	8:55, Brno	8	7:40, Velké Meziříčí
9	16:55, Brno	12	22:30, Velké Meziříčí

Zdroj: autor

Tabulka 49 zobrazuje příjezdy končících spojů de Velké Bíteše na lince 840506. Spoje 5,7 a 9 pojedou pouze ve špičkách pracovních dní. Spoj 8 je veden jako školní spoj, nepojede v době hlavních školních prázdnin. Spoje 2 a 12 budou obsluhovat zastávky Velké Meziříčí,,průmyslová I a Velké Meziříčí,,průmyslová II.

V zastávce Velká Bíteš,,nám. je možné ze spoje číslo 7 přestoupit na spoj do Křížanova s odjezdem v 9:09.

Tabulka 50 Nové odjezdy spojů linky 840506 o víkendu z Velké Bíteše

<b>Spoj</b>	<b>Odjezd, směr</b>	<b>Spoj</b>	<b>Odjezd, směr</b>
102	23:00, Brno	101	1:10, Velké Meziříčí

Zdroj: autor

O víkendu budou na této lince jezdit 2 spoje, jak lze vidět v tabulce 50. Do Brna pojedou spoj ve 23:00 do Brna a vracet se bude v 1:10 do Velkého Meziříčí. Spoj 101 pojedou vždy v sobotu a neděli ráno. Tyto spoje byly zavedeny z důvodu poptávky ze strany cestujících, kteří jezdí do Brna za kulturou či zábavou a chtějí mít možnost cestovat z Brna i v brzkých ranních hodinách.

Navrhované změny na lince:

- 2 nové zastávky na trase
- zvýšení počtu spojů v pracovní dny
- nově pojedou 2 spoje o víkendu
- noční spojení z Brna s odjezdem v 0:35

### 3.2 Trasa Velká Bíteš – Pucov – Náměšť nad Oslavou – Pyšel

Na této trase je navrhováno, aby se počet linek snížil z 3 na 2. Navrženo zrušení linky 840511 z důvodu malé vytíženosti a malého počtu spojů. Další navrhovanou změnou je zapojení nových obcí do obslužnosti. Vedení trasy je zakresleno na obrázku 29. Červeně je zakreslen návrh na vedení trasy. Navrhovaný jízdní řád je uveden v příloze B.

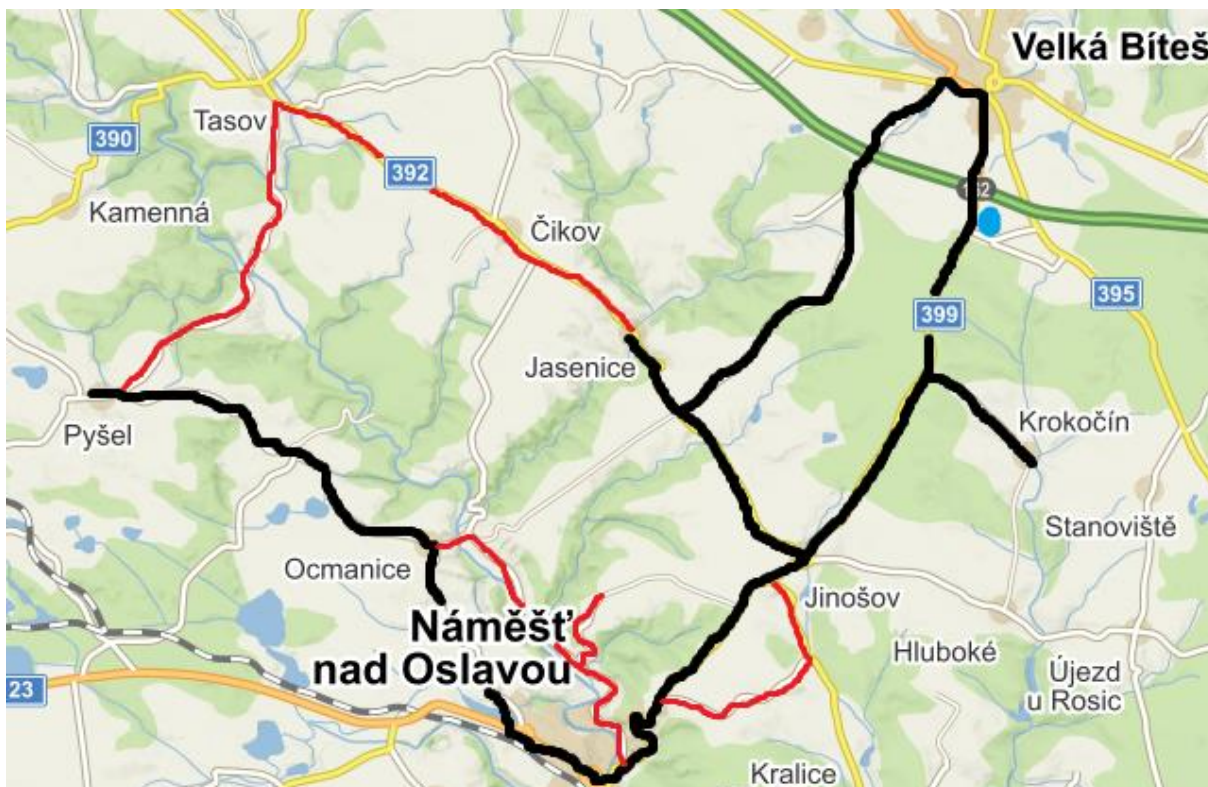

Obrázek 29 Nové zakreslení trasy Velká Bíteš – Náměšť nad Oslavou – Pyšel

Zdroj: (4), úprava autor

#### Linka 790540

Navrženo přidání obce Otradice do trasy linky a zrušení její vedení z Velké Bíteše do Jihlavy. Nová trasa této linky: Náměšť nad Oslavou – Otradice – Jinošov – Krokočín – Velká Bíteš.

Linka bude v provozu jak v pracovní dny, tak i o víkendu. Jízdní doba linky se vzhledem k zapojení nové obce prodlouží o 4 minuty. Další navrhovanou změnou je zavedení 2 spojů mezi Velkou Bíteší náměstím a průmyslovou zónou Košíkov, která se nachází u dálnice D1. Na obrázku 29 je zakreslena modrou tečkou.

Tabulka 51 Nové odjezdy spojů linky 790540 v pracovní dny z Velké Bíteše

<b>Spoj</b>	<b>Odjezd, směr</b>	<b>Spoj</b>	<b>Odjezd, směr</b>
2	5:45, Velká Bíteš	12	14:38, Velká Bíteš
4	6:14, Náměšť nad Oslavou	14	16:19, Náměšť nad Oslavou
6	7:19, Náměšť nad Oslavou	16	18:19, Náměšť nad Oslavou
8	10:19, Náměšť nad Oslavou	18	22:14, Náměšť nad Oslavou
10	14:19, Náměšť nad Oslavou		

Zdroj: autor

V tabulce 51 jsou zobrazeny odjezdy spojů linky 790540. Celkový počet spojů je 9, z toho 7 spojů z Velké Bíteše do Náměště nad Oslavou a 2 spoje, konkrétně spoje s číslem 2 a 12, které budou sloužit pro návoz a odvoz zaměstnanců do a z průmyslové zóny Košíkov. Tyto 2 spoje pojedou v trase Velká Bíteš,,nám. – Košíkov – Velká Bíteš,,OPP – Velká Bíteš,,nám. Spoje číslo 8 a 16 budou navíc obsluhovat obce Košíkov a Ludvíkov u Velké Bíteše.

U spojů čísel 4, 6, 8, 10, 14 a 16 bude možno v zastávce Náměšť nad Oslavou,,aut.nádr. přestoupit na vlak směrem do Brna, konkrétně u spoje číslo 4 na Sp 1869 Bobrava, u spoje číslo 6 na R 651 Jihlava, u spoje číslo 8 na Os 4809, u spoje 10 na Os 4813, u spoje číslo 14 na Os 4815 a u spoje číslo 16 na Os 4817.

U spojů 4, 6, 10 a 14 bude možno v zastávce Náměšť nad Oslavou,,aut.nádr. přestoupit na vlak směrem do Třebíče, konkrétně u spoje 4 na Os 4822, u spoje 6 na Os 4824, u spoje 10 na Os 4814 a u spoje 14 na Os 4816.

Tabulka 52 Nové příjezdy končících spojů linky 790540 v pracovní dny do Velké Bíteše

<b>Spoj</b>	<b>Příjezd, ze směru</b>	<b>Spoj</b>	<b>Příjezd, ze směru</b>
1	5:42, Náměšť nad Oslavou	9	13:23, Náměšť nad Oslavou
3	6:42, Náměšť nad Oslavou	11	15:32, Náměšť nad Oslavou
5	7:39, Náměšť nad Oslavou	13	17:42, Náměšť nad Oslavou
7	10:42, Náměšť nad Oslavou	15	21:41, Náměšť nad Oslavou

Zdroj: autor

Celkem bude na této lince přijíždět do Velké Bíteše 8 spojů, jak je uvedeno v tabulce 52. Spoje 3, 7 a 13 budou navíc ještě obsluhovat obce Košíkov a Ludvíkov u Velké Bíteše, proto u těchto spojů je příjezd do Velké Bíteše posunut o 10 minut.

U spojů číslo 1, 3, 5, 7, 9, 11 a 13 je možno v zastávce Velká Bíteš,,nám. přestoupit na spoje směrem do Brna. U všech spojů je možné v zastávce Velká Bíteš,,nám. přestoupit na spoje směrem do Velkého Meziříčí a Jihlavy. Dále v zastávce Náměšť nad oslavou,,aut.nádr. je možné na spoje číslo 5, 7, 9, 11 a 13 přestoupit z vlaku od Brna.

Tabulka 53 Nové odjezdy spojů linky 790540 o víkendu z Velké Bíteše

<b>Spoj</b>	<b>Odjezd, směr</b>	<b>Spoj</b>	<b>Odjezd, směr</b>
102	8:00, Náměšť nad Oslavou	106	18:00, Náměšť nad Oslavou
104	14:00, Náměšť nad Oslavou		

Zdroj: autor

O víkendu budou na této lince odjíždět celkem 3 spoje, jak lze vidět v tabulce 53. Na všechny spoje bude možné přestoupit v zastávce Velká Bíteš,,nám. ze spoje od Brna. V zastávce Náměšť nad Oslavou,,aut.nádr. bude možno přestoupit na vlak do Brna či Třebíče.

Tabulka 54 Nové příjezdy spojů linky 790540 o víkendu do Velké Bíteše

<b>Spoj</b>	<b>Příjezd, ze směru</b>	<b>Spoj</b>	<b>Příjezd, ze směru</b>
101	7:50, Náměšť nad Oslavou	105	17:50, Náměšť nad Oslavou
103	13:50, Náměšť nad Oslavou		

Zdroj: autor

V opačném směru budou také jezdit celkem 3 spoje, jak lze vidět v tabulce 54. Ze všech spojů bude možné v zastávce Velká Bíteš,,nám. přestoupit na spoje směrem do Brna.

Interval mezi spoji je v ranní špičce 60 minut, v dopoledním sedle 180 minut a v odpolední špičce 120 minut. O víkendu je interval mezi spoji 101 a 103 je 6 hodin a mezi spoji 103 a 105 je interval 4 hodiny. Mezi spoji 102 a 104 je interval 6 hodin, mezi spoji 104 a 106 je interval 4 hodiny.

Navrhované změny na lince:

- zrušení vedení linky do Jihlavy
- přidání obce Otradice do trasy linky
- rozšíření počtu spojů v pracovní dny (viz. Tabulka 51)
- zavedení spojení o víkendu (viz. Tabulka 53)
- v zastávce Náměšť nad Oslavou,,aut.nádr. možnost přestupu na vlak

## Linka 790550

Navrženo zahrnutí nových obcí do trasy této linky, a to obce: Čikov, Zahradka, Naloučany a Jedov. Dojde také ke změně trasy. Nová trasa: Velká Bíteš – Pucov – Jasenice – Čikov – Vaneč – Pyšel – Zahradka – Častotice – Ocmanice – Naloučany – Jedov – Náměšť nad Oslavou. Linka zůstává i nadále v provozu v pracovní dny, nově je navržen provoz i o víkendu.

Tabulka 55 Nové odjezdy spojů linky 790550 v pracovní dny z Velké Bíteše

Spoj	Odjezd, směr	Spoj	Odjezd, směr
2	6:14, Náměšť nad Oslavou	10	16:14, Náměšť nad Oslavou
4	9:14, Náměšť nad Oslavou	12	18:14, Náměšť nad Oslavou
6	12:14, Náměšť nad Oslavou	14	22:14, Náměšť nad Oslavou
8	14:14, Náměšť nad Oslavou		

Zdroj: autor

Na této lince bude celkem odjíždět 7 spojů, jak lze vidět v tabulce 55. Všechny spoje pojedou v celé trase. Spoje číslo 2 a 6 budou v Náměšti nad Oslavou zajíždět až ke škole „na sídlišti“.

V zastávce Náměšť nad Oslavou, „aut.nádr.“ je možno ze spoje 2 přestoupit na Os 4829 do Brna a Os 4824 do Třebíče, ze spoje 4 na Os 4833 do Brna, ze spoje 6 na Os 4811 do Brna a Os 4812 do Jihlavy, ze spoje 8 na Os 4813 do Brna a Os 4834 do Okříšek, ze spoje 10 na Os 4815 do Brna a ze spoje 12 na Os 4817 do Brna a na Os 4848 do Okříšek.

Tabulka 56 Nové příjezdy spojů linky 790550 v pracovní dny do Velké Bíteše

Spoj	Příjezd, ze směru	Spoj	Příjezd, ze směru
1	5:39, Náměšť nad Oslavou	9	14:49, Náměšť nad Oslavou
3	7:39, Náměšť nad Oslavou	11	17:45, Náměšť nad Oslavou
5	9:49, Náměšť nad Oslavou	13	21:39, Náměšť nad Oslavou
7	13:45, Náměšť nad Oslavou		

Zdroj: autor

Celkem bude na lince přijíždět 7 spojů v pracovní den, jak lze vidět v tabulce 56. Ze spojů čísel 1, 3, 5, 7, 9 a 11 je možno v zastávce Velká Bíteš,,nám. přestoupit na spoje do Brna. Ze všech spojů je možno v zastávce Velká Bíteš,,nám. přestoupit na spoje do Velkého Meziříčí.

Tabulka 57 Nové odjezdy spojů linky 790550 o víkendu z Velké Bíteše

<b>Spoj</b>	<b>Odjezd, směr</b>	<b>Spoj</b>	<b>Odjezd, směr</b>
102	8:00, Náměšť nad Oslavou	106	18:00, Náměšť nad Oslavou
104	14:00, Náměšť nad Oslavou		

Zdroj: autor

O víkendu je navrženo, aby na této lince odjížděly 3 spoje do Náměště nad Oslavou. Na všechny spoje je možno v zastávce Velká Bíteš,,nám. přestoupit ze spojů od Brna a Velkého Meziříčí. V zastávce Náměšť nad Oslavou,,aut.nádr. je možno z každého spoje přestoupit na Os do Brna.

Tabulka 58 Nové příjezdy spojů linky 790550 o víkendu do Velké Bíteše

<b>Spoj</b>	<b>Příjezd, ze směru</b>	<b>Spoj</b>	<b>Příjezd, ze směru</b>
101	7:55, Náměšť nad Oslavou	105	17:55, Náměšť nad Oslavou
103	13:55, Náměšť nad Oslavou		

Zdroj: autor

Na lince budou přijíždět celkem 3 spoje. Z každého spoje bude možno přestoupit na spoj do Brna v zastávce Velká Bíteš,,nám.. V zastávce Náměšť nad Oslavou,,aut.nádr. je možno na každý spoj přestoupit z vlaku od Brna.

V pracovní dny je pravidelný interval příjezdů 3 hodiny dopoledne a odpoledne 2 hodiny. U odjezdů je pravidelný interval ráno 60 minut, dopoledne 3 hodiny, poté 60 minut a odpoledne interval 3 hodiny. O víkendu je mezi spoji 102 a 104 interval 6 hodiny, mezi spoji 104 a 106 je interval 4 hodiny. Mezi spoji 101 a 103 je interval 6 hodin, mezi spoji 103 a 105 je interval 4 hodiny. Nový dopravní výkon činí 163 300 km, což je navýšení o 97 800 km.

Navrhované změny na lince:

- rozšíření počtu spojů v pracovní dny
- zavedení spojení o víkendu
- zavedeny pravidelné intervaly
- v zastávce Náměšť nad Oslavou, „aut.nádr. možnost přestupu na vlak
- v zastávce Velká Bíteš, „nám. možnost přestupu na jiné trasy

### **Linka 840511**

Navrženo zrušení linky z důvodu malé vytíženosti spojů. Spoje budou nahrazeny spoji linky 790540, které pojedou až do Náměště nad Oslavou.

### 3.3 Trasa Velká Bíteš – Křižanov (- Žďár nad Sázavou)

Navrženo snížení počtu linek ze 4 na 3 linky a lepší spojení z Křižanova náměstí k železniční stanici. O víkendu také dojde k rozšíření spojení mezi Velkou Bíteší a Žďárem nad Sázavou. Na obrázku 30 je zakresleno vedení trasy. Nově bude trasa vedena v Křižanově až k železniční stanici, na obrázku 30 zakresleno červeně. Navrhovaný jízdní řád trasy je uveden v příloze C.

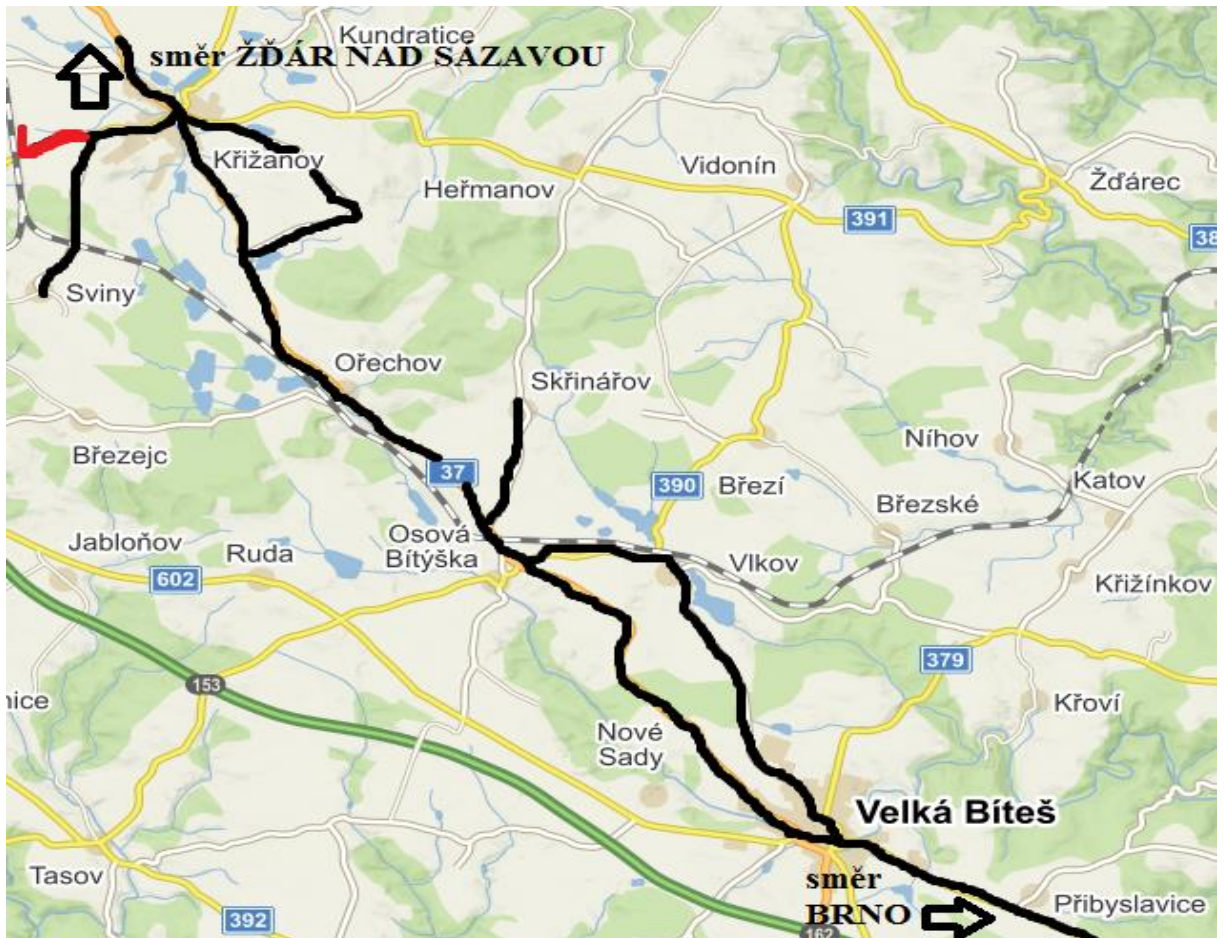

Obrázek 30 Nové vedení trasy Velká Bíteš - Křižanov (- Žďár nad Sázavou)

Zdroj: (4), úprava autor

#### Linka 840123

Tuto linku navrhuji vést pouze po jedné trase, a to po trase: Žďár nad Sázavou – Vatín – Sazomín – Ostrov nad Oslavou – Bohdalec – Radešín – Bobrová – Moravec – Pikárec – Křižanov – Ořechov – Osová Bítýška – Velká Bíteš – Přibyslavice – Brno.

Tabulka 59 Nové odjezdy spojů linky 840123 v pracovní dny z Velké Bíteše

<b>Spoj</b>	<b>Odjezd, směr</b>	<b>Spoj</b>	<b>Odjezd, směr</b>
1	6:30, Brno	8	15:47, Žďár nad Sázavou
2	8:12, Žďár nad Sázavou	10	17:47, Žďár nad Sázavou
4	11:47, Žďár nad Sázavou	12	19:47, Žďár nad Sázavou
6	13:47, Žďár nad Sázavou		

Zdroj: autor

Jak je vidět v tabulce 59, celkem na lince bude odjíždět 6 spojů do Žďáru nad Sázavou a 1 spoj do Brna. Spoje číslo 4, 6, 8, 10 a 12 v úseku Velká Bíteš – Žďár nad Sázavou, spoj číslo 2 v úseku Brno – Žďár nad Sázavou. Na všechny spoje, kromě spoje číslo 2, bude možné v zastávce Velká Bíteš, nám. přestoupit ze spoje od Brna, případně i od Velkého Meziříčí. V konečné zastávce Žďár nad Sázavou, aut.nádr. bude také možné přestoupit na MHD.

Pravidelný interval mezi spoji do Žďáru nad Sázavou v pracovní den je navržen na 120 minut, kromě dopoledního výkyvu, kde je interval přibližně 3,5 hodiny.

Tabulka 60 Nové příjezdy končících spojů linky 840123 v pracovní dny do Velké Bíteše

<b>Spoj</b>	<b>Příjezd, ze směru</b>	<b>Spoj</b>	<b>Příjezd, ze směru</b>
3	10:55, Žďár nad Sázavou	9	16:55, Žďár nad Sázavou
5	12:55, Žďár nad Sázavou	11	18:55, Žďár nad Sázavou
7	14:55, Žďár nad Sázavou		

Zdroj: autor

Celkem na lince bude přijíždět 5 spojů do Velké Bíteše ze Žďáru nad Sázavou, jak lze vidět v tabulce 60. Ze všech spojů bude možno v zastávce Velká Bíteš, nám. přestoupit na spoj do Brna. Ze spojů číslo 5, 7, 9 a 11 bude možno v zastávce Velká Bíteš, nám. přestoupit na spoje do Velkého Meziříčí.

Tabulka 61 Nové odjezdy spojů linky 840123 o víkendu z Velké Bíteše

<b>Spoj</b>	<b>Odjezd, směr</b>	<b>Spoj</b>	<b>Odjezd, směr</b>
102	8:00, Žďár nad Sázavou	106	16:00, Žďár nad Sázavou
104	12:00, Žďár nad Sázavou	108	20:00, Žďár nad Sázavou

Zdroj: autor

O víkendu je navrženo, aby na této lince odjížděly celkem 4 spoje, jak lze vidět v tabulce 61. Na každý spoje je možno v zastávce Velká Bíteš,,nám. přestoupit ze spoje od Brna a od Jihlavy či Velkého Meziříčí. V konečné zastávce Žďár nad Sázavou,,aut.nádr. je možno přestoupit na MHD.

Tabulka 62 Nové příjezdy spojů linky 840123 o víkendu do Velké Bíteše

<b>Spoj</b>	<b>Příjezd, ze směru</b>	<b>Spoj</b>	<b>Příjezd, ze směru</b>
102	7:55, Žďár nad Sázavou	106	15:55, Žďár nad Sázavou
104	11:55, Žďár nad Sázavou	108	19:55, Žďár nad Sázavou

Zdroj: autor

V tabulce 62 jsou zobrazeny příjezdy končících spojů na lince o víkendu. Celkem budou přijíždět 4 spoje. Z každého spoje je možné v zastávce Velká Bíteš,,nám. přestoupit na spoj do Brna či do Velkého Meziříčí nebo Jihlavy. Ze spoje číslo 102 je také možné přestoupit na spoje do Tasova, Náměště nad Oslavou či Heřmanova.

Pravidelný interval mezi přijíždějícími i odjíždějícími spoji o víkendu je stanoven na 4 hodiny.

Navrhované změny na lince:

- rozšíření počtu spojů v pracovní dny (viz. Tabulka 59)
- rozšíření počtu spojů o víkendu (viz. Tabulka 61)
- vedení linky pouze po 1 trase
- v zastávce Velká Bíteš,,nám. možnost přestupu na spoje do Brna
- všechny spoje kromě jednoho budou ukončeny v zastávce Velká Bíteš,,nám.
- zaveden pravidelný interval mezi spoji

### **Linka 840508**

Navrženo rozšíření spojení především mezi Velkou Bíteší a Křižanovem. Dále je navrženo rozšíření linky z Křižanova náměstí k železniční stanici, kde bude umožněn přestup na vlaky do Brna, Žďáru nad Sázavou, Prahy a Velkého Meziříčí. Nově bude linka v provozu i o víkendu.

Tabulka 63 Nové odjezdy spojů linky 840508 v pracovní dny z Velké Bíteše

<b>Spoj</b>	<b>Odjezd, směr</b>	<b>Spoj</b>	<b>Odjezd, směr</b>
3	6:09, Křižanov	13	16:09, Křižanov
5	9:09, Sviny	15	18:09, Křižanov
7	12:09, Křižanov	19	22:09, Křižanov
9	14:09, Křižanov		

Zdroj: autor

Na lince bude odjíždět celkem 7 spojů mezi Velkou Bíteší a Křižanovem, jak je vidět v tabulce 63. U spojů čísel 3, 9, 13 a 15 je navrženo, aby v Křižanově končily až u železniční stanice.

Spoj číslo 5 je ukončen v obci Sviny a nepojede k železniční stanici. Spoj číslo 17 bude končit v Křižanově na náměstí. V zastávce Křižanov,,žel.st. bude možno ze spojů přestoupit na vlaky.

Ze spoje číslo 3 je možno přestoupit v železniční stanici na Os 4903 do Brna, Os 4600 do Žďáru nad Sázavou, R 988 Doubrava do Prahy a Os 24945 do Velkého Meziříčí. Ze spoje číslo 9 je možno přestoupit na Os 4911 do Brna, Os 4912 do Žďáru nad Sázavou, R 980 Lipnice do Prahy a Os 24957 do Velkého Meziříčí.

Ze spoje číslo 13 je možno přestoupit na Os 4913 do Brna, Os 4914 do Žďáru nad Sázavou, R 976 Porta coeli do Prahy a Os 24961 do Velkého Meziříčí. Ze spoje číslo 15 je možno přestoupit na Os 4915 do Brna, R 972 do Prahy a Os 24915 do Velkého Meziříčí a Studence.

Tabulka 64 Odjezdy spojů linky 840508 v pracovní dny z Křižanova náměstí k žel.st.

<b>Spoj</b>	<b>Odjezd, směr</b>	<b>Spoj</b>	<b>Odjezd, směr</b>
1	4:38, Křižanov,,žel.st.	17	20:25, Křižanov,,žel.st.
11	15:38, Křižanov,,žel.st.		

Zdroj: autor

Spoje číslo 1, 11 a 17 jsou vedeny pouze v úseku Křižanov,,nám. – Křižanov,,žel.st, jak je zobrazeno v tabulce 64. V železniční stanici budou navazovat na vlaky. Ze spoje číslo 1 je možno přestoupit na Os 4601 do Brna, Os 4682 do Žďáru nad Sázavou a Os 24971 do Velkého Meziříčí.

Ze spoje číslo 11 je možno přestoupit na Os 4605 do Brna, Os 4602 do Žďáru nad Sázavou, R 978 Barbora do Prahy a Os 24959 do Velkého Meziříčí. Ze spoje číslo 17 je možno přestoupit na Os 8772 do Žďáru nad Sázavou, R 970 Gustav Brom do Havlíčkova Brodu, R 989 Doubrava do Brna a Os 24963 do Velkého Meziříčí.

Tabulka 65 Nové příjezdy končících spojů linky 840508 v pracovní dny do Velké Bíteše

<b>Spoj</b>	<b>Příjezd, ze směru</b>	<b>Spoj</b>	<b>Příjezd, ze směru</b>
2	5:54, Křižanov	8	13:43, Křižanov
4	7:43, Křižanov	14	17:53, Křižanov
6	10:47, Sviny	18	21:53, Křižanov

Zdroj: autor

Celkem bude na lince přijíždět 6 spojů z Křižanova, jak je vidět v tabulce 65. Na spoje čísel 2, 4, 8, 14 a 18 v zastávce Křižanov, „žel.st.“ je možno přestoupit z vlaku. Spoj 6 nebude veden z Křižanova železniční stanice. Spoje číslo 4 a 8 nebudou vedeny přes obec Sviny. V zastávce Velká Bíteš, „nám.“ je možno ze spojů číslo 2, 4, 6, 8 a 14 přestoupit na spoje do Brna.

Spoje číslo 2 a 6 budou zajíždět ve Vlkově k železniční stanici, kde bude možno přestoupit na vlaky do Brna či Žďáru nad Sázavou.

Tabulka 66 Nové příjezdy spojů linky 840508 z Křižanova žel.st. na náměstí

<b>Spoj</b>	<b>Příjezd, ze směru</b>	<b>Spoj</b>	<b>Příjezd, ze směru</b>
10	15:21, Křižanov, „žel.st.“	16	19:21, Křižanov, „žel.st.“
12	16:21, Křižanov, „žel.st.“		

Zdroj: autor

Spoje číslo 10, 12 a 16 jsou vedeny pouze v úseku Křižanov, „žel.st.“ – Křižanov, „nám.“. Na všechny 3 spoje je možno v zastávce Křižanov, „žel.st.“ přestoupit z vlaku.

Tabulka 67 Nové odjezdy spojů linky 840508 o víkendu z Křižanova náměstí k žel.st.

<b>Spoj</b>	<b>Odjezd, směr</b>	<b>Spoj</b>	<b>Odjezd, směr</b>
101	6:36, Křižanov, „žel.st.“	107	18:38, Křižanov, „žel.st.“
103	8:38, Křižanov, „žel.st.“	109	20:38, Křižanov, „žel.st.“
105	14:38, Křižanov, „žel.st.“		

Zdroj: autor

V tabulce 67 jsou uvedeny odjezdy spojů. Tyto spoje pojedou pouze v úseku Křižanov,,nám. – Křižanov,,žel.st. Z každého spoje je možno v železniční stanici přestoupit na vlaky. Ze spojů čísel 101, 103 a 105 na vlak do Brna, Žďáru nad Sázavou, Prahy a Velkého Meziříčí. Ze spoje číslo 107 na vlak do Brna, Prahy a Velkého Meziříčí. Ze spoje číslo 109 na vlak do Brna a Havlíčkova Brodu. Spoje čísel 103, 105 a 107 budou vedeny také přes obec Sviny. Odlišnost času odjezdu spoje číslo 101 je způsobeno tím, že z tohoto spoje je možno přestoupit na R 973 do Brna.

Tabulka 68 Nové příjezdy spojů linky 840508 o víkendu z Křižanova,,žel.st. na náměstí

<b>Spoj</b>	<b>Příjezd, ze směru</b>	<b>Spoj</b>	<b>Příjezd, ze směru</b>
102	7:21, Křižanov,,žel.st.	108	19:21, Křižanov,,žel.st.
104	9:14, Křižanov,,žel.st.	110	21:24, Křižanov,,žel.st.
106	15:21, Křižanov,,žel.st.		

Zdroj: autor

Na lince bude o víkendu přijíždět do Křižanova na náměstí 5 spojů ze železniční stanice. Na všechny spoje bude možno v železniční stanici přestoupit z vlaku.

Spoje číslo 102, 106 a 108 budou zajíždět i do obce Sviny, proto je čas příjezdu odlišný. Odlišnost času příjezdu spoje číslo 110 je způsobeno čekáním na vlak R 970 Gustav Brom z Brna do Havlíčkova Brodu.

Interval v pracovní dny je u dopoledních spojů 180 minut. U odpoledních spojů pak 120 minut. Mezi spoji číslo 10 a 12 je interval 4 hodiny.

Navrhované změny na lince:

- rozšíření počtu spojů v pracovní dny (viz. Tabulka 63)
- zvýšení počtu spojů v Křižanově mezi náměstím a železniční stanicí (viz. Tabulka 67)
- nově zavedeno spojení o víkendu v Křižanově mezi náměstím a železniční stanicí
- v zastávkách Křižanov,,žel.st. a Vlkov,,žel.st. možnost přestupu na vlak

### **Linka 840509**

Trasa této linky zůstane stejná. Počet spojů na lince se sníží, ze 7 na 4 spoje v pracovní den. Linka i nadále zůstává v provozu pouze v pracovní den.

Tabulka 69 Nové odjezdy spojů linky 840509 v pracovní dny z Velké Bíteše

Spoj	Odjezd, směr	Spoj	Odjezd, směr
2	6:47, Žďár nad Sázavou	4	13:09, Jívoví

Zdroj: autor

Jak lze vidět v tabulce 69, na lince budou odjíždět pouze 2 spoje. Spoj číslo 2 z Velké Bíteše do Žďáru nad Sázavou a spoj číslo 4 pouze z Křižanova do Jívoví pro odvoz žáků základní školy z Křižanova. Na spoj číslo 2 je možno v zastávce Velká Bíteš,,nám. přestoupit ze spoje od Brna.

Tabulka 70 Nové příjezdy končících spojů linky 840509 v pracovní dny

Spoj	Příjezd, ze směru	Spoj	Příjezd, ze směru
1	8:55, Žďár nad Sázavou	3	13:15, Jívoví

Zdroj: autor

V tabulce 70 jsou uvedeny příjezdy končících spojů na lince 840509 do Velké Bíteše a Křižanova. Do Velké Bíteše bude přijíždět 1 spoj ze Žďáru nad Sázavou. Spoj číslo 3 bude veden pouze v trase Jívoví – Křižanov. Ze spoje číslo 1 je možno v zastávce Velká Bíteš,,nám. přestoupit na spoj do Brna.

Intervaly na lince jsou nepravidelné, protože bylo více dbáno na intervaly na trase jako celku.

Navrhované změny na lince:

- snížení počtu spojů v pracovní dny (viz. Tabulka 69)
- v zastávce Velká Bíteš,,nám. možnost přestupu na spoje jiných tras

### **Linka 840507**

Navrženo zrušení linky kvůli malé vytiženosti spojů. Obec Záblatí o přímé spojení s Velkou Bíteší nepřijde. Spoj linky 840507 bude nahrazen linkou 720010, spojem číslo 4, který jede v úseku Velké Meziříčí – Velká Bíteš.

### 3.4 Trasa Velká Bíteš – Milešín – Křižanov

Tuto trasu navrhuji prodloužit z Křižanova náměstí k železniční stanici a upravit vedení linky. Dále navrhuji rozšíření počtu spojů na lince. Na obrázku 31 je vidět nové vedení trasy.

Navržena úprava trasy linky tak, že linka nebude obsluhovat zastávky Osová Bítýška, Osová a Osová Bítýška, tím dojde ke zkrácení jízdní doby o 6 minut. Zastávku Břeží, Ondrušky budou spoje nově obsluhovat závlekem z obce Břeží, což bude mít za následek zkrácení jízdní doba o 3 minuty. Nové vedení trasy je zakresleno červeně na obrázku 31. Navrhovaný jízdní řád je uveden v příloze D.

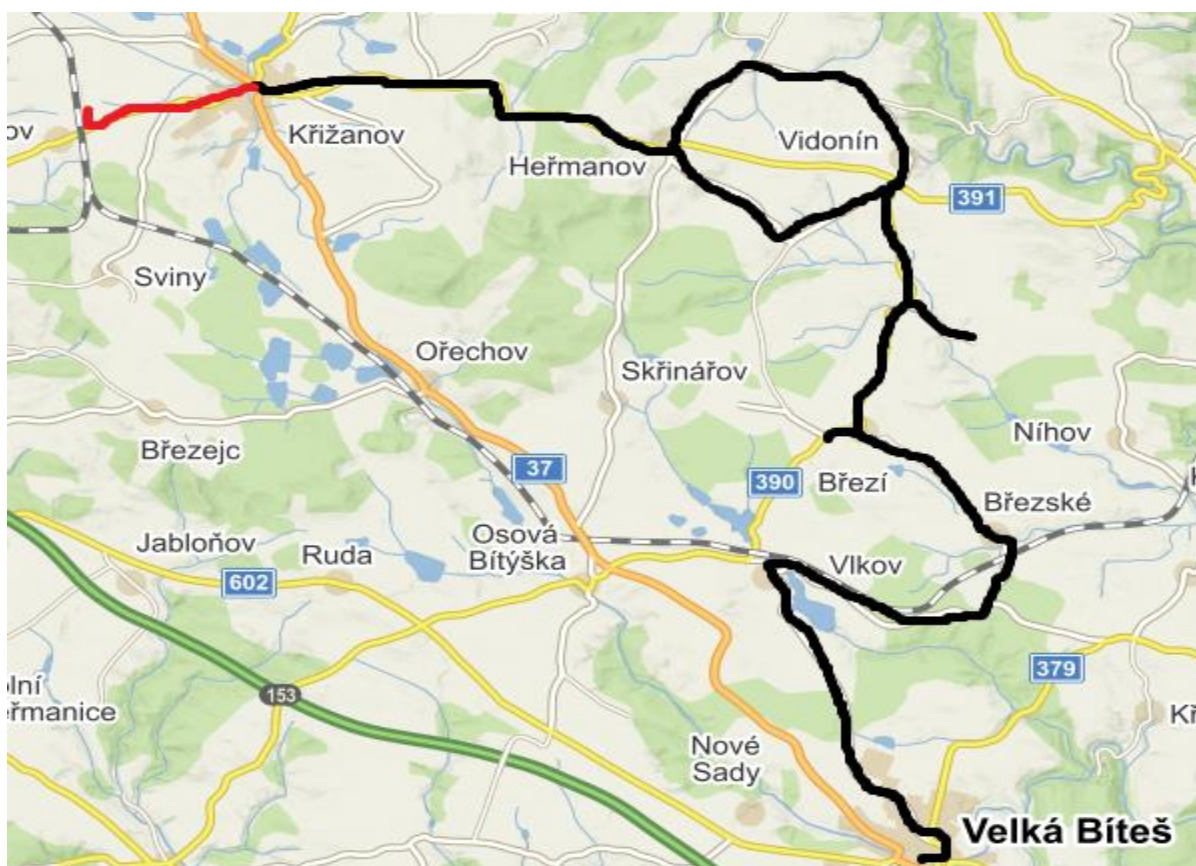

Obrázek 31 Nové vedení trasy Velká Bíteš - Milešín - Křižanov

Zdroj: (4), úprava autor

#### Linka 840503

Nové vedení trasy: Velká Bíteš – Vítkov – Březské – Břeží – Rozseč – Borovník – Vidonín – Radňoves – Nová Ves – Heřmanov – Milešín – Křižanov.

Tabulka 71 Nové odjezdy spojů linky 840503 v pracovní dny z Velké Bíteše

<b>Spoj</b>	<b>Odjezd, směr</b>	<b>Spoj</b>	<b>Odjezd, směr</b>
1	6:15, Milešín	9	16:15, Milešín
3	9:15, Milešín	11	18:15, Milešín
5	11:52, Křižanov	13	22:15, Milešín
7	14:15, Milešín		

Zdroj: autor

Jak lze vidět v tabulce 71, na lince bude odjíždět 6 spojů mezi Velkou Bíteší a Milešínem a 1 spoj mezi Velkou Bíteší a Křižanovem. Trasa spoje číslo 5 bude prodloužena v Křižanově až k železniční stanici, kde bude možné přestoupit na vlak.

V zastávce Vlkov, žel.st. bude možné ze spoje číslo 1 přestoupit na Os 4600 do Žďáru nad Sázavou. Ze spoje číslo 7 na Os 4912 do Žďáru nad Sázavou a na Os 4911 do Brna. Ze spoje 9 na Os 4914 do Žďáru nad Sázavou a Os 4913 do Brna. Ze spoje číslo 11 na Os 4916 do Křižanova a Os 4915 do Brna.

V zastávce Velká Bíteš, nám. bude možné na spoje číslo 3, 5, 7, 9, 11 a 13 přestoupit ze spojů od Brna a na spoje číslo 1, 3, 7, 9, 11 a 13 ze spojů od Velkého Meziříčí.

Tabulka 72 Nové příjezdy končících spojů linky 840503 v pracovní dny do Velké Bíteše

<b>Spoj</b>	<b>Příjezd, ze směru</b>	<b>Spoj</b>	<b>Příjezd, ze směru</b>
2	5:45, Milešín	10	13:45, Křižanov
4	6:45, Křižanov	12	15:45, Milešín
6	7:45, Milešín	14	17:45, Milešín
8	10:45, Milešín	16	21:45, Milešín

Zdroj: autor

Celkem na této lince bude do Velké Bíteše přijíždět 8 spojů, jak je vidět v tabulce 72. Z toho 6 spojů pojedou v trase Milešín – Velká Bíteš a 2 spoje v trase Křižanov – Velká Bíteš. Spoj číslo 4 pojedou z Křižanova náměstí a spoj číslo 10 z Křižanova železniční stanice. Ze spojů číslo 2, 4, 6, 8, 10, 12 a 14 je možno v zastávce přestoupit na spoje do Brna či do Velkého Meziříčí a Jihlavy.

V zastávce Vlkov,,žel.st. je možno ze spoje číslo 2 přestoupit na Os 4900 do Žďáru nad Sázavou a os 4603 do Brna. Ze spoje číslo 4 na Os 4600 do Žďáru nad Sázavou a Os 4903 do Brna. Ze spoje číslo 8 na Os 4908 do Žďáru nad Sázavou a Os 4907 do Brna. Ze spoje číslo 12 na Os 4602 do Žďáru nad Sázavou a Os 4605 do Brna. Ze spoje číslo 14 na Os 4604 do Křižanova.

Tabulka 73 Nové odjezdy spojů linky 840503 o víkendu z Velké Bíteše

<b>Spoj</b>	<b>Odjezd, směr</b>	<b>Spoj</b>	<b>Odjezd, směr</b>
101	8:00, Milešín	105	18:00, Milešín
103	14:00, Milešín		

Zdroj: autor

Jak lze vidět v tabulce 73, o víkendu budou na lince odjíždět celkem 3 spoje v trase Velká Bíteš – Milešín. Na každý spoj bude možné v zastávce Velká Bíteš,,nám. přestoupit ze spojů od Brna nebo od Velkého Meziříčí.

Tabulka 74 Nové příjezdy končících spojů linky 840503 o víkendu do Velké Bíteše

<b>Spoj</b>	<b>Příjezd, ze směru</b>	<b>Spoj</b>	<b>Příjezd, ze směru</b>
102	7:45, Milešín	106	17:45, Milešín
104	13:45, Milešín		

Zdroj: autor

V tabulce 74 jsou uvedeny příjezdy spojů na lince 840503, které končí ve Velké Bíteši. Celkem na lince budou přijíždět 3 spoje z Milešína. Ze všech spojů bude možné v zastávce Velká Bíteš,,nám. přestoupit na spoje do Brna.

Pravidelné intervaly na lince jsou stanoveny v ranních a dopoledních hodinách pracovních dní na 3 hodiny s tím, že čas odjezdu spoje číslo 5 není dle intervalu kvůli zajištění k železniční stanici v Křižanově. V odpoledních hodinách je interval stanoven na 120 minut. Mezi spoji číslo 11 a 13 je interval stanoven na 4 hodiny. V opačném směru je interval v dopoledních hodinách stanoven na 60 minut, poté se prodlužuje na 3 hodiny. Odpoledne je interval 2 hodiny. Mezi spoji číslo 14 a 16 je interval 4 hodiny.

O víkendu je interval mezi spoji číslo 101 a 103 a mezi spoji číslo 102 a 104 stanoven na 6 hodin. Mezi spoji číslo 103 a 105 a spoji číslo 104 a 106 stanoven na 4 hodiny.

Navrhované změny na lince:

- nové vedení linky v Křižanově až k železniční stanici
- rozšíření počtu spojů v pracovní dny (viz. Tabulka 71)
- zavedení spojení o víkendu (viz. Tabulka 73)
- zavedení pravidelných intervalů
- v zastávce Velká Bíteš, nám. možnost přestupu na spoje jiných tras
- v zastávkách Křižanov, „žel.st.“ a Vlkov, „žel.st.“ možnost přestupu na vlak

### 3.5 Trasa Velká Bíteš – Čikov – Tasov

Navrženo prodloužení trasy až do Velkého Meziříčí. Prodloužením se do trasy zahrnou nové obce, a to: Dolní Heřmanice, Petráveč a Velké Meziříčí. Navrhovaný sdružený jízdni řád je uveden v příloze E. Na obrázku 32 je červeně zakresleno nové vedení trasy.

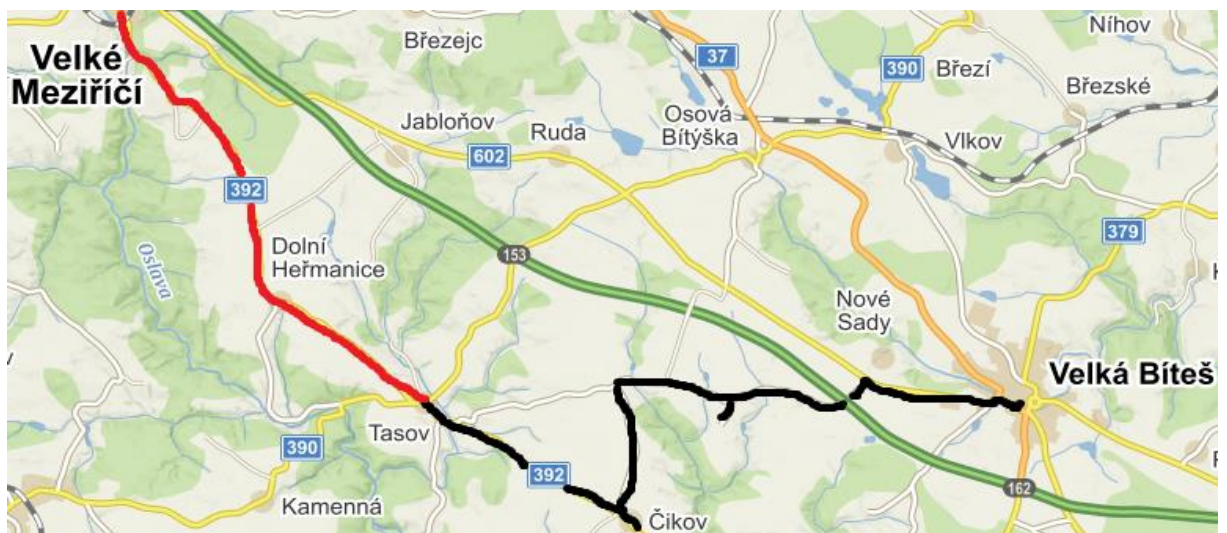

Obrázek 32 Nové zakreslení trasy Velká Bíteš - Čikov - Tasov

Zdroj: (4), úprava autor

#### Linka 840505

Navrženo přidání nových zastávek. Nové vedení linky: Velká Bíteš – Nové Sady – Velká Bíteš, Březka – Velká Bíteš, Holubí Zhoř – Čikov – Tasov – Dolní Heřmanice – Petráveč – Velké Meziříčí. Je navrženo, aby linka byla v provozu i o víkendu.

Tabulka 75 Nové odjezdy spojů linky 840505 v pracovní dny z Velké Bíteše

<b>Spoj</b>	<b>Odjezd, směr</b>	<b>Spoj</b>	<b>Odjezd, směr</b>
1	6:19, Velké Meziříčí	9	15:19, Velké Meziříčí
3	9:19, Velké Meziříčí	11	18:19, Velké Meziříčí
5	12:57, Tasov	13	22:19, Velké Meziříčí
7	14:19, Velké Meziříčí		

Zdroj: autor

V tabulce 75 jsou uvedeny odjezdy spojů na lince 840505 v pracovní dny. Spoje číslo 1, 3, 7, 9, 11 a 13 pojedou v úseku Velká Bíteš – Velké Meziříčí. Spoj číslo 5 pojedou v úseku Velká Bíteš – Tasov. Spoje 1, 5, 7, 11 a 13 pojedou už ze zastávky Velká Bíteš,,1.BS. Spoje číslo 3 a 9 pojedou pouze ze zastávky Velká Bíteš,,nám.

Na spoje číslo 3, 5, 7, 9, 11 a 13 bude možné v zastávce Velká Bíteš,,nám. přestoupit ze spojů od Brna či Velkého Meziříčí. Na spoj číslo 5 bude možné v zastávce Nové Sady přestoupit ze spoje číslo 16 linky 760420 z Jihlavy.

Ze spojů číslo 1, 3, 7, 9 a 11 je možno v zastávce Velké Meziříčí,,aut.nádr. přestoupit na spoje do Jihlavy. Pravidelný interval mezi spoji je v dopoledních hodinách stanoven na 3 hodiny. Mezi spoji číslo 3 a 5 je interval 3 hodiny a 38 minut. Mezi spoji číslo 5 a 7 je interval 82 minut. Dále je interval stanoven v rozmezí 60 – 180 minut. Mezi spoji číslo 11 a 13 je interval 4 hodiny.

Tabulka 76 Nové příjezdy končících spojů linky 840505 v pracovní dny do Velké Bíteše

<b>Spoj</b>	<b>Příjezd, ze směru</b>	<b>Spoj</b>	<b>Příjezd, ze směru</b>
2	4:45, Velké Meziříčí	10	15:45, Velké Meziříčí
4	7:45, Velké Meziříčí	12	17:45, Velké Meziříčí
6	10:45, Velké Meziříčí	14	21:45, Velké Meziříčí
8	13:45, Tasov		

Zdroj: autor

V tabulce 76 jsou uvedeny příjezdy končících spojů linky 840505 do Velké Bíteše. Celkem bude přijíždět 7 spojů. Z toho 6 z Velkého Meziříčí a 1 spoj z Tasova. Spoje číslo 2, 8, 12 a 14 pojedou ve Velké Bíteši až na zastávku Velká Bíteš,,1.BS. Spoj číslo 4 je ukončen až na zastávce Velká Bíteš,,škola. Spoje číslo 6 a 10 budou ukončeny ve Velké Bíteši na náměstí.

Spoj číslo 8 pojedí pouze v úseku Tasov – Velká Bíteš, protože pokud by jel až do Velkého Meziříčí, tak by se nestihl vrátit do Velké Bíteše do 14:00, kvůli návozu zaměstnanců do firem.

Pravidelné intervaly mezi spoji jsou v dopoledních hodinách 3 hodiny. V odpoledních hodinách je interval stanoven na 120 minut. Mezi spoji číslo 12 a 14 je interval 4 hodiny.

Ze spojů číslo 2, 4, 6, 8, 10 a 12 bude možné v zastávce Velká Bíteš, nám. přestoupit na spoje do Brna nebo do Velkého Meziříčí.

Tabulka 77 Nové odjezdy spojů linky 840505 o víkendu z Velké Bíteše

<b>Spoj</b>	<b>Odjezd, směr</b>	<b>Spoj</b>	<b>Odjezd, směr</b>
101	8:00, Velké Meziříčí	105	18:00, Velké Meziříčí
103	14:00, Velké Meziříčí		

Zdroj: autor

O víkendu budou odjíždět celkem 3 spoje, jak je vidět v tabulce 77. V zastávce Velká Bíteš, nám. bude možné na všechny spoje přestoupit ze spojů od Brna či Velkého Meziříčí. Všechny spoje o víkendu pojedou v celé trase, tj. Velká Bíteš – Tasov – Velké Meziříčí.

Tabulka 78 Nové příjezdy končících spojů linky 840505 o víkendu do Velké Bíteše

<b>Spoj</b>	<b>Příjezd, ze směru</b>	<b>Spoj</b>	<b>Příjezd, ze směru</b>
102	7:55, Velké Meziříčí	106	17:55, Velké Meziříčí
104	13:55, Velké Meziříčí		

Zdroj: autor

Jak lze vidět v tabulce 78, na lince budou o víkendu přijíždět celkem 3 spoje. Všechny spoje pojedou v celém úseku, Velké Meziříčí – Tasov – Velká Bíteš. Ze všech spojů bude možné v zastávce Velká Bíteš, nám. přestoupit na spoje do Brna.

Navrhované změny na lince:

- prodloužení linky až do Velkého Meziříčí
- zavedení nových obcí do trasy: Dolní Heřmanice, Petráveč a Velké Meziříčí
- rozšíření počtu spojů v pracovní dny (viz. Tabulka 75)
- zavedení spojení o víkendu (viz. Tabulka 77)

## 4 ZHODNOCENÍ SOUČASNÉHO A NAVRHOVANÉHO STAVU

Tato kapitola je zaměřena na porovnání části s analýzou a návrhové části. Je porovnáváno mnoho parametrů, např. počet spojení, jízdní doba, intervaly, přestupy a další.

### 4.1 Trasa (Brno –) Velká Bíteš – Velké Meziříčí (- Jihlava – Strakonice)

Počet linek (analýza): 10

Počet linek (návrh): 7

Počet spojení v pracovní dny (analýza): 27 (Velké Meziříčí – Velká Bíteš – Brno), 29 (Brno – Velká Bíteš – Velké Meziříčí)

Počet spojení v pracovní dny (návrh): 41 (Velké Meziříčí – Velká Bíteš – Brno), 39 (Brno – Velká Bíteš – Velké Meziříčí)

Počet spojení o víkendu (analýza): 10 (Velké Meziříčí – Velká Bíteš – Brno), 8 (Brno – Velká Bíteš – Velké Meziříčí)

Počet spojení o víkendu (návrh): 12 (Velké Meziříčí – Velká Bíteš – Brno), 11 (Brno – Velká Bíteš – Velké Meziříčí)

Jízdní doba Velká Bíteš – Velké Meziříčí (analýza): expresní linky (760721, 350450) 18 minut, ostatní linky 20 – 24 minut

Jízdní doba Velká Bíteš – Velké Meziříčí (návrh): expresní linky (760721, 350450) 18 minut, ostatní linky 20 minut

Jízdní doba Brno – Velká Bíteš (analýza): expresní linky (760721, 350450,...) 30 minut, ostatní linky v rozmezí 30 – 40 minut

Jízdní doba Brno – Velká Bíteš (návrh): expresní linky (760721, 350450) 30 minut, ostatní linky 35 minut

Intervaly o víkendu (analýza): nepravidelné

Intervaly o víkendu (návrh): celodenně 120 minut, v neděli odpolední zkrácení intervalu na 60 minut

Pravidelné intervaly v pracovní dny (analýza): ve špičkách v rozmezí 20 – 30 minut, v sedlech v rozmezí 60 – 90 minut

Pravidelné intervaly v pracovní dny (návrh): v dopoledních hodinách 30 minut se zkrácením na 15 minut ve špičkách, 60 minut v sedle, v odpoledních hodinách 30 minut se zkrácením na 15 minut ve špičkách, 60 minut v sedle

Možnosti přestupu (analýza): téměř žádná možnost přestupu

Možnosti přestupu (návrh): v pracovní dny v zastávce Velká Bíteš, nám. možnost přestupu na ostatní trasy, o víkendu možnost přestupu v časech 8:00, 12:00, 14:00, 16:00, 18:00, 20:00

Počet linek se snížil z původních 10 na nových 7. Některé linky byly sloučeny. Počet spojení v pracovní dny se navýšil z původních 27 na 41 ve směru z Velkého Meziříčí do Velké Bíteše a Brna, v opačném směru se také navýšil, z původních 29 na 39 spojů. Došlo také k úpravě jízdních dob, hlavně z Velké Bíteše do Brna, kde se jízdní doba sjednotila na 35 minut. Byly zavedeny nové intervaly, a to 30 minut v dopoledních hodinách se zkrácením na 15 minut ve špičce a 60 minut v sedle. V odpoledních hodinách jsou intervaly stejné jako dopoledne. V zastávce Velká Bíteš, nám. je navržena možnost přestupu na ostatní trasy.

## **4.2 Trasa Velká Bíteš – Pucov – Náměšť nad Oslavou - Pyšel**

Počet linek (analýza): 3

Počet linek (návrh): 2

Počet spojení v pracovní dny (analýza): 7 (Velká Bíteš – Krokočín – Náměšť nad Oslavou), 7 (Náměšť nad Oslavou – Krokočín – Velká Bíteš)

Počet spojení v pracovní dny (návrh): 14 (Velká Bíteš – Náměšť nad Oslavou), 15 (Náměšť nad Oslavou – Velká Bíteš)

Počet spojení o víkendu (analýza): žádné

Počet spojení o víkendu (návrh): 6 v každém směru

Jízdní doba Velká Bíteš – Jinošov – Náměšť nad Oslavou (analýza): 25 minut

Jízdní doba Velká Bíteš – Jinošov – Náměšť nad Oslavou (návrh): 26 minut v obou směrech

Jízdní doba Velká Bíteš – Pucov – Náměšť nad Oslavou (analýza): 39 minut

Jízdní doba Velká Bíteš – Pucov – Náměšť nad Oslavou (návrh): 56 minut v obou směrech

Intervaly v pracovní dny (analýza): nepravidelné

Pravidelné intervaly v pracovní dny (návrh): v rozmezí 120 – 180 minut

Intervaly o víkendu (návrh): 6 a 4 hodiny

Možnosti přestupu (analýza): téměř žádná možnost přestupu

Možnosti přestupu (návrh): v zastávce Velká Bíteš, nám. možnost přestupu na spoje do Brna či Velkého Meziříčí, v zastávce Náměšť nad Oslavou, aut.nádr. možnost přestupu na vlak

Počet linek se snížil z původních 3 na nové 2. Navrhl jsem ke zrušení linku 840511 kvůli malé vytíženosti spojů. Počet spojení v pracovní den se zvýšil na 14 ve směru do Náměště nad Oslavou, v opačném směru se zvýšil na 15 spojů. Nově byla linka zavedena o víkendu, kde bude 6 spojení. Jízdní doba přes Jinošov se nepatrně zvýšila, ale to je způsobeno zahrnutím obce Otradice do trasy linky. Jízdní doba přes Pucov se také zvýšila. To je způsobeno tím, že došlo k úpravě vedení linky a zahrnutí nových obcí do trasy. Intervaly v pracovní dny se pohybují v rozmezí 120 – 180 minut v obou směrech. O víkendu je potom interval 6 a 4 hodiny v obou směrech.

V zastávce Velká Bíteš, nám. je možno přestoupit ze všech spojů na spoje do Brna. V zastávce Náměšť nad Oslavou je možno přestoupit na vlak do Brna.

### **4.3 Trasa Velká Bíteš – Křižanov (- Žďár nad Sázavou)**

Počet linek (analýza): 4

Počet linek (návrh): 3

Počet spojení v pracovní dny (analýza): 11 (Velká Bíteš – Křižanov), 11 (Křižanov – Velká Bíteš)

Počet spojení v pracovní dny (návrh): 14 (Velká Bíteš – Křižanov), 13 (Křižanov – Velká Bíteš)

Počet spojení o víkendu (analýza): žádné

Počet spojení o víkendu (návrh): 4 (Velká Bíteš – Křižanov), 4 (Křižanov – Velká Bíteš)

Jízdní doba Velká Bíteš – Vlkov – Křižanov (analýza): 35 minut v obou směrech

Jízdní doba Velká Bíteš – Vlkov – Křižanov (návrh): 40 minut v obou směrech

Jízdní doba Velká Bíteš – Křižanov (analýza): 20 minut v obou směrech

Jízdní doba Velká Bíteš – Křižanov (návrh): 15 minut v obou směrech

Intervaly v pracovní dny (analýza): nepravidelné

Intervaly v pracovní dny (návrh): v rozmezí 120 – 180 minut

Intervaly o víkendu (návrh): 6 a 4 hodiny

Možnosti přestupu (analýza): žádné

Možnosti přestupu (návrh): v zastávce Velká Bíteš, „nám. na spoje do Brna či Velkého Meziříčí, v zastávkách Křižanov, „žel.st. a Vlkov, „žel.st. na vlak

Počet linek se snížil z původních 4 na současné 3 linky. Linka 840507 navržena ke zrušení z důvodu malé vytíženosti spoje. Obec Záblatí nepřijde o přímé spojení s Velkou Bíteší, zrušený spoj nahradí spoj linky 720010.

Počet spojení mezi Velkou Bíteší a Křižanovem se oproti původnímu stavu zvýšil na 14, v opačném směru se počet spojení zvýšil na 13. O víkendu se počet spojení zvýšil na 4 v každém směru. Jízdní doba mezi Velkou Bíteší a Křižanovem (linka 840508) se zvýšila na 40 minut, z důvodu toho, že linka bude nově vedena v Křižanově až k železniční stanici. Mezi Velkou Bíteší a Křižanovem (linky 840123, 840509) se jízdní doba snížila na 15 minut.

Intervaly v pracovní dny se pohybují v rozmezí 120 – 180 minut. O víkendu jsou intervaly 6 a 4 hodiny. V zastávce Velká Bíteš, „nám. je možno přestoupit na spoje do Brna či Velkého Meziříčí. V zastávkách Křižanov, „žel.st. a Vlkov, „žel.st. je možno přestoupit na vlaky do Brna či Žďáru nad Sázavou.

#### **4.4 Trasa Velká Bíteš – Milešín – Křižanov**

Počet linek (analýza): 1

Počet linek (návrh): 1

Počet spojení v pracovní dny (analýza): 5 v obou směrech

Počet spojení v pracovní dny (návrh): 6 (Velká Bíteš – Milešín), 1 (Velká Bíteš – Křižanov), 6 (Milešín – Velká Bíteš), 2 (Křižanov – Velká Bíteš)

Počet spojení o víkendu (analýza): žádné

Počet spojení o víkendu (návrh): 3 v obou směrech

Jízdní doba Velká Bíteš – Milešín (analýza): 42 minut v obou směrech

Jízdní doba Velká Bíteš – Milešín (návrh): 42 minut v obou směrech

Jízdní doba Velká Bíteš – Milešín – Křižanov (analýza): 47 minut v obou směrech

Jízdní doba Velká Bíteš – Milešín – Křižanov (návrh): 56 minut v obou směrech

Intervaly v pracovní dny (analýza): nepravidelné

Intervaly v pracovní dny (návrh): v rozmezí 60 – 180 minut

Intervaly o víkendu (návrh): 6 a 4 hodiny

Možnosti přestupu (analýza): žádné

Možnosti přestupu (návrh): v zastávce Velká Bíteš, nám. na spoje do Brna či Velkého Meziříčí, v zastávkách Křižanov, žel.st. a Vlkov, žel.st. na vlak

Počet linek zůstane stejný. Počet spojení se oproti původnímu stavu zvýšil mezi Velkou Bíteší a Milešínem na 6 spojů. Mezi Velkou Bíteší a Křižanovem zůstane stejný. Mezi Milešínem a Velkou Bíteší se počet spojů zvýší na 6 a mezi Křižanovem a Velkou Bíteší zvýší na 2 spoje. Jízdní doba se mezi Velkou Bíteší a Milešínem nemění. Mezi Velkou Bíteší a Křižanovem se jízdní doba zvýší na 56 minut z důvodu zajížděky v Křižanově k železniční stanici.

Interval mezi spoji je v pracovní dny v rozmezí 60 – 180 minut. O víkendu je interval 6 a 4 hodiny mezi spoji. V zastávce Velká Bíteš,,nám. je možnost přestupu na spoje do Brna. V zastávkách Křižanov,,žel.st. a Vlkov,,žel.st. je možnost přestupu na vlak.

#### **4.5 Trasa Velká Bíteš – Čikov – Tasov**

Počet linek (analýza): 1

Počet linek (návrh): 1

Počet spojení v pracovní dny (analýza): 4 v obou směrech

Počet spojení v pracovní dny (návrh): 1 (Velká Bíteš – Tasov), 6 (Velká Bíteš – Velké Meziříčí), v opačném směru je počet stejný

Počet spojení o víkendu (analýza): žádné

Počet spojení o víkendu (návrh): 3 v obou směrech

Jízdní doba Velká Bíteš – Tasov (analýza): 25 minut v obou směrech

Jízdní doba Velká Bíteš – Tasov (návrh): 23 minut v obou směrech

Jízdní doba Velká Bíteš – Velké Meziříčí (návrh): 41 minut v obou směrech

Intervaly v pracovní dny (analýza): nepravidelné

Intervaly v pracovní dny (návrh): v rozmezí 60 – 180 minut

Intervaly o víkendu (návrh): 6 a 4 hodiny

Možnosti přestupu (analýza): žádné

Možnosti přestupu (návrh): v zastávce Velká Bíteš,,nám. na spoje do Brna Počet linek:

Na trase je i nadále provozována 1 linka. Navrženo prodloužení linky až do Velkého Meziříčí. Počet spojů v pracovní den se mezi Velkou Bíteší a Tasovem snížil na 1, ale mezi Velkou Bíteší a Velkým Meziříčím se zvýšil na 6. V opačném směru je počet spojů stejný. Počet spojů o víkendu jsou 3. Jízdní doba mezi Velkou Bíteší a Tasovem se snížila na 23 minut v obou směrech. Mezi Velkou Bíteší a Velkým Meziříčím je jízdní doba 41 minut. Interval mezi spoji je v rozmezí 60 – 180 minut v pracovní den. O víkendu je interval 6 a 4 hodiny. V zastávce Velká Bíteš,,nám. je možnost přestupu na spoje do Brna.

## ZÁVĚR

Práce obsahuje základní popis obcí v okolí města Velká Bíteš z několika hledisek. Především je to popsání cílů a zdrojů při cestování veřejnosti, ale i počet obyvatel, možnosti pravidelných společenských akcí či napojení na železniční dopravu.

Analýza byla zaměřena na zjištění počtu spojení, linkového vedení na trasách a vytíženosti jednotlivých spojů. Lze říci, že některé obce nemají spojení do Velké Bíteše žádné. Linkové vedení na jednotlivých trasách je dosti nesourodé. Jsou úseky, kde je vedeno zbytečně velké množství linek. Počet cestujících na jednotlivých spojích je různorodé. V závislosti na času odjezdu daného spoje a také na trase daného spoje.

Návrhová část je zaměřena na zlepšení úrovně dopravního spojení do obcí, ale i na vedení jednotlivých tras a linek. Na některé trasy byly přidány nové zastávky nebo trasy byly prodlouženy do nových obcí. Byly také navrženy možnosti přestupů, a to především v železničních stanicích na vlaky do různých směrů. Přínosem návrhové části je také zavedení nových spojů, a to ve večerních hodinách, a to především pro zaměstnance v průmyslových zónách ve Velké Bíteši. Zavedením večerního spojení mají zaměstnanci možnost nechat auto doma a do práce jet autobusem, protože autobus má mnoho výhod, které auto nemá, např. v autobuse se může cestující číst, spát či povídat s kolegy...

Cílem práce bylo navrhnout možnosti efektivnějšího spojení z obcí do Velké Bíteše. Navrhnout taková opatření, aby se pro cestující zjednodušilo spojení do obcí, zavedly pravidelné intervaly na všech trasách, sjednotilo linkové vedení a zavedl se provoz linek i o víkendu. Cíle bylo dosaženo, byly navrženy intervaly na trasách, spojení o víkendu, možnosti přestupů na vlak či jiný autobus především ve Velké Bíteši.

## SEZNAM POUŽITÝCH INFORMAČNÍCH ZDROJŮ

- (1) *Český statistický úřad* [online]. Krajská správa ČSÚ v Jihlavě: ČSÚ, 2017 [cit. 2017-12-13]. Dostupné z: <<https://www.czso.cz/csu/xj/obyvatelstvo-xj>>
- (2) *Seznamy škol a školských zařízení* [online]. Jihlava: Kraj Vysočina, 2018 [cit. 2018-01-13]. Dostupné z: <<http://extranet.kr-vysocina.cz/seznam-skol/>>
- (3) *Integrovaný dopravní systém Jihomoravského kraje* [online]. Brno: Kordis, 2018 [cit. 2018-01-13]. Dostupné z: <<http://www.idsjmk.cz/>>
- (4) *Mapy Google* [online]. ČR: Google, 2016 [cit. 2018-04-22]. Dostupné z: <<https://www.google.cz/maps/@49.3638795,16.2412116,12z?hl=cs>>
- (5) *Vývěsné jízdní řády* [online]. Brno: CHAPS, s.r.o., 2016 [cit. 2017-12-28]. Dostupné z: <<http://portal.idos.cz/Search.aspx?c=7&mi=2>>

# **PŘÍLOHY**

## **SEZNAM PŘÍLOH**

**Příloha A: Navrhovaný jízdní řád trasy (Brno -) Velká Bíteš – Velké Meziříčí (- Jihlava)**

**Příloha B: Navrhovaný jízdní řád trasy Velká Bíteš – Pucov – Náměšť nad Oslavou -  
Pyšel**

**Příloha C: Navrhovaný jízdní řád trasy Velká Bíteš – Křižanov (- Žďár nad Sázavou)**

**Příloha D: Navrhovaný jízdní řád trasy Velká Bíteš – Milešín - Křižanov**

**Příloha E: Navrhovaný jízdní řád trasy Velká Bíteš - Tasov**

**Příloha A: Navrhovaný jízdní řád trasy (Brno -) Velká Bíteš – Velké Meziříčí (- Jihlava)**

DOPRAVCE	BDS	Tourb	ICOM	BDS	ZDAR	ICOM	ZDAR	ICOM
ČÍSLO LINKY	840506	720010	760420	840506	840217	760420	840123	760721
ČÍSLO SPOJE	1	1	1	3	1	3	1	1
POZNÁMKA	X	X	X	X	X	X	X	X
Brno,,ÚAN Zvonařka			6:05		6:35	7:05	7:35	7:45
<b>Velká Bíteš,,nám.</b>			<b>6:40</b>		<b>7:10</b>	<b>7:40</b>	<b>8:10</b>	<b>8:15</b>
<i>směr Tasov</i>								
<i>směr Jinošov - Náměšť nad Oslavou</i>					7:19			
<i>směr Heřmanov</i>								
<i>směr Pucov - Náměšť nad Oslavou</i>								
<i>směr Křižanov</i>								
<i>směr Křižanov - Žďár nad Sázavou</i>			6:47				8:12	
<b>Velká Bíteš,,nám.</b>	<b>5:23</b>	<b>5:42</b>	<b>6:42</b>	<b>6:54</b>	<b>7:12</b>	<b>7:42</b>	<b>8:12</b>	<b>8:17</b>
Velká Bíteš,,STS	5:25	5:44	6:44	6:56	7:14	7:44		
Nové Sady	5:27	5:46	6:46	6:58	7:16	7:46		
Velká Bíteš,Bezděkov	5:29	5:48	6:48	7:00	7:18	7:48		
Velká Bíteš,,Jáchymov,,rozc.	5:30	5:49	6:49	7:01	7:19	7:49		
Ruda,Křepťov	5:32	5:51	6:51	7:03	7:21	7:51		
Ruda,,škola				7:04	7:22			
Ruda	5:34	5:53	6:53	7:05	7:23	7:53		
Jabloňov	5:36	5:55	6:55	7:07	7:25	7:55		
Velké Meziříčí,,průmyslová I	5:40	T	T	T	T	T		T
Velké Meziříčí,,průmyslová II	5:41	T	T	T	T	T		T
Velké Meziříčí,,průmyslová I	5:42	T	T	T	T	T		T
Velké Meziříčí,,u hřbitova	5:43	6:00	7:00	7:12	7:30	8:00		
Velké Meziříčí,,U Kozů	5:44	6:01	7:01	7:13	7:31	8:01		8:35
<b>Velké Meziříčí,,aut.nádr.</b>	<b>5:45</b>	<b>6:02</b>	<b>7:02</b>		<b>7:32</b>	<b>8:02</b>		
<b>Velké Meziříčí,,aut.nádr.</b>		<b>6:05</b>	<b>7:04</b>			<b>8:04</b>		
Velké Meziříčí,,Novosady		6:06	7:06	7:14		8:06		8:36
Jihlava,,aut.nádr.		7:06	8:06			9:06		9:21
Pelhřimov,,aut.nádr.		8:16						
Tábor,,aut.nádr.		9:36						
Strakonice,,aut.nádr.								

Vysvětlivky: T spoj jede po jiné trase

| spoj danou zastávku projíždí

X jede v pracovní dny

67 jede o víkendu

5 jede pouze v pátek

DOPRAVCE	BDS	ICOM	BDS	ZDAR	ICOM	ZDAR	ICOM	ICOM
ČÍSLO LINKY	840506	760420	840506	840217	760420	840217	760420	760420
ČÍSLO SPOJE	5	5	7	3	7	5	9	11
POZNÁMKA	X	X	X	X	X	X	X	X
Brno,,ÚAN Zvonařka	7:50	8:05	8:20	8:35	9:05	9:35	10:05	11:05
<b>Velká Bíteš,,nám.</b>	<b>8:25</b>	<b>8:40</b>	<b>8:55</b>	<b>9:10</b>	<b>9:40</b>	<b>10:10</b>	<b>10:40</b>	<b>11:40</b>
<i>směr Tasov</i>				9:19				
<i>směr Jinošov - Náměšť nad Oslavou</i>						10:19		
<i>směr Heřmanov</i>				9:15				11:52
<i>směr Pucov - Náměšť nad Oslavou</i>				9:14				12:14
<i>směr Křižanov</i>			9:09					12:09
<i>směr Křižanov - Žďár nad Sázavou</i>								
<b>Velká Bíteš,,nám.</b>		<b>8:42</b>		<b>9:12</b>	<b>9:42</b>	<b>10:12</b>	<b>10:42</b>	<b>11:42</b>
Velká Bíteš,,STS		8:44		9:14	9:44	10:14	10:44	11:44
Nové Sady		8:46		9:16	9:46	10:16	10:46	11:46
Velká Bíteš,Bezděkov		8:48		9:18	9:48	10:18	10:48	11:48
Velká Bíteš,Jáchymov,,rozc.		8:49		9:19	9:49	10:19	10:49	11:49
Ruda,Křepťov		8:51		9:21	9:51	10:21	10:51	11:51
Ruda,,škola								
Ruda		8:53		9:23	9:53	10:23	10:53	11:53
Jabloňov		8:55		9:25	9:55	10:25	10:55	11:55
Velké Meziříčí,,průmyslová I		T		T	T	T	T	T
Velké Meziříčí,,průmyslová II		T		T	T	T	T	T
Velké Meziříčí,,průmyslová I		T		T	T	T	T	T
Velké Meziříčí,,u hřbitova		9:00		9:30	10:00	10:30	11:00	12:00
Velké Meziříčí,,U Kozů		9:01		9:31	10:01	10:31	11:01	12:01
<b>Velké Meziříčí,,aut.nádr.</b>		<b>9:02</b>		<b>9:32</b>	<b>10:02</b>	<b>10:32</b>	<b>11:02</b>	<b>12:02</b>
<b>Velké Meziříčí,,aut.nádr.</b>		<b>9:04</b>			<b>10:04</b>		<b>11:04</b>	<b>12:04</b>
Velké Meziříčí,,Novosady		9:06			10:06		11:06	12:06
Jihlava,,aut.nádr.		10:06			11:06		12:06	13:06
Pelhřimov,,aut.nádr.								
Tábor,,aut.nádr.								
Strakonice,,aut.nádr.								

DOPRAVCE	ICOM	ICOM	ICOM	ICOM	ZDAR	ICOM	Tourb
ČÍSLO LINKY	760420	760420	350450	760420	840217	760721	720010
ČÍSLO SPOJE	13	15	1	17	7	3	3
POZNÁMKA	X	X	X	X	X	X	X
Brno,,ÚAN Zvonařka	12:05	12:48	13:35	14:05	14:35	14:50	15:05
<b>Velká Bíteš,,nám.</b>	<b>12:40</b>	<b>13:23</b>	<b>14:05</b>	<b>14:40</b>	<b>15:10</b>	<b>15:20</b>	<b>15:40</b>
<i>směr Tasov</i>	12:57		14:19		15:19		
<i>směr Jinošov - Náměšť nad Oslavou</i>	13:19		14:19				
<i>směr Heřmanov</i>			14:15				
<i>směr Pucov - Náměšť nad Oslavou</i>			14:14				
<i>směr Křižanov</i>		14:09					
<i>směr Křižanov - Žďár nad Sázavou</i>							
<b>Velká Bíteš,,nám.</b>	<b>12:42</b>	<b>13:25</b>	<b>14:07</b>	<b>14:42</b>	<b>15:12</b>	<b>15:22</b>	<b>15:42</b>
Velká Bíteš,,STS	12:44	13:27		14:44	15:14		15:44
Nové Sady	12:46	13:29		14:46	15:16		15:46
Velká Bíteš,Bezděkov	12:48	13:31		14:48	15:18		15:48
Velká Bíteš,Jáchymov,,rozc.	12:49	13:32		14:49	15:19		15:49
Ruda,Křeptov	12:51	13:34		14:51	15:21		15:51
Ruda,,škola	12:52			14:52	15:22		
Ruda	12:53	13:36		14:53	15:23		15:53
Jabloňov	12:55	13:38		14:55	15:25		15:55
Velké Meziříčí,,průmyslová I	T	13:42	T	T	T	T	T
Velké Meziříčí,,průmyslová II	T	13:43	T	T	T	T	T
Velké Meziříčí,,průmyslová I	T	13:44	T	T	T	T	T
Velké Meziříčí,,u hřbitova	13:00	13:45		15:00	15:30		16:00
Velké Meziříčí,,U Kozů	13:01	13:46	14:25	15:01	15:31	15:40	16:01
<b>Velké Meziříčí,,aut.nádr.</b>	<b>13:02</b>	<b>13:47</b>		<b>15:02</b>	<b>15:32</b>		<b>16:02</b>
<b>Velké Meziříčí,,aut.nádr.</b>	<b>13:04</b>	<b>13:49</b>		<b>15:04</b>			<b>16:04</b>
Velké Meziříčí,,Novosady	13:06	13:51	14:27	15:06		15:41	16:06
Jihlava,,aut.nádr.	14:06	14:51	15:12	16:06		16:26	17:06
Pelhřimov,,aut.nádr.			16:22				
Tábor,,aut.nádr.							
Strakonice,,aut.nádr.							

DOPRAVCE	ICOM	ZDAR	ICOM	ICOM	BDS	ZDAR	ICOM	ICOM
ČÍSLO LINKY	760721	840217	760721	760420	840506	840217	760721	760420
ČÍSLO SPOJE	5	9	7	19	9	11	9	21
POZNÁMKA	X	X	X	X	X	X	X	X
Brno,,ÚAN Zvonařka	15:20	15:35	15:50	16:05	16:20	16:35	16:45	17:05
<b>Velká Bíteš,,nám.</b>	<b>15:50</b>	<b>16:10</b>	<b>16:20</b>	<b>16:40</b>	<b>16:55</b>	<b>17:10</b>	<b>17:15</b>	<b>17:40</b>
<i>směr Tasov</i>								
<i>směr Jinošov - Náměšť nad Oslavou</i>		16:19						
<i>směr Heřmanov</i>		16:15						
<i>směr Pucov - Náměšť nad Oslavou</i>		16:14						
<i>směr Křižanov</i>	16:09							
<i>směr Křižanov - Žďár nad Sázavou</i>								
<b>Velká Bíteš,,nám.</b>	<b>15:52</b>	<b>16:12</b>	<b>16:22</b>	<b>16:42</b>		<b>17:12</b>	<b>17:17</b>	<b>17:42</b>
Velká Bíteš,,STS		16:14		16:44		17:14		17:44
Nové Sady		16:16		16:46		17:16		17:46
Velká Bíteš,Bezděkov		16:18		16:48		17:18		17:48
Velká Bíteš,Jáchymov,,rozc.		16:19		16:49		17:19		17:49
Ruda,Křepťov		16:21		16:51		17:21		17:51
Ruda,,škola								
Ruda		16:23		16:53		17:23		17:53
Jabloňov		16:25		16:55		17:25		17:55
Velké Meziříčí,,průmyslová I	T	T	T	T		T	T	T
Velké Meziříčí,,průmyslová II	T	T	T	T		T	T	T
Velké Meziříčí,,průmyslová I	T	T	T	T		T	T	T
Velké Meziříčí,,u hřbitova		16:30		17:00		17:30		18:00
Velké Meziříčí,,U Kozů	16:10	16:31	16:40	17:01		17:31	17:35	18:01
<b>Velké Meziříčí,,aut.nádr.</b>	<b>16:11</b>	<b>16:32</b>		<b>17:02</b>		<b>17:32</b>		<b>18:02</b>
<b>Velké Meziříčí,,aut.nádr.</b>				<b>17:04</b>				<b>18:04</b>
Velké Meziříčí,,Novosady			16:41	17:06			17:36	18:06
Jihlava,,aut.nádr.			17:26	18:06			18:21	19:06
Pelhřimov,,aut.nádr.								
Tábor,,aut.nádr.								
Strakonice,,aut.nádr.								

DOPRAVCE	ZDAR	ICOM	ICOM	ICOM	ICOM	BDS	Tourb	Tourb
ČÍSLO LINKY	840217	760420	760420	760420	760420	840506	720010	720010
ČÍSLO SPOJE	13	23	25	27	29	11	5	7
POZNÁMKA	X	X	X	X	X	X	X	X
Brno,,ÚAN Zvonařka	17:33	18:05	18:35	19:05	20:05		21:05	22:35
<b>Velká Bíteš,,nám.</b>	<b>18:08</b>	<b>18:40</b>	<b>19:10</b>	<b>19:40</b>	<b>20:40</b>		<b>21:40</b>	<b>23:10</b>
<i>směr Tasov</i>	18:19						22:19	
<i>směr Jinošov - Náměšť nad Oslavou</i>	18:19						22:14	
<i>směr Heřmanov</i>	18:15						22:15	
<i>směr Pucov - Náměšť nad Oslavou</i>	18:14						22:14	
<i>směr Křižanov</i>	18:09						22:09	
<i>směr Křižanov - Žďár nad Sázavou</i>								
<b>Velká Bíteš,,nám.</b>	<b>18:12</b>	<b>18:42</b>	<b>19:12</b>	<b>19:42</b>	<b>20:42</b>	<b>21:22</b>	<b>21:42</b>	<b>23:11</b>
Velká Bíteš,,STS	18:14	18:44	19:14	19:44	20:44	21:24	21:44	23:13
Nové Sady	18:16	18:46	19:16	19:46	20:46	21:26	21:46	23:15
Velká Bíteš,Bezděkov	18:18	18:48	19:18	19:48	20:48	21:28	21:48	23:17
Velká Bíteš,Jáchymov,,rozc.	18:19	18:49	19:19	19:49	20:49	21:29	21:49	23:18
Ruda,Křepťov	18:21	18:51	19:21	19:51	20:51	21:31	21:51	23:19
Ruda,,škola								
Ruda	18:23	18:53	19:23	19:53	20:53	21:33	21:53	23:21
Jabloňov	18:25	18:55	19:25	19:55	20:55	21:35	21:55	23:23
Velké Meziříčí,,průmyslová I	T	T	T	T	T	21:39	T	T
Velké Meziříčí,,průmyslová II	T	T	T	T	T	21:40	T	T
Velké Meziříčí,,průmyslová I	T	T	T	T	T	21:41	T	T
Velké Meziříčí,,u hřbitova	18:30	19:00	19:30	20:00	21:00	21:42	22:00	23:28
Velké Meziříčí,,U Kozů	18:31	19:01	19:31	20:01	21:01	21:43	22:01	23:29
<b>Velké Meziříčí,,aut.nádr.</b>	<b>18:32</b>	<b>19:02</b>	<b>19:32</b>	<b>20:02</b>	<b>21:02</b>	<b>21:44</b>	<b>22:02</b>	<b>23:30</b>
<b>Velké Meziříčí,,aut.nádr.</b>		<b>19:04</b>		<b>20:04</b>	<b>21:04</b>		<b>22:04</b>	
Velké Meziříčí,,Novosady		19:06		20:06	21:06			
Jihlava,,aut.nádr.		20:06		21:06	22:06		22:49	
Pelhřimov,,aut.nádr.								
Tábor,,aut.nádr.								
Strakonice,,aut.nádr.								

DOPRAVCE	840506	720010	760420	760420	760420	720010	760420	760721
ČÍSLO LINKY	BDS	Tourb	ICOM	ICOM	ICOM	Tourb	ICOM	ICOM
ČÍSLO SPOJE	102	101	101	103	105	103	107	101
POZNÁMKA	67	67	67	67	67	67	67	7
Brno,,ÚAN Zvonařka	0:35	7:05	9:05	11:05	13:05	15:05	17:05	18:05
<b>Velká Bíteš,,nám.</b>	<b>1:10</b>	<b>7:40</b>	<b>9:40</b>	<b>11:40</b>	<b>13:40</b>	<b>15:40</b>	<b>17:40</b>	<b>18:35</b>
<i>směr Tasov</i>		8:00			14:00		18:00	
<i>směr Jinošov - Náměšť nad Oslavou</i>		8:00			14:00		18:00	
<i>směr Heřmanov</i>		8:00			14:00		18:00	
<i>směr Pucov - Náměšť nad Oslavou</i>		8:00			14:00		18:00	
<i>směr Křižanov</i>								
<i>směr Křižanov - Žďár nad Sázavou</i>		8:00		12:00		16:00		
<b>Velká Bíteš,,nám.</b>	<b>1:10</b>	<b>7:42</b>	<b>9:42</b>	<b>11:42</b>	<b>13:42</b>	<b>15:42</b>	<b>17:42</b>	<b>18:37</b>
Velká Bíteš,,STS	1:12	7:44	9:44	11:44	13:44	15:44	17:44	
Nové Sady	1:14	7:46	9:46	11:46	13:46	15:46	17:46	
Velká Bíteš,Bezděkov	1:16	7:48	9:48	11:48	13:48	15:48	17:48	
Velká Bíteš,Jáchymov,,rozc.	1:17	7:49	9:49	11:49	13:49	15:49	17:49	
Ruda,Křepťov	1:19	7:51	9:51	11:51	13:51	15:51	17:51	
Ruda,,škola								
Ruda	1:21	7:53	9:53	11:53	13:53	15:53	17:53	
Jabloňov	1:23	7:55	9:55	11:55	13:55	15:55	17:55	
Velké Meziříčí,,průmyslová I	T	T	T	T	T	T	T	T
Velké Meziříčí,,průmyslová II	T	T	T	T	T	T	T	T
Velké Meziříčí,,průmyslová I	T	T	T	T	T	T	T	T
Velké Meziříčí,,u hřbitova	1:28	8:00	10:00	12:00	14:00	16:00	18:00	
Velké Meziříčí,,U Kozů	1:29	8:01	10:01	12:01	14:01	16:01	18:01	
<b>Velké Meziříčí,,aut.nádr.</b>	<b>1:30</b>	<b>8:02</b>	<b>10:02</b>	<b>12:02</b>	<b>14:02</b>	<b>16:02</b>	<b>18:02</b>	<b>19:04</b>
<b>Velké Meziříčí,,aut.nádr.</b>		<b>8:04</b>	<b>10:04</b>	<b>12:04</b>	<b>14:04</b>	<b>16:04</b>	<b>18:04</b>	<b>19:06</b>
Velké Meziříčí,,Novosady		8:06	10:06	12:06	14:06	16:06	18:06	
Jihlava,,aut.nádr.		9:06	11:06	13:06	15:06	17:06	19:06	19:51
Pelhřimov,,aut.nádr.		10:16						
Tábor,,aut.nádr.		11:36						
Strakonice,,aut.nádr.		12:56						

<b>DOPRAVCE</b>	760420	350450	720010
<b>ČÍSLO LINKY</b>	ICOM	ICOM	Tourb
<b>ČÍSLO SPOJE</b>	109	101	105
<b>POZNÁMKA</b>	67	7	67
Brno,,ÚAN Zvonařka	19:05	20:05	22:35
<b>Velká Bíteš,,nám.</b>	<b>19:40</b>	<b>20:35</b>	<b>23:10</b>
<i>směr Tasov</i> <i>směr Jinošov - Náměšť nad Oslavou</i> <i>směr Heřmanov</i> <i>směr Pucov - Náměšť nad Oslavou</i> <i>směr Křižanov</i> <i>směr Křižanov - Žďár nad Sázavou</i>	20:00		
<b>Velká Bíteš,,nám.</b>	<b>19:42</b>	<b>20:35</b>	<b>23:10</b>
Velká Bíteš,,STS	19:44		23:12
Nové Sady	19:46		23:14
Velká Bíteš,Bezděkov	19:48		23:16
Velká Bíteš,Jáchymov,,rozc.	19:49		23:17
Ruda,Křepťov	19:51		23:19
Ruda,,škola			
Ruda	19:53		23:21
Jabloňov	19:55		23:23
Velké Meziříčí,,průmyslová I	T	T	T
Velké Meziříčí,,průmyslová II	T	T	T
Velké Meziříčí,,průmyslová I	T	T	T
Velké Meziříčí,,u hřbitova	20:00		23:28
Velké Meziříčí,,U Kozů	20:01		23:29
<b>Velké Meziříčí,,aut.nádr.</b>	<b>20:02</b>	<b>20:53</b>	<b>23:30</b>
<b>Velké Meziříčí,,aut.nádr.</b>	<b>20:04</b>	<b>20:54</b>	
Velké Meziříčí,,Novosady	20:06		
Jihlava,,aut.nádr.	21:06	21:39	
Pelhřimov,,aut.nádr.			
Tábor,,aut.nádr.			
Strakonice,,aut.nádr.			

Zdroj: autor

DOPRAVCE	Tourb	ICOM	Tourb	ZDAR	ICOM	BDS	ZDAR	BDS
ČÍSLO LINKY	720010	760420	720010	840217	760420	840506	840123	840506
ČÍSLO SPOJE	2	2	4	2	4	2	4	4
POZNÁMKA	X	X	X	X	X	X	X	X
Strakonice,,aut.nádr.								
Tábor,,aut.nádr.								
Pelhřimov,,aut.nádr.								
Jihlava,,aut.nádr.		3:34			4:34			
Velké Meziříčí,,Novosady		4:34			5:34			
<b>Velké Meziříčí,,aut.nádr.</b>		<b>4:36</b>			<b>5:36</b>			
<b>Velké Meziříčí,,aut.nádr.</b>		<b>4:38</b>	<b>4:53</b>	<b>5:08</b>	<b>5:38</b>	<b>6:06</b>		
Velké Meziříčí,,U Kozů		4:39	4:54	5:09	5:39	6:07		
Velké Meziříčí,,u hřbitova		4:40	4:55	5:10	5:40	6:08		
Velké Meziříčí,,průmyslová I		T	T	T	T	6:09		
Velké Meziříčí,,průmyslová II		T	T	T	T	6:10		
Velké Meziříčí,,průmyslová I		T	T	T	T	6:11		
Jabloňov		4:45	5:00	5:15	5:45	6:15		
Ruda		4:47	5:02	5:17	5:47	6:17		
Ruda,,škola				5:18				
Ruda,Křeptov		4:49	5:04	5:19	5:49	6:19		
Velká Bíteš,,Jáchymov,,rozc.		4:51	5:06	5:21	5:51	6:21		
Záblatí,,SPZ		T	5:07	T	T	T		
Záblatí		T	5:09	T	T	T		
Záblatí,,SPZ		T	5:11	T	T	T		
Velká Bíteš,,Bezděkov		4:52	5:12	5:22	5:52	6:22		
Nové Sady		4:54	5:14	5:24	5:54	6:24		
Velká Bíteš,,STS		4:56	5:16	5:26	5:56	6:26		
<b>Velká Bíteš,,nám.</b>		<b>4:58</b>	<b>5:18</b>	<b>5:28</b>	<b>5:58</b>	<b>6:28</b>		
<i>směr Tasov</i>					6:19			
<i>směr Jinošov - Náměšť nad Oslavou</i>					6:14			
<i>směr Heřmanov</i>					6:15			
<i>směr Pucov - Náměšť nad Oslavou</i>					6:14			
<i>směr Křižanov</i>					6:09			
<i>směr Křižanov - Žďár nad Sázavou</i>								
<b>Velká Bíteš,,nám.</b>	<b>4:30</b>	<b>5:00</b>		<b>5:30</b>	<b>6:00</b>		<b>6:30</b>	<b>6:45</b>
Brno,,ÚAN Zvonařka	5:05	5:35		6:05	6:35		7:05	7:20

DOPRAVCE	ICOM	ICOM	BDS	ZDAR	BDS	Tourb	ICOM	ZDAR
ČÍSLO LINKY	760420	350450	840506	840217	840506	720010	760721	840217
ČÍSLO SPOJE	6	2	6	6	8	6	2	8
POZNÁMKA	X	X	X	X	X	X	X	X
Strakonice,,aut.nádr.								
Tábor,,aut.nádr.								
Pelhřimov,,aut.nádr.		4:48						
Jihlava,,aut.nádr.	5:34	5:58				6:34	6:58	
Velké Meziříčí,,Novosady	6:34	6:43			7:19	7:34	7:43	
<b>Velké Meziříčí,,aut.nádr.</b>	<b>6:36</b>				<b>7:20</b>	<b>7:36</b>		
<b>Velké Meziříčí,,aut.nádr.</b>	<b>6:38</b>			<b>7:08</b>	<b>7:20</b>	<b>7:38</b>		<b>8:08</b>
Velké Meziříčí,,U Kozů	6:39	6:45		7:09	7:21	7:39	7:45	8:09
Velké Meziříčí,,u hřbitova	6:40			7:10	7:22	7:40		8:10
Velké Meziříčí,,průmyslová I	T	T		T	T	T	T	T
Velké Meziříčí,,průmyslová II	T	T		T	T	T	T	T
Velké Meziříčí,,průmyslová I	T	T		T	T	T	T	T
Jabloňov	6:45			7:15	7:27	7:45		8:15
Ruda	6:47			7:17	7:29	7:47		8:17
Ruda,,škola				7:18	7:30			8:18
Ruda,Křeptov	6:49			7:19	7:31	7:49		8:19
Velká Bíteš,,Jáchymov,,rozc.	6:51			7:21	7:33	7:51		8:21
Záblatí,,SPZ	T	T		T	T	T	T	T
Záblatí	T	T		T	T	T	T	T
Záblatí,,SPZ	T	T		T	T	T	T	T
Velká Bíteš,,Bezděkov	6:52			7:22	7:34	7:52		8:22
Nové Sady	6:54			7:24	7:36	7:54		8:24
Velká Bíteš,,STS	6:56			7:26	7:38	7:56		8:26
<b>Velká Bíteš,,nám.</b>	<b>6:58</b>	<b>7:03</b>		<b>7:28</b>	<b>7:40</b>	<b>7:58</b>	<b>8:03</b>	<b>8:28</b>
<i>směr Tasov</i> <i>směr Jinošov - Náměšť nad Oslavou</i> <i>směr Heřmanov</i> <i>směr Pucov - Náměšť nad Oslavou</i> <i>směr Křižanov</i> <i>směr Křižanov - Žďár nad Sázavou</i>		7:14						
<b>Velká Bíteš,,nám.</b>	<b>7:00</b>	<b>7:05</b>	<b>7:15</b>	<b>7:30</b>		<b>8:00</b>	<b>8:05</b>	<b>8:30</b>
Brno,,ÚAN Zvonařka	7:35	7:35	7:50	8:05		8:35	8:35	9:05

DOPRAVCE	ICOM	ICOM	ICOM	ICOM	ICOM	ICOM	ZDAR	ICOM
ČÍSLO LINKY	760420	760420	760420	760420	760721	760420	840217	760420
ČÍSLO SPOJE	8	10	12	14	4	16	10	18
POZNÁMKA	X	X	X	X	X	X	X	X
Strakonice,,aut.nádr.								
Tábor,,aut.nádr.								
Pelhřimov,,aut.nádr.								
Jihlava,,aut.nádr.	7:34	8:34	9:34	10:34	11:25	11:34		12:34
Velké Meziříčí,,Novosady	8:34	9:34	10:34	11:34	12:12	12:34		13:34
<b>Velké Meziříčí,,aut.nádr.</b>	<b>8:36</b>	<b>9:36</b>	<b>10:36</b>	<b>11:36</b>		<b>12:36</b>		<b>13:36</b>
<b>Velké Meziříčí,,aut.nádr.</b>	<b>8:38</b>	<b>9:38</b>	<b>10:38</b>	<b>11:38</b>		<b>12:38</b>	<b>13:08</b>	<b>13:38</b>
Velké Meziříčí,,U Kozů	8:39	9:39	10:39	11:39	12:10	12:39	13:09	13:39
Velké Meziříčí,,u hřbitova	8:40	9:40	10:40	11:40		12:40	13:10	13:40
Velké Meziříčí,,průmyslová I	T	T	T	T	T	T	T	T
Velké Meziříčí,,průmyslová II	T	T	T	T	T	T	T	T
Velké Meziříčí,,průmyslová I	T	T	T	T	T	T	T	T
Jabloňov	8:45	9:45	10:45	11:45		12:45	13:15	13:45
Ruda	8:47	9:47	10:47	11:47		12:47	13:17	13:47
Ruda,,škola							13:18	
Ruda,Křeptov	8:49	9:49	10:49	11:49		12:49	13:19	13:49
Velká Bíteš,,Jáchymov,,rozc.	8:51	9:51	10:51	11:51		12:51	13:21	13:51
Záblatí,,SPZ	T	T	T	T	T	T	T	T
Záblatí	T	T	T	T	T	T	T	T
Záblatí,,SPZ	T	T	T	T	T	T	T	T
Velká Bíteš,Bezděkov	8:52	9:52	10:52	11:52		12:52	13:22	13:52
Nové Sady	8:54	9:54	10:54	11:54		12:54	13:24	13:54
<i>směr Tasov</i>						13:02		
Velká Bíteš,,STS	8:56	9:56	10:56	11:56		12:56	13:26	13:56
<b>Velká Bíteš,,nám.</b>	<b>8:58</b>	<b>9:58</b>	<b>10:58</b>	<b>11:58</b>	<b>12:28</b>	<b>12:58</b>	<b>13:28</b>	<b>13:58</b>
<i>směr Tasov</i>	9:19							14:19
<i>směr Jinošov - Náměšť nad Oslavou</i>		10:19						14:19
<i>směr Heřmanov</i>	9:15							14:15
<i>směr Pucov - Náměšť nad Oslavou</i>	9:14			12:14				14:14
<i>směr Křižanov</i>	9:09			12:09				14:09
<i>směr Křižanov - Žďár nad Sázavou</i>							13:47	
<b>Velká Bíteš,,nám.</b>	<b>9:00</b>	<b>10:00</b>	<b>11:00</b>	<b>12:00</b>	<b>12:30</b>	<b>13:00</b>	<b>13:30</b>	<b>14:00</b>
Brno,,ÚAN Zvonařka	9:35	10:35	11:35	12:35	13:00	13:35	14:05	14:35

DOPRAVCE	ICOM	ZDAR	ICOM	ICOM	ZDAR	BDS	ICOM	ICOM
ČÍSLO LINKY	760721	840217	760420	760721	840217	840506	760420	760721
ČÍSLO SPOJE	6	12	20	8	14	10	22	10
POZNÁMKA	X	X	X	X	X	X	X	X
Strakonice,,aut.nádr.								
Tábor,,aut.nádr.								
Pelhřimov,,aut.nádr.								
Jihlava,,aut.nádr.	12:58		13:34	13:58			14:34	14:58
Velké Meziříčí,,Novosady			14:34				15:34	
<b>Velké Meziříčí,,aut.nádr.</b>	<b>13:43</b>		<b>14:36</b>	<b>14:43</b>			<b>15:36</b>	<b>15:43</b>
<b>Velké Meziříčí,,aut.nádr.</b>	<b>13:45</b>	<b>14:10</b>	<b>14:38</b>	<b>14:45</b>	<b>15:08</b>		<b>15:38</b>	<b>15:45</b>
Velké Meziříčí,,U Kozů		14:11	14:39		15:09		15:39	
Velké Meziříčí,,u hřbitova		14:12	14:40		15:10		15:40	
Velké Meziříčí,,průmyslová I	T	14:13	T	T	T		T	T
Velké Meziříčí,,průmyslová II	T	14:14	T	T	T		T	T
Velké Meziříčí,,průmyslová I	T	14:15	T	T	T		T	T
Jabloňov		14:19	14:45		15:15		15:45	
Ruda		14:21	14:47		15:17		15:47	
Ruda,,škola		14:22			15:18			
Ruda,Křeptov		14:23	14:49		15:19		15:49	
Velká Bíteš,,Jáchymov,,rozc.		14:25	14:51		15:21		15:51	
Záblatí,,SPZ	T	T	T	T	T		T	T
Záblatí	T	T	T	T	T		T	T
Záblatí,,SPZ	T	T	T	T	T		T	T
Velká Bíteš,,Bezděkov		14:26	14:52		15:22		15:52	
Nové Sady		14:28	14:54		15:24		15:54	
Velká Bíteš,,STS		14:30	14:56		15:26		15:56	
<b>Velká Bíteš,,nám.</b>	<b>14:03</b>	<b>14:32</b>	<b>14:58</b>	<b>15:03</b>	<b>15:28</b>		<b>15:58</b>	<b>16:03</b>
<i>směr Tasov</i>				15:19				
<i>směr Jinošov - Náměšť nad Oslavou</i>							16:19	
<i>směr Heřmanov</i>							16:15	
<i>směr Pucov - Náměšť nad Oslavou</i>							16:14	
<i>směr Křižanov</i>							16:09	
<i>směr Křižanov - Žďár nad Sázavou</i>					15:47			
<b>Velká Bíteš,,nám.</b>	<b>14:05</b>	<b>14:34</b>	<b>15:00</b>	<b>15:05</b>	<b>15:30</b>	<b>15:45</b>	<b>16:00</b>	<b>16:05</b>
Brno,,ÚAN Zvonařka	14:35	15:09	15:35	15:35	16:05	16:20	16:35	16:35

DOPRAVCE	ZDAR	ICOM	ICOM	ICOM	ICOM	Tourb	Tourb	BDS
ČÍSLO LINKY	840217	760420	760420	760420	760420	720010	720010	840506
ČÍSLO SPOJE	16	24	26	28	30	8	10	12
POZNÁMKA	X	X	X	X	X	X	X	X
Strakonice,,aut.nádr.								
Tábor,,aut.nádr.						16:04		
Pelhřimov,,aut.nádr.						17:24		
Jihlava,,aut.nádr.		15:34		16:34	17:34	18:34	19:34	
Velké Meziříčí,,Novosady		16:34		17:34	18:34	19:34	20:34	
<b>Velké Meziříčí,,aut.nádr.</b>		<b>16:36</b>		<b>17:36</b>	<b>18:36</b>	<b>19:36</b>	<b>20:36</b>	
<b>Velké Meziříčí,,aut.nádr.</b>	<b>16:08</b>	<b>16:38</b>	<b>17:08</b>	<b>17:38</b>	<b>18:38</b>	<b>19:38</b>	<b>20:38</b>	<b>22:04</b>
Velké Meziříčí,,U Kozů	16:09	16:39	17:09	17:39	18:39	19:39	20:39	22:05
Velké Meziříčí,,u hřbitova	16:10	16:40	17:10	17:40	18:40	19:40	20:40	22:06
Velké Meziříčí,,průmyslová I	T	T	T	T	T	T	T	22:07
Velké Meziříčí,,průmyslová II	T	T	T	T	T	T	T	22:08
Velké Meziříčí,,průmyslová I	T	T	T	T	T	T	T	22:09
Jabloňov	16:15	16:45	17:15	17:45	18:45	19:45	20:45	22:14
Ruda	16:17	16:47	17:17	17:47	18:47	19:47	20:47	22:16
Ruda,,škola	16:18		17:18					
Ruda,Křeptov	16:19	16:49	17:19	17:49	18:49	19:49	20:49	22:18
Velká Bíteš,,Jáchymov,,rozc.	16:21	16:51	17:21	17:51	18:51	19:51	20:51	22:20
Záblatí,,SPZ	T	T	T	T	T	T	T	T
Záblatí	T	T	T	T	T	T	T	T
Záblatí,,SPZ	T	T	T	T	T	T	T	T
Velká Bíteš,,Bezděkov	16:22	16:52	17:22	17:52	18:52	19:52	20:52	22:21
Nové Sady	16:24	16:54	17:24	17:54	18:54	19:54	20:54	22:23
Velká Bíteš,,STS	16:26	16:56	17:26	17:56	18:56	19:56	20:56	22:25
<b>Velká Bíteš,,nám.</b>	<b>16:28</b>	<b>16:58</b>	<b>17:28</b>	<b>17:58</b>	<b>18:58</b>	<b>19:58</b>	<b>20:58</b>	<b>22:27</b>
<i>směr Tasov</i>				18:19				
<i>směr Jinošov - Náměšť nad Oslavou</i>				18:19				
<i>směr Heřmanov</i>				18:15				
<i>směr Pucov - Náměšť nad Oslavou</i>				18:14				
<i>směr Křižanov</i>				18:09				
<i>směr Křižanov - Žďár nad Sázavou</i>			17:47					
<b>Velká Bíteš,,nám.</b>	<b>16:30</b>	<b>17:00</b>	<b>17:30</b>	<b>18:00</b>	<b>19:00</b>	<b>20:00</b>		
Brno,,ÚAN Zvonařka	17:05	17:35	18:05	18:35	19:35	20:35		

DOPRAVCE	BDS	Tourb	ICOM	ICOM	ICOM	ICOM	ICOM	ICOM
ČÍSLO LINKY	840506	720010	760420	760420	760420	760420	760420	760721
ČÍSLO SPOJE	14	102	102	104	106	108	110	102
POZNÁMKA	5	67	67	67	67	67	67	7
Strakonice,,aut.nádr.								
Tábor,,aut.nádr.								
Pelhřimov,,aut.nádr.								
Jihlava,,aut.nádr.			6:34	8:34	10:34	12:34	14:34	15:54
Velké Meziříčí,,Novosady			7:34	9:34	11:34	13:34	15:34	
<b>Velké Meziříčí,,aut.nádr.</b>			<b>7:36</b>	<b>9:36</b>	<b>11:36</b>	<b>13:36</b>	<b>15:36</b>	<b>16:38</b>
<b>Velké Meziříčí,,aut.nádr.</b>	<b>22:38</b>	<b>5:38</b>	<b>7:38</b>	<b>9:38</b>	<b>11:38</b>	<b>13:38</b>	<b>15:38</b>	<b>16:40</b>
Velké Meziříčí,,U Kozů	22:39	5:39	7:39	9:39	11:39	13:39	15:39	
Velké Meziříčí,,u hřbitova	22:40	5:40	7:40	9:40	11:40	13:40	15:40	
Velké Meziříčí,,průmyslová I	T	T	T	T	T	T	T	T
Velké Meziříčí,,průmyslová II	T	T	T	T	T	T	T	T
Velké Meziříčí,,průmyslová I	T	T	T	T	T	T	T	T
Jabloňov	22:45	5:45	7:45	9:45	11:45	13:45	15:45	
Ruda	22:47	5:47	7:47	9:47	11:47	13:47	15:47	
Ruda,,škola								
Ruda,Křeptov	22:49	5:49	7:49	9:49	11:49	13:49	15:49	
Velká Bíteš,,Jáchymov,,rozc.	22:51	5:51	7:51	9:51	11:51	13:51	15:51	
Záblatí,,SPZ	T	T	T	T	T	T	T	T
Záblatí	T	T	T	T	T	T	T	T
Záblatí,,SPZ	T	T	T	T	T	T	T	T
Velká Bíteš,,Bezděkov	22:52	5:52	7:52	9:52	11:52	13:52	15:52	
Nové Sady	22:54	5:54	7:54	9:54	11:54	13:54	15:54	
Velká Bíteš,,STS	22:56	5:56	7:56	9:56	11:56	13:56	15:56	
<b>Velká Bíteš,,nám.</b>	<b>22:58</b>	<b>5:58</b>	<b>7:58</b>	<b>9:58</b>	<b>11:58</b>	<b>13:58</b>	<b>15:58</b>	<b>16:58</b>
<i>směr Tasov</i>			8:00			14:00		
<i>směr Jinošov - Náměšť nad Oslavou</i>			8:00			14:00		
<i>směr Heřmanov</i>			8:00			14:00		
<i>směr Pucov - Náměšť nad Oslavou</i>			8:00			14:00		
<i>směr Křižanov</i>								
<i>směr Křižanov - Žďár nad Sázavou</i>			8:00		12:00		16:00	
<b>Velká Bíteš,,nám.</b>	<b>23:00</b>	<b>6:00</b>	<b>8:00</b>	<b>10:00</b>	<b>12:00</b>	<b>14:00</b>	<b>16:00</b>	<b>17:00</b>
Brno,,ÚAN Zvonařka	23:35	6:35	8:35	10:35	12:35	14:35	16:35	17:30

DOPRAVCE	Tourb	ICOM	ICOM	Tourb	BDS
ČÍSLO LINKY	720010	350450	760420	720010	840506
ČÍSLO SPOJE	104	102	112	106	102
POZNÁMKA	67	7	67	67	6
Strakonice,,aut.nádr.	13:44				
Tábor,,aut.nádr.	14:04				
Pelhřimov,,aut.nádr.	15:24	16:44			
Jihlava,,aut.nádr.	16:34	17:54	18:34	20:34	
Velké Meziříčí,,Novosady	17:34		19:34	21:34	
<b>Velké Meziříčí,,aut.nádr.</b>	<b>17:36</b>	<b>18:38</b>	<b>19:36</b>	<b>21:36</b>	
<b>Velké Meziříčí,,aut.nádr.</b>	<b>17:38</b>	<b>18:40</b>	<b>19:38</b>	<b>21:38</b>	<b>22:38</b>
Velké Meziříčí,,U Kozů	17:39		19:39	21:39	22:39
Velké Meziříčí,,u hřbitova	17:40		19:40	21:40	22:40
Velké Meziříčí,,průmyslová I	T	T	T	T	T
Velké Meziříčí,,průmyslová II	T	T	T	T	T
Velké Meziříčí,,průmyslová I	T	T	T	T	T
Jabloňov	17:45		19:45	21:45	22:45
Ruda	17:47		19:47	21:47	22:47
Ruda,,škola					
Ruda,Křeptov	17:49		19:49	21:49	22:49
Velká Bíteš,,Jáchymov,,rozc.	17:51		19:51	21:51	22:51
Záblatí,,SPZ	T	T	T	T	T
Záblatí	T	T	T	T	T
Záblatí,,SPZ	T	T	T	T	T
Velká Bíteš,,Bezděkov	17:52		19:52	21:52	22:52
Nové Sady	17:54		19:54	21:54	22:54
Velká Bíteš,,STS	17:56		19:56	21:56	22:56
<b>Velká Bíteš,,nám.</b>	<b>17:58</b>	<b>18:58</b>	<b>19:58</b>	<b>21:58</b>	<b>22:58</b>
<i>směr Tasov</i>	18:00				
<i>směr Jinošov - Náměšť nad Oslavou</i>	18:00				
<i>směr Heřmanov</i>	18:00				
<i>směr Pucov - Náměšť nad Oslavou</i>	18:00				
<i>směr Křižanov</i>					
<i>směr Křižanov - Žďár nad Sázavou</i>		20:00			
<b>Velká Bíteš,,nám.</b>	<b>18:00</b>	<b>19:00</b>	<b>20:00</b>	<b>22:00</b>	<b>23:00</b>
Brno,,ÚAN Zvonařka	18:35	19:30	20:35	22:35	23:35

Zdroj: autor

**Příloha B: Navrhovaný jízdní řád trasy Velká Bíteš – Pucov – Náměšť nad Oslavou - Pyšel**

<b>DOPRAVCE</b>	Trado	Trado	Trado	Trado	Trado	Trado	Trado	Trado
<b>ČÍSLO LINKY</b>	790540	790540	790540	790540	790540	790540	790540	790540
<b>ČÍSLO SPOJE</b>	2	4	6	8	10	12	14	16
<b>POZNÁMKA</b>	X	X	X	X	X	X	X	X
<b>Velká Bíteš,,1.BS</b>		<b>6:10</b>	<b>7:10</b>	<b>10:15</b>	<b>14:15</b>		<b>16:15</b>	<b>18:15</b>
Velká Bíteš,,BDS		6:11	7:11	10:16	14:16		16:16	18:16
Velká Bíteš,,sídlíště		6:12	7:12	10:17	14:17		16:17	18:17
Velká Bíteš,,škola		6:13	7:13	10:18	14:18		16:18	18:18
<b>Velká Bíteš,,nám.</b>	<b>5:45</b>	<b>6:14</b>	<b>7:14</b>	<b>10:19</b>	<b>14:19</b>	<b>14:38</b>	<b>16:19</b>	<b>18:19</b>
Velká Bíteš,,Hybešova	T	T	T	10:21	T	T	T	18:21
Velká Bíteš,,ropovod	T	T	T	10:22	T	T	T	18:22
Velká Bíteš,,Košíkov	T	T	T	10:23	T	T	T	18:23
Velká Bíteš,,Ludvíkov	T	T	T	10:27	T	T	T	18:27
Velká Bíteš,,Košíkov	T	T	T	10:31	T	T	T	18:31
Velká Bíteš,,Košíkov,,rozc.	T	T	T	10:32	T	T	T	18:32
Velká Bíteš,,OPP	5:47	6:16	7:16	T	14:21	14:40	16:21	T
Velká Bíteš,,Košíkov,,rozc.	5:48	6:17	7:17	T	14:22	14:41	16:22	T
Velká Bíteš,,Košíkov	5:49	T	T	T	T	14:42	T	T
Velká Bíteš,,ropovod	5:50	T	T	T	T	14:43	T	T
Velká Bíteš,,Hybešova	5:51	T	T	T	T	14:44	T	T
Velká Bíteš,,nám.	5:52	T	T	T	T	14:45	T	T
Krokočín,,rozc.		6:19	7:19	10:34	14:24		16:24	18:34
Krokočín		6:22	7:22	10:37	14:27		16:27	18:37
Krokočín,,rozc.		6:25	7:25	10:40	14:30		16:30	18:40
Jinošov,,hájenka		6:27	7:27	10:42	14:32		16:32	18:42
Jinošov		6:29	7:29	10:44	14:34		16:34	18:44
Jinošov,,ústav		6:30	7:30	10:45	14:35		16:35	18:45
Náměšť nad Oslavou,,Otradice,,samota		6:31	7:31	10:46	14:36		16:36	18:46
Náměšť nad Oslavou,,Otradice		6:32	7:32	10:47	14:37		16:37	18:47
Náměšť nad Oslavou,,zámek		6:35	7:35	10:50	14:40		16:40	18:50
Náměšť nad Oslavou,,Kamenný most		6:37	7:37	10:52	14:42		16:42	18:52
<b>Náměšť nad Oslavou,,aut.nádr.</b>		<b>6:40</b>	<b>7:40</b>	<b>10:55</b>	<b>14:45</b>		<b>16:45</b>	<b>18:55</b>
<i>vlak směr Brno</i>		<i>6:47</i>	<i>7:45</i>	<i>11:15</i>	<i>15:12</i>		<i>17:12</i>	<i>19:15</i>
<i>vlak směr Třebíč</i>		<i>6:44</i>	<i>7:49</i>		<i>14:49</i>		<i>16:48</i>	
Náměšť nad Oslavou,,škola na sídlišti			7:42					

Zdroj: autor

<b>DOPRAVCE</b>	Trado	Trado	Trado	Trado
<b>ČÍSLO LINKY</b>	790540	790540	790540	790540
<b>ČÍSLO SPOJE</b>	18	102	104	106
<b>POZNÁMKA</b>	X	67	67	67
<b>Velká Bíteš,,1.BS</b>	<b>22:10</b>			
Velká Bíteš,,BDS	22:11			
Velká Bíteš,,sídliště	22:12			
Velká Bíteš,,škola	22:13			
<b>Velká Bíteš,,nám.</b>	<b>22:14</b>	<b>8:00</b>	<b>14:00</b>	<b>18:00</b>
Velká Bíteš,,Hybešova	T	8:02	14:02	18:02
Velká Bíteš,,ropovod	T	8:03	14:03	18:03
Velká Bíteš,Košíkov	T	8:04	14:04	18:04
Velká Bíteš,Ludvikov	T	8:08	14:08	18:08
Velká Bíteš,Košíkov	T	8:12	14:12	18:12
Velká Bíteš,Košíkov,,rozc.	T	8:13	14:13	18:13
Velká Bíteš,,OPP	22:16	T	T	T
Velká Bíteš,Košíkov,,rozc.	22:17	T	T	T
Velká Bíteš,Košíkov	T	T	T	T
Velká Bíteš,,ropovod	T	T	T	T
Velká Bíteš,,Hybešova	T	T	T	T
Velká Bíteš,,nám.	T	T	T	T
Krokočín,,rozc.	22:19	8:15	14:15	18:15
Krokočín	22:22	8:18	14:18	18:18
Krokočín,,rozc.	22:25	8:21	14:21	18:21
Jinošov,,hájenka	22:27	8:23	14:23	18:23
Jinošov	22:29	8:25	14:25	18:25
Jinošov,,ústav	22:30	8:26	14:26	18:26
Náměšť nad Oslavou,Otradice,,samota	22:31	8:27	14:27	18:27
Náměšť nad Oslavou,Otradice	22:32	8:28	14:28	18:28
Náměšť nad Oslavou,,zámek	22:35	8:31	14:31	18:31
Náměšť nad Oslavou,,Kamenný most	22:37	8:33	14:33	18:33
<b>Náměšť nad Oslavou,,aut.nádr.</b>	<b>22:40</b>	<b>8:36</b>	<b>14:36</b>	<b>18:36</b>
<i>vlak směr Brno</i>		<i>9:12</i>	<i>15:12</i>	<i>19:15</i>
<i>vlak směr Třebíč</i>		<i>8:49</i>	<i>14:49</i>	
Náměšť nad Oslavou,,škola na sídlišti				

Zdroj: autor

<b>DOPRAVCE</b>	Trado	Trado	Trado	Trado	Trado	Trado	Trado	Trado
<b>ČÍSLO LINKY</b>	790540	790540	790540	790540	790540	790540	790540	790540
<b>ČÍSLO SPOJE</b>	1	3	5	7	9	11	13	15
<b>POZNÁMKA</b>	X	X	X	X	X	X	X	X
<b>Náměšť nad Oslavou,,aut.nádr.</b>	<b>5:07</b>	<b>6:07</b>	<b>7:14</b>	<b>10:07</b>	<b>12:58</b>	<b>15:07</b>	<b>17:07</b>	<b>21:16</b>
Náměšť nad Oslavou,,Kamenný most	5:09	6:09	7:16	10:09	13:00	15:09	17:09	21:18
Náměšť nad Oslavou,,zámek	5:11	6:11	7:18	10:11	13:02	15:11	17:11	21:20
Náměšť nad Oslavou,Otradice	5:14	6:14	7:21	10:14	13:05	15:14	17:14	21:23
Náměšť nad Oslavou,Otradice,,samota	5:15	6:15	7:22	10:15	13:06	15:15	17:15	21:24
Jinošov,,ústav	5:16	6:16	7:23	10:16	13:07	15:16	17:16	21:25
Jinošov	5:17	6:17	7:24	10:17	13:08	15:17	17:17	21:26
Jinošov,,hájenka	5:19	6:19	7:26	10:19	13:10	15:19	17:19	21:28
Krokočín,,rozc.	5:21	6:21	7:29	10:21	13:12	15:21	17:21	21:30
Krokočín	5:24	6:24	7:31	10:24	13:15	15:24	17:24	21:33
Krokočín,,rozc.	5:27	6:27	7:34	10:27	13:18	15:27	17:27	21:36
Velká Bíteš,Košíkov,,rozc.	5:29	6:29	7:36	10:29	13:20	15:29	17:29	21:38
Velká Bíteš,Košíkov	T	6:30	T	10:30	T	T	17:30	T
Velká Bíteš,Ludvíkov	T	6:34	T	10:34	T	T	17:34	T
Velká Bíteš,Košíkov	T	6:37	T	10:37	T	T	17:38	T
Velká Bíteš,,ropovod	T	6:39	T	10:39	T	T	17:39	T
Velká Bíteš,,Hybešova	T	6:40	T	10:40	T	T	17:40	T
Velká Bíteš,,OPP	5:30	T	7:37	T	13:21	15:30	T	21:39
<b>Velká Bíteš,,nám.</b>	<b>5:32</b>	<b>6:42</b>	<b>7:39</b>	<b>10:42</b>	<b>13:23</b>	<b>15:32</b>	<b>17:42</b>	<b>21:41</b>
<i>směr Brno</i>	<i>6:00</i>	<i>7:00</i>	<i>8:00</i>	<i>11:00</i>	<i>13:30</i>	<i>15:45</i>	<i>18:00</i>	
<i>směr Velké Meziříčí</i>	<i>5:42</i>	<i>6:42</i>	<i>7:42</i>	<i>10:42</i>	<i>13:42</i>	<i>15:42</i>	<i>17:42</i>	<i>21:42</i>
Velká Bíteš,,škola		6:43	7:40	10:43	13:24	15:33	17:43	21:42
Velká Bíteš,,sídlíště		6:44	7:41	10:44	13:25	15:34	17:44	21:43
Velká Bíteš,,BDS		6:45	7:42	10:45	13:26	15:35	17:45	21:44
<b>Velká Bíteš,,1.BS</b>		<b>6:46</b>	<b>7:43</b>	<b>10:46</b>	<b>13:27</b>	<b>15:36</b>	<b>17:46</b>	<b>21:45</b>

Zdroj: autor

<b>DOPRAVCE</b>	Trado	Trado	Trado
<b>ČÍSLO LINKY</b>	790540	790540	790540
<b>ČÍSLO SPOJE</b>	101	103	105
<b>POZNÁMKA</b>	67	67	67
<b>Náměšť nad Oslavou,,aut.nádr.</b>	<b>7:15</b>	<b>13:15</b>	<b>17:15</b>
Náměšť nad Oslavou,,Kamenný most	7:17	13:17	17:17
Náměšť nad Oslavou,,zámek	7:19	13:19	17:19
Náměšť nad Oslavou,Otradice	7:22	13:22	17:22
Náměšť nad Oslavou,Otradice,,samota	7:23	13:23	17:23
Jinošov,,ústav	7:25	13:25	17:25
Jinošov	7:26	13:26	17:26
Jinošov,,hájenka	7:28	13:28	17:28
Krokočín,,rozc.	7:30	13:30	17:30
Krokočín	7:33	13:33	17:33
Krokočín,,rozc.	7:36	13:36	17:36
Velká Bíteš,Košíkov,,rozc.	7:38	13:38	17:38
Velká Bíteš,Košíkov	7:39	13:39	17:39
Velká Bíteš,Ludvíkov	7:43	13:43	17:43
Velká Bíteš,Košíkov	7:46	13:46	17:46
Velká Bíteš,,ropovod	7:48	13:48	17:48
Velká Bíteš,,Hybešova	7:49	13:49	17:49
Velká Bíteš,,OPP	T	T	T
<b>Velká Bíteš,,nám.</b>	<b>7:51</b>	<b>13:51</b>	<b>17:51</b>
<i>směr Brno</i>	<i>8:00</i>	<i>14:00</i>	<i>18:00</i>
Velká Bíteš,,škola			
Velká Bíteš,,sídlíště			
Velká Bíteš,,BDS			
<b>Velká Bíteš,,1.BS</b>			

Zdroj: autor

DOPRAVCE	Trado	Trado	Trado	Trado	Trado	Trado	Trado
ČÍSLO LINKY	790550	790550	790550	790550	790550	790550	790550
ČÍSLO SPOJE	2	4	6	8	10	12	14
POZNÁMKA	X	X	X	X	X	X	X
Velká Bíteš,,I.BS	6:10	9:10	12:10	14:10	16:10	18:10	22:10
Velká Bíteš,,BDS	6:11	9:11	12:11	14:11	16:11	18:11	22:11
Velká Bíteš,,sídlíště	6:12	9:12	12:12	14:12	16:12	18:12	22:12
Velká Bíteš,,škola	6:13	9:13	12:13	14:13	16:13	18:13	22:13
<b>Velká Bíteš,,nám.</b>	<b>6:14</b>	<b>9:14</b>	<b>12:14</b>	<b>14:14</b>	<b>16:14</b>	<b>18:14</b>	<b>22:14</b>
Velká Bíteš,,Jestřabí,,rozc.	6:18	9:18	12:18	14:18	16:18	18:18	22:18
Velká Bíteš,,Jindřichov	6:21	9:21	12:21	14:21	16:21	18:21	22:21
Pucov,,rozc.	6:25	9:25	12:25	14:25	16:25	18:25	22:25
Jasenice	6:27	9:27	12:27	14:27	16:27	18:27	22:27
Čikov	6:30	9:30	12:30	14:30	16:30	18:30	22:30
Pyšel,Vaneč,,u mostu	6:37	9:37	12:37	14:37	16:37	18:37	22:37
Pyšel,Vaneč	6:38	9:38	12:38	14:38	16:38	18:38	22:38
Pyšel	6:42	9:42	12:42	14:42	16:42	18:42	22:42
Zahrádka,,hájenka	6:44	9:44	12:44	14:44	16:44	18:44	22:44
Zahrádka	6:46	9:46	12:46	14:46	16:46	18:46	22:46
Zahrádka,Častotice	6:49	9:49	12:49	14:49	16:49	18:49	22:49
Zahrádka	6:52	9:52	12:52	14:52	16:52	18:52	22:52
Ocmanice	6:56	9:56	12:56	14:56	16:56	18:56	22:56
Naloučany	6:58	9:58	12:58	14:58	16:58	18:58	22:58
Náměšť nad Oslavou,,Jedov,,rozc.	7:01	10:01	13:01	15:01	17:01	19:01	23:01
Náměšť nad Oslavou,,Jedov	7:03	10:03	13:03	15:03	17:03	19:03	23:03
Náměšť nad Oslavou,,Jedov,,rozc.	7:05	10:05	13:05	15:05	17:05	19:05	23:05
Náměšť nad Oslavou,,Kamenný most	7:08	10:08	13:08	15:08	17:08	19:08	23:08
<b>Náměšť nad Oslavou,,aut.nádr.</b>	<b>7:10</b>	<b>10:10</b>	<b>13:10</b>	<b>15:10</b>	<b>17:10</b>	<b>19:10</b>	<b>23:10</b>
<i>vlak směr Brno</i>	7:12	10:19	13:15	15:12	17:12	19:15	
<i>vlak směr Třebíč</i>	7:49		13:48	15:47		19:50	
Náměšť nad Oslavou,,škola na sídlíšti	7:12		13:12				

Zdroj: autor

<b>DOPRAVCE</b>	Trado	Trado	Trado
<b>ČÍSLO LINKY</b>	790550	790550	790550
<b>ČÍSLO SPOJE</b>	102	104	106
<b>POZNÁMKA</b>	67	67	67
Velká Bíteš,,I.BS			
Velká Bíteš,,BDS			
Velká Bíteš,,sídlíště			
Velká Bíteš,,škola			
<b>Velká Bíteš,,nám.</b>	<b>8:00</b>	<b>14:00</b>	<b>18:00</b>
Velká Bíteš,,Jestřabí,,rozc.	8:04	14:04	18:04
Velká Bíteš,,Jindřichov	8:07	14:07	18:08
Pucov,,rozc.	8:11	14:11	18:11
Jasenice	8:13	14:13	18:13
Číkov	8:16	14:16	18:16
Pyšel,Vaneč,,u mostu	8:23	14:23	18:23
Pyšel,Vaneč	8:24	14:24	18:24
Pyšel	8:28	14:28	18:28
Zahrádka,,hájenska	8:30	14:30	18:30
Zahrádka	8:32	14:32	18:32
Zahrádka,Častotice	8:35	14:35	18:35
Zahrádka	8:38	14:38	18:38
Ocmanice	8:42	14:42	18:42
Naloučany	8:44	14:44	18:44
Náměšť nad Oslavou,,Jedov,,rozc.	8:47	14:47	18:47
Náměšť nad Oslavou,,Jedov	8:49	14:49	18:49
Náměšť nad Oslavou,,Jedov,,rozc.	8:51	14:51	18:51
Náměšť nad Oslavou,,Kamenný most	8:54	14:54	18:54
<b>Náměšť nad Oslavou,,aut.nádr.</b>	<b>8:56</b>	<b>14:56</b>	<b>18:56</b>
<i>vlak směr Brno</i>	<i>9:12</i>	<i>15:12</i>	<i>19:15</i>
<i>vlak směr Třebíč</i>			
Náměšť nad Oslavou,,škola na sídlíšti			

Zdroj: autor

DOPRAVCE	Trado	Trado	Trado	Trado	Trado	Trado	Trado
ČÍSLO LINKY	790550	790550	790550	790550	790550	790550	790550
ČÍSLO SPOJE	1	3	5	7	9	11	13
POZNÁMKA	X	X	X	X	X	X	X
Náměšť nad Oslavou,,škola na sídlišti					13:51		
<b>Náměšť nad Oslavou,,aut.nádr.</b>	<b>4:43</b>	<b>6:43</b>	<b>8:53</b>	<b>12:53</b>	<b>13:53</b>	<b>16:53</b>	<b>20:49</b>
Náměšť nad Oslavou,,Kamenný most	4:45	6:45	8:55	12:55	13:55	16:55	20:51
Náměšť nad Oslavou,,Jedov,,rozc.	4:48	6:48	8:58	12:58	13:58	16:58	20:54
Náměšť nad Oslavou,,Jedov	4:50	6:50	9:00	T	14:00	T	20:56
Náměšť nad Oslavou,,Jedov,,rozc.	4:52	6:52	9:02	12:58	14:02	16:58	20:58
Naloučany	4:55	6:55	9:05	13:01	14:05	17:01	21:01
Ocmanice	4:57	6:57	9:07	13:03	14:07	17:03	21:03
Zahrádka	5:01	7:01	9:11	13:07	14:11	17:07	21:07
Zahrádka,Častotice	5:04	7:04	9:14	13:10	14:14	17:10	21:10
Zahrádka	5:07	7:07	9:17	13:13	14:17	17:13	21:13
Zahrádka,,hájenka	5:09	7:09	9:19	13:15	14:19	17:15	21:15
Pyšel	5:11	7:11	9:21	13:17	14:21	17:17	21:17
Pyšel,Vaneč	5:15	7:15	9:25	13:21	14:25	17:21	21:21
Pyšel,Vaneč,,u mostu	5:16	7:16	9:26	13:22	14:26	17:22	21:22
Čikov	5:23	7:23	9:33	13:29	14:33	17:29	21:29
Jasenice	5:26	7:26	9:36	13:32	14:36	17:32	21:32
Pucov,,rozc.	5:28	7:28	9:38	13:34	14:38	17:34	21:34
Velká Bíteš,,Jindřichov	5:32	7:32	9:42	13:38	14:42	17:38	21:38
Velká Bíteš,,Jestřabí,,rozc.	5:35	7:35	9:45	13:41	14:45	17:41	21:41
<b>Velká Bíteš,,nám.</b>	<b>5:39</b>	<b>7:39</b>	<b>9:49</b>	<b>13:45</b>	<b>14:49</b>	<b>17:45</b>	<b>21:39</b>
<i>směr Brno</i>	<i>6:00</i>	<i>8:00</i>	<i>10:00</i>	<i>14:00</i>	<i>15:00</i>	<i>18:00</i>	
<i>směr Velké Meziříčí</i>	<i>5:42</i>	<i>7:42</i>	<i>10:12</i>	<i>14:07</i>	<i>15:12</i>	<i>18:12</i>	<i>21:42</i>
Velká Bíteš,,škola	5:40	7:40		13:46		17:46	21:40
Velká Bíteš,,sídliště	5:41			13:47		17:47	21:41
Velká Bíteš,,BDS	5:42			13:48		17:48	21:42
Velká Bíteš,,1.BS	5:43			13:49		17:49	21:43

Zdroj: autor

DOPRAVCE	Trado	Trado	Trado
ČÍSLO LINKY	790550	790550	790550
ČÍSLO SPOJE	101	103	105
POZNÁMKA	67	67	67
Náměšť nad Oslavou,,škola na sídlišti			
<b>Náměšť nad Oslavou,,aut.nádr.</b>	<b>6:58</b>	<b>12:58</b>	<b>16:58</b>
Náměšť nad Oslavou,,Kamenný most	7:00	13:00	17:00
Náměšť nad Oslavou,,Jedov,,rozc.	7:03	13:03	17:03
Náměšť nad Oslavou,,Jedov	7:05	13:05	17:05
Náměšť nad Oslavou,,Jedov,,rozc.	7:07	13:07	17:07
Naloučany	7:11	13:11	17:11
Ocmanice	7:13	13:13	17:13
Zahrádka	7:17	13:17	17:17
Zahrádka,Častotice	7:20	13:20	17:20
Zahrádka	7:23	13:23	17:23
Zahrádka,,hájenka	7:25	13:25	17:25
Pyšel	7:27	13:27	17:27
Pyšel,Vaneč	7:31	13:31	17:31
Pyšel,Vaneč,,u mostu	7:32	13:32	17:32
Čikov	7:39	13:39	17:39
Jasenice	7:42	13:42	17:42
Pucov,,rozc.	7:44	13:44	17:44
Velká Bíteš,,Jindřichov	7:48	13:48	17:48
Velká Bíteš,,Jestřabí,,rozc.	7:51	13:51	17:51
<b>Velká Bíteš,,nám.</b>	<b>7:55</b>	<b>13:55</b>	<b>17:55</b>
<i>směr Brno</i>	<i>8:00</i>	<i>14:00</i>	<i>18:00</i>
Velká Bíteš,,škola			
Velká Bíteš,,sídliště			
Velká Bíteš,,BDS			
Velká Bíteš,,I.BS			

Zdroj: autor

**Příloha C: Navrhovaný jízdní řád trasy Velká Bíteš – Křižanov (- Žďár nad Sázavou)**

DOPRAVCE	BDS	BDS	BDS	BDS	BDS	BDS	BDS	BDS
ČÍSLO LINKY	840508	840508	840508	840508	840508	840508	840508	840508
ČÍSLO SPOJE	1	3	5	7	9	11	13	15
POZNÁMKA	X	X	X	X	X	X	X	X
Velká Bíteš,,nám.		<b>6:09</b>	<b>9:09</b>	<b>12:09</b>	<b>14:09</b>		<b>16:09</b>	<b>18:09</b>
Velká Bíteš,,škola		6:10	9:10	12:10	14:10		16:10	18:10
Velká Bíteš,,sídliště		6:11	9:11	12:11	14:11		16:11	18:11
Velká Bíteš,,BDS		6:12	9:12	12:12	14:12		16:12	18:12
Velká Bíteš,,1.BS		6:13	9:13	12:13	14:13		16:13	18:13
Vlkov		6:18	9:18	12:18	14:18		16:18	18:18
Osová Bítýška,Osová		6:19	9:19	12:19	14:19		16:19	18:19
Osová Bítýška		6:21	9:21	12:21	14:21		16:21	18:21
Skřínářov,,rozc.		6:22	9:22	12:22	14:22		16:22	18:22
Skřínářov		6:25	9:25	12:25	14:25		16:25	18:25
Skřínářov,,rozc.		6:28	9:28	12:28	14:28		16:28	18:28
Ořechov		6:30	9:30	12:30	14:30		16:30	18:30
Kadolec,,rozc.		6:32	9:32	12:32	14:32		16:32	18:32
Kadolec		6:34	9:34	12:34	14:34		16:34	18:34
Kadolec,,rozc.		6:36	9:36	12:36	14:36		16:36	18:36
Křižanov,,nám.	4:38	6:38	9:38	12:38	14:38	15:38	16:38	18:38
Křižanov,,domky	4:40	6:40	9:40		14:40	15:40	16:40	18:40
Sviny	4:44	6:44	9:44		14:44	T	16:44	18:44
<b>Křižanov,,žel.st.</b>	<b>4:49</b>	<b>6:49</b>			<b>14:49</b>	<b>15:42</b>	<b>16:49</b>	<b>18:49</b>
<i>R směr Brno hl.n.</i>								
<i>R směr Praha hl.n.</i>		7:12			15:12	16:12	17:12	19:12
<i>R pouze do Havlíčkova. Brodu</i>								
<i>Os směr Velké Meziříčí</i>	4:59	7:05			15:05	16:05	17:05	19:05
<i>Os směr Brno hl.n.</i>	4:58	6:58			14:58	15:58	16:58	18:58
<i>Os směr Žďár nad Sázavou</i>	4:51	7:02			15:02	16:02	17:02	

DOPRAVCE	BDS	BDS	BDS	BDS	BDS	BDS	BDS
ČÍSLO LINKY	840508	840508	840508	840508	840508	840508	840508
ČÍSLO SPOJE	17	19	101	103	105	107	109
POZNÁMKA	X	X	67	67	67	67	67
<b>Velká Bíteš,,nám.</b>		<b>22:09</b>					
Velká Bíteš,,škola		22:10					
Velká Bíteš,,sídlíště		22:11					
Velká Bíteš,,BDS		22:12					
Velká Bíteš,,1.BS		22:13					
Vlkov		22:18					
Osová Bítýška,Osová		22:19					
Osová Bítýška		22:21					
Skřínářov,,rozc.		22:22					
Skřínářov		22:25					
Skřínářov,,rozc.		22:28					
Ořechov		22:30					
Kadolec,,rozc.		22:32					
Kadolec		22:34					
Kadolec,,rozc.		22:36					
Křižanov,,nám.	20:25	22:38	6:36	8:38	14:38	18:38	20:38
Křižanov,,domky	20:27		6:38	8:40	14:40	18:40	20:40
Sviny	20:31		T	8:44	14:44	18:44	T
<b>Křižanov,,žel.st.</b>	<b>20:36</b>		<b>6:40</b>	<b>8:49</b>	<b>14:49</b>	<b>18:49</b>	<b>20:42</b>
<i>R směr Brno hl.n.</i>	20:45		6:45				
<i>R směr Praha hl.n.</i>			7:12	9:12	15:12	19:12	
<i>R pouze do Havl. Brodu</i>	21:12						21:12
<i>Os směr Velké Meziříčí</i>	21:05		7:05	9:05	15:05	19:05	
<i>Os směr Brno hl.n.</i>			6:58	8:58	14:58	18:58	20:58
<i>Os směr Žďár nad Sázavou</i>	21:03		7:02	9:02	15:02		

Zdroj: autor

DOPRAVCE	BDS	BDS	BDS	BDS	BDS	BDS	BDS	BDS
ČÍSLO LINKY	840508	840508	840508	840508	840508	840508	840508	840508
ČÍSLO SPOJE	2	4	6	8	10	12	14	16
POZNÁMKA								
<b>Křižanov,,žel.st.</b>	<b>5:10</b>	<b>7:10</b>			<b>15:10</b>	<b>16:10</b>	<b>17:10</b>	<b>19:10</b>
Sviny	5:15	T	10:08		15:15	16:15	17:15	19:15
Křižanov,,domky	5:19	7:12	10:12		15:19	16:19	17:19	19:19
Křižanov,,nám.	5:21	7:14	10:14	13:23	15:21	16:21	17:21	19:21
Kadolec,,rozc.	5:23	7:16	10:16	13:25			17:23	
Kadolec	5:25	7:18	10:18	13:27			17:25	
Kadolec,,rozc.	5:27	7:20	10:20	13:29			17:27	
Ořechov	5:29	7:22	10:22	13:31			17:29	
Skřínářov,,rozc.	5:31	7:24	10:24	13:33			17:31	
Skřínářov	5:34	7:27	10:27	13:36			17:34	
Skřínářov,,rozc.	5:37	7:30	10:30	13:39			17:37	
Osová Bítýška	5:38	7:31	10:31	13:40			17:38	
Osová Bítýška,Osová	5:40	7:33	10:33	13:42			17:40	
Vlkov	5:41	7:34	10:34	13:43			17:41	
Vlkov,,žel.st.	5:43	T	10:36	T			T	
<i>vlak směr Křižanov</i>	<i>5:49</i>		<i>10:49</i>					
<i>vlak směr Brno</i>	<i>6:10</i>		<i>11:10</i>					
Vlkov	5:45	T	10:38	T			T	
Velká Bíteš,,1.BS	5:50	7:39	10:43	13:48			17:49	
Velká Bíteš,,BDS	5:51	7:40	10:44	13:49			17:50	
Velká Bíteš,,sídlíště	5:52	7:41	10:45	13:50			17:51	
Velká Bíteš,,škola	5:53	7:42	10:46	13:51			17:52	
<b>Velká Bíteš,,nám.</b>	<b>5:54</b>	<b>7:43</b>	<b>10:47</b>	<b>13:52</b>			<b>17:53</b>	
<i>směr Brno</i>	<i>6:00</i>	<i>8:00</i>	<i>11:00</i>	<i>14:00</i>			<i>18:00</i>	

DOPRAVCE	BDS	BDS	BDS	BDS	BDS	BDS
ČÍSLO LINKY	840508	840508	840508	840508	840508	840508
ČÍSLO SPOJE	18	102	104	106	108	110
POZNÁMKA	X	67	67	67	67	67
<b>Křižanov,,žel.st.</b>	<b>21:10</b>	<b>7:10</b>	<b>9:10</b>	<b>15:10</b>	<b>19:10</b>	<b>21:20</b>
Sviny	21:15	7:15	T	15:15	19:15	T
Křižanov,,domky	21:19	7:19	9:12	15:19	19:19	21:22
Křižanov,,nám.	21:21	7:21	9:14	15:21	19:21	21:24
Kadolec,,rozc.	21:23					
Kadolec	21:25					
Kadolec,,rozc.	21:27					
Ořechov	21:29					
Skřínářov,,rozc.	21:31					
Skřínářov	21:34					
Skřínářov,,rozc.	21:37					
Osová Bítýška	21:38					
Osová Bítýška,Osová	21:40					
Vlkov	21:41					
Vlkov,,žel.st.	T					
Vlkov	21:41					
Velká Bíteš,,I.BS	21:49					
Velká Bíteš,,BDS	21:50					
Velká Bíteš,,sídlíště	21:51					
Velká Bíteš,,škola	21:52					
<b>Velká Bíteš,,nám.</b>	<b>21:53</b>					

Zdroj: autor

<b>DOPRAVCE</b>	ZDAR	BDS	ZDAR	ZDAR	BDS	ZDAR	ZDAR	ZDAR
<b>ČÍSLO LINKY</b>	840123	840509	840123	840123	840509	840123	840123	840123
<b>ČÍSLO SPOJE</b>	1	1	3	5	3	7	9	11
<b>POZNÁMKA</b>	X	X	X	X	X	X	X	X
<b>Žďár nad Sázavou,,aut.nádr.</b>	<b>5:32</b>	<b>8:04</b>	<b>9:59</b>	<b>11:59</b>		<b>13:59</b>	<b>15:59</b>	<b>17:59</b>
Jívoví	T	8:37	T	T	13:12	T	T	T
Křižanov,,škola	T	8:39	T	T	13:14	T	T	T
Křižanov,,nám.	6:13	8:40	10:40	12:40	13:15	14:40	16:40	18:40
Kadolec,,rozc.	6:15	8:42	10:42	12:42		14:42	16:42	18:42
Ořechov	6:17	8:44	10:44	12:44		14:44	16:44	18:44
Skřínářov,,rozc.	6:20	8:47	10:47	12:47		14:47	16:47	18:47
Osová Bítýška	6:21	8:48	10:48	12:48		14:48	16:48	18:48
Velká Bíteš,Krevlice	6:24	8:51	10:51	12:51		14:51	16:51	18:51
Velká Bíteš,,Lánice	6:26	8:53	10:53	12:53		14:53	16:53	18:53
<b>Velká Bíteš,,nám.</b>	<b>6:28</b>	<b>8:55</b>	<b>10:55</b>	<b>12:55</b>		<b>14:55</b>	<b>16:55</b>	<b>18:55</b>
<i>směr Brno</i>		<i>9:00</i>	<i>11:00</i>	<i>13:00</i>		<i>15:00</i>	<i>17:00</i>	<i>19:00</i>
<b>Velká Bíteš,,nám.</b>	<b>6:30</b>							
Brno,,ÚAN Zvonařka	7:05							

Zdroj: autor

<b>DOPRAVCE</b>	ZDAR	ZDAR	ZDAR	ZDAR
<b>ČÍSLO LINKY</b>	840123	840123	840123	840123
<b>ČÍSLO SPOJE</b>	101	103	105	107
<b>POZNÁMKA</b>	67	67	67	67
<b>Žďár nad Sázavou,,aut.nádr.</b>	<b>6:59</b>	<b>10:59</b>	<b>14:59</b>	<b>18:59</b>
Jívoví	T	T	T	T
Křižanov,,škola	T	T	T	T
Křižanov,,nám.	7:40	11:40	15:40	19:40
Kadolec,,rozc.	7:42	11:42	15:42	19:42
Ořechov	7:44	11:44	15:44	19:44
Skřínářov,,rozc.	7:47	11:47	15:47	19:47
Osová Bítýška	7:48	11:48	15:48	19:48
Velká Bíteš,Krevlice	7:51	11:51	15:51	19:51
Velká Bíteš,,Lánice	7:53	11:53	15:53	19:53
<b>Velká Bíteš,,nám.</b>	<b>7:55</b>	<b>11:55</b>	<b>15:55</b>	<b>19:55</b>
<i>směr Brno</i>	<i>8:00</i>	<i>12:00</i>	<i>16:00</i>	<i>20:00</i>
<b>Velká Bíteš,,nám.</b>				
Brno,,ÚAN Zvonařka				

Zdroj: autor

<b>DOPRAVCE</b>	BDS	ZDAR	ZDAR	BDS	ZDAR	ZDAR	ZDAR	ZDAR
<b>ČÍSLO LINKY</b>	840509	840123	840123	84059	840123	840123	840123	840123
<b>ČÍSLO SPOJE</b>	2	2	4	4	6	8	10	12
<b>POZNÁMKA</b>	X	X	X	X	X	X	X	X
Brno,,ÚAN Zvonařka		7:35						
<b>Velká Bíteš,,nám.</b>		<b>8:10</b>						
<b>Velká Bíteš,,nám.</b>	<b>6:47</b>	<b>8:12</b>	<b>11:47</b>		<b>13:47</b>	<b>15:47</b>	<b>17:47</b>	<b>19:47</b>
Velká Bíteš,,Lánice	6:49	8:14	11:49		13:49	15:49	17:49	19:49
Velká Bíteš,Krevlice	6:51	8:16	11:51		13:51	15:51	17:51	19:51
Osová Bítýška	6:54	8:19	11:54		13:54	15:54	17:54	19:54
Skřínářov,,rozc.	6:55	8:20	11:55		13:55	15:55	17:55	19:55
Ořechov	6:58	8:22	11:58		13:58	15:58	17:58	19:58
Kadolec,,rozc.	7:00	8:24	12:00		14:00	16:00	18:00	20:00
Křižanov,,nám.	7:02	8:26	12:02	13:09	14:02	16:02	18:02	20:02
Křižanov,,škola	7:03	T	T	13:10	T	T	T	T
Jívoví	7:05	T	T	13:12	T	T	T	T
<b>Žďár nad Sázavou,,aut.nádr.</b>	<b>7:38</b>	<b>9:07</b>	<b>12:49</b>		<b>14:43</b>	<b>16:43</b>	<b>18:43</b>	<b>20:43</b>

Zdroj: autor

<b>DOPRAVCE</b>	ZDAR	ZDAR	ZDAR	ZDAR
<b>ČÍSLO LINKY</b>	840123	840123	840123	840123
<b>ČÍSLO SPOJE</b>	102	104	106	108
<b>POZNÁMKA</b>	67	67	67	67
Brno,,ÚAN Zvonařka				
<b>Velká Bíteš,,nám.</b>				
<b>Velká Bíteš,,nám.</b>	<b>8:00</b>	<b>12:00</b>	<b>16:00</b>	<b>20:00</b>
Velká Bíteš,,Lánice	8:02	12:02	16:02	20:02
Velká Bíteš,Krevlice	8:04	12:04	16:04	20:04
Osová Bítýška	8:07	12:07	16:07	20:07
Skřínářov,,rozc.	8:08	12:08	16:08	20:08
Ořechov	8:11	12:11	16:11	20:11
Kadolec,,rozc.	8:13	12:13	16:13	20:13
Křižanov,,nám.	8:15	12:15	16:15	20:15
Křižanov,,škola	T	T	T	T
Jívoví	T	T	T	T
<b>Žďár nad Sázavou,,aut.nádr.</b>	<b>8:56</b>	<b>12:56</b>	<b>16:56</b>	<b>20:56</b>

Zdroj: autor

### Příloha D: Navrhovaný jízdní řád trasy Velká Bíteš – Milešín - Křižanov

DOPRAVCE	BDS	BDS	BDS	BDS	BDS	BDS	BDS
ČÍSLO LINKY	840503	840503	840503	840503	840503	840503	840503
ČÍSLO SPOJE	1	3	5	7	9	11	13
POZNÁMKA	X	X	X	X	X	X	X
<b>Velká Bíteš,,nám.</b>	<b>6:15</b>	<b>9:15</b>	<b>11:52</b>	<b>14:15</b>	<b>16:15</b>	<b>18:15</b>	<b>22:15</b>
Velká Bíteš,,škola	6:16	9:16	11:53	14:16	16:16	18:16	22:16
Velká Bíteš,,sídlíště	6:17	9:17	11:54	14:17	16:17	18:17	22:17
Velká Bíteš,,BDS	6:18	9:18	11:55	14:18	16:18	18:18	22:18
Velká Bíteš,,1.BS	6:19	9:19	11:56	14:19	16:19	18:19	22:19
Vlkov	6:24	9:24	12:01	14:24	16:24	18:24	22:24
Vlkov,,žel.st.	6:26	9:26	12:03	14:26	16:26	18:26	22:26
<i>vlak směr Brno</i>				15:10	17:10	19:10	
<i>vlak směr Křižanov</i>	6:49			14:49	16:49	18:49	
Březské,,rozc.	6:29	9:29	12:06	14:29	16:29	18:29	22:29
Březské	6:30	9:30	12:07	14:30	16:30	18:30	22:30
Břeží	6:35	9:35	12:12	14:35	16:35	18:35	22:35
Břeží, Ondrušky	6:36	9:36	12:13	14:36	16:36	18:36	22:36
Břeží	6:37	9:37	12:14	14:37	16:37	18:37	22:37
Rozseč	6:40	9:40	12:17	14:40	16:40	18:40	22:40
Borovník	6:42	9:42	12:19	14:42	16:42	18:42	22:42
Rozseč	6:44	9:44	12:21	14:44	16:44	18:44	22:44
Vidonín,,rozc.	6:46	9:46	12:23	14:46	16:46	18:46	22:46
Vidonín	6:47	9:47	12:24	14:47	16:47	18:47	22:47
Radhoves	6:49	9:49	12:26	14:49	16:49	18:49	22:49
Nová Ves	6:51	9:51	12:28	14:51	16:51	18:51	22:51
Heřmanov	6:54	9:54	12:31	14:54	16:54	18:54	22:54
<b>Milešín</b>	<b>6:57</b>	<b>9:57</b>	<b>12:34</b>	<b>14:57</b>	<b>16:57</b>	<b>18:57</b>	<b>22:57</b>
Heřmanov			12:37				
Křižanov,Bojanov,,rozc.			12:41				
Kadolec,,rozc.			12:43				
Křižanov,,nám.			12:44				
Křižanov,,domky			12:46				
Křižanov,,žel.st.			12:48				

Zdroj: autor

DOPRAVCE	BDS	BDS	BDS
ČÍSLO LINKY	840503	840503	840503
ČÍSLO SPOJE	101	103	105
POZNÁMKA	67	67	67
<b>Velká Bíteš,,nám.</b>	<b>8:00</b>	<b>14:00</b>	<b>18:00</b>
Velká Bíteš,,škola	8:01	14:01	18:01
Velká Bíteš,,sídlíště	8:02	14:02	18:02
Velká Bíteš,,BDS	8:03	14:03	18:03
Velká Bíteš,,1.BS	8:04	14:04	18:04
Vlkov	8:09	14:09	18:09
Vlkov,,žel.st.	8:11	14:11	18:11
vlak směr Brno			
vlak směr Křižanov			
Březské,,rozc.	8:14	14:14	18:14
Březské	8:15	14:15	18:15
Březí	8:20	14:20	18:20
Březí,Ondrušky	8:21	14:21	18:21
Březí	8:22	14:22	18:22
Rozseč	8:25	14:25	18:25
Borovník	8:27	14:27	18:27
Rozseč	8:29	14:29	18:29
Vidonín,,rozc.	8:31	14:31	18:31
Vidonín	8:32	14:32	18:32
Radňoves	8:34	14:34	18:34
Nová Ves	8:36	14:36	18:36
Heřmanov	8:39	14:39	18:39
<b>Milešín</b>	<b>8:42</b>	<b>14:42</b>	<b>18:42</b>
Heřmanov			
Křižanov,Bojanov,,rozc.			
Kadolec,,rozc.			
Křižanov,,nám.			
Křižanov,,domky			
Křižanov,,žel.st.			

Zdroj: autor

DOPRAVCE	BDS	BDS	BDS	BDS	BDS	BDS	BDS	BDS
ČÍSLO LINKY	840503	840503	840503	840503	840503	840503	840503	840503
ČÍSLO SPOJE	2	4	6	8	10	12	14	16
POZNÁMKA	X	X	X	X	X	X	X	X
Křižanov,,žel.st.					12:49			
Křižanov,,domky					12:51			
Křižanov,,nám.		5:53			12:53			
Kadolec,,rozc.		5:54			12:54			
Křižanov,Bojanov,,rozc.		5:56			12:56			
Heřmanov		6:00			13:00			
<b>Milešín</b>	<b>5:03</b>	<b>6:03</b>	<b>7:03</b>	<b>10:03</b>	<b>13:03</b>	<b>15:03</b>	<b>17:03</b>	<b>21:03</b>
Heřmanov	5:06	6:06	7:06	10:06	13:06	15:06	17:06	21:06
Nová Ves	5:09	6:09	7:09	10:09	13:09	15:09	17:09	21:09
Radňoves	5:11	6:11	7:11	10:11	13:11	15:11	17:11	21:11
Vidonín	5:13	6:13	7:13	10:13	13:13	15:13	17:13	21:13
Vidonín,,rozc.	5:14	6:14	7:14	10:14	13:14	15:14	17:14	21:14
Rozseč	5:16	6:16	7:16	10:16	13:16	15:16	17:16	21:16
Borovník	5:18	6:18	7:18	10:18	13:18	15:18	17:18	21:18
Rozseč	5:20	6:20	7:20	10:20	13:20	15:20	17:20	21:20
Břeží	5:23	6:23	7:23	10:23	13:23	15:23	17:23	21:23
Břeží,Ondrušky	5:24	6:24	7:24	10:24	13:24	15:24	17:24	21:24
Břeží	5:25	6:25	7:25	10:25	13:25	15:25	17:25	21:25
Březské	5:30	6:30	7:30	10:30	13:30	15:30	17:30	21:30
Březské,,rozc.	5:31	6:31	7:31	10:31	13:31	15:31	17:31	21:31
Vlkov,,žel.st.	5:34	6:34	7:34	10:34	13:34	15:34	17:34	21:34
<i>vlak směr Křižanov</i>	<i>5:49</i>	<i>6:49</i>		<i>10:49</i>		<i>15:49</i>	<i>17:49</i>	
<i>vlak směr Brno</i>	<i>6:10</i>	<i>7:10</i>		<i>11:10</i>		<i>16:10</i>		
Vlkov	5:36	6:36	7:36	10:36	13:36	15:36	17:36	21:36
Velká Bíteš,,1.BS	5:41	6:41	7:41	10:41	13:41	15:41	17:41	21:41
Velká Bíteš,,BDS	5:42	6:42	7:42	10:42	13:42	15:42	17:42	21:42
Velká Bíteš,,sídlíště	5:43	6:43	7:43	10:43	13:43	15:43	17:43	21:43
Velká Bíteš,,škola	5:44	6:44	7:44	10:44	13:44	15:44	17:44	21:44
<b>Velká Bíteš,,nám.</b>	<b>5:45</b>	<b>6:45</b>	<b>7:45</b>	<b>10:45</b>	<b>13:45</b>	<b>15:45</b>	<b>17:45</b>	<b>21:45</b>
<i>směr Brno</i>	<i>6:00</i>	<i>7:00</i>	<i>8:00</i>	<i>11:00</i>	<i>14:00</i>	<i>16:00</i>	<i>18:00</i>	

Zdroj: autor

DOPRAVCE	BDS	BDS	BDS
ČÍSLO LINKY	840503	840503	840503
ČÍSLO SPOJE	102	104	106
POZNÁMKA	67	67	67
Křižanov,,žel.st.			
Křižanov,,domky			
Křižanov,,nám.			
Kadolec,,rozc.			
Křižanov,Bojanov,,rozc.			
Heřmanov			
<b>Milešín</b>	<b>7:03</b>	<b>13:03</b>	<b>17:03</b>
Heřmanov	7:06	13:06	17:06
Nová Ves	7:09	13:09	17:09
Radňoves	7:11	13:11	17:11
Vidonín	7:13	13:13	17:13
Vidonín,,rozc.	7:14	13:14	17:14
Rozseč	7:16	13:16	17:16
Borovník	7:18	13:18	17:18
Rozseč	7:20	13:20	17:20
Březí	7:23	13:23	17:23
Březí,Ondrušky	7:24	13:24	17:24
Březí	7:25	13:25	17:25
Březské	7:30	13:30	17:30
Březské,,rozc.	7:31	13:31	17:31
Vlkov,,žel.st.	7:34	13:34	17:34
Vlkov	7:36	13:36	17:36
Velká Bíteš,,1.BS	7:41	13:41	17:41
Velká Bíteš,,BDS	7:42	13:42	17:42
Velká Bíteš,,sídlíště	7:43	13:43	17:43
Velká Bíteš,,škola	7:44	13:44	17:44
<b>Velká Bíteš,,nám.</b>	<b>7:45</b>	<b>13:45</b>	<b>17:45</b>
<i>směr Brno</i>	<i>8:00</i>	<i>14:00</i>	<i>18:00</i>

Zdroj: autor

## Příloha E: Navrhovaný jízdní řád trasy Velká Bíteš – Tasov

DOPRAVCE	BDS	BDS	BDS	BDS	BDS	BDS	BDS
ČÍSLO LINKY	840505	840505	840505	840505	840505	840505	840505
ČÍSLO SPOJE	1	3	5	7	9	11	13
POZNÁMKA	X	X	X	X	X	X	X
<b>Velká Bíteš,,1.BS</b>	<b>6:15</b>		<b>12:53</b>	<b>14:15</b>		<b>18:15</b>	<b>22:15</b>
Velká Bíteš,,BDS	6:16		12:54	14:16		18:16	22:16
Velká Bíteš,,sídliště	6:17		12:55	14:17		18:17	22:17
Velká Bíteš,,škola	6:18		12:56	14:18		18:18	22:18
<b>Velká Bíteš,,nám.</b>	<b>6:19</b>	<b>9:19</b>	<b>12:57</b>	<b>14:19</b>	<b>15:19</b>	<b>18:19</b>	<b>22:19</b>
Velká Bíteš,,STS	6:22	9:22	13:00	14:22	15:22	18:22	22:22
Nové Sady	6:24	9:24	13:02	14:24	15:24	18:24	22:24
Velká Bíteš,Březka	6:28	9:28	13:06	14:28	15:28	18:28	22:28
Velká Bíteš,Holubí Zhoř	6:32	9:32	13:10	14:32	15:32	18:32	22:32
Čikov	6:37	9:37	13:15	14:37	15:37	18:37	22:37
Tasov	6:42	9:42	13:20	14:42	15:42	18:42	22:42
Tasov,,domky	6:43	9:43		14:43	15:43	18:43	22:43
Dolní Heřmanice	6:49	9:49		14:49	15:49	18:49	22:49
Petráveč,,hájenka	6:54	9:54		14:54	15:54	18:54	22:54
Petráveč,,rozc.	6:55	9:55		14:55	15:55	18:55	22:55
Velké Meziříčí,Františkov	6:57	9:57		14:57	15:57	18:57	22:57
<b>Velké Meziříčí,,aut.nádr.</b>	<b>7:00</b>	<b>10:00</b>		<b>15:00</b>	<b>16:00</b>	<b>19:00</b>	<b>23:00</b>
<i>směr Jihlava</i>	<i>7:04</i>	<i>10:04</i>		<i>15:04</i>	<i>16:04</i>	<i>19:04</i>	

Zdroj: autor

DOPRAVCE	BDS	BDS	BDS
ČÍSLO LINKY	840505	840505	840505
ČÍSLO SPOJE	101	103	105
POZNÁMKA	67	67	67
<b>Velká Bíteš,,nám.</b>	<b>8:00</b>	<b>14:00</b>	<b>18:00</b>
Velká Bíteš,,STS	8:03	14:03	18:03
Nové Sady	8:05	14:05	18:05
Velká Bíteš,Březka	8:09	14:09	18:09
Velká Bíteš,Holubí Zhoř	8:13	14:13	18:13
Čikov	8:18	14:18	18:18
Tasov	8:23	14:23	18:23
Tasov,,domky	8:24	14:24	18:24
Dolní Heřmanice	8:30	14:30	18:30
Petráveč,,hájenka	8:35	14:35	18:35
Petráveč,,rozc.	8:36	14:36	18:36
Velké Meziříčí,Františkov	8:38	14:38	18:38
<b>Velké Meziříčí,,aut.nádr.</b>	<b>8:41</b>	<b>14:41</b>	<b>18:41</b>

Zdroj: autor

DOPRAVCE	BDS	BDS	BDS	BDS	BDS	BDS	BDS
ČÍSLO LINKY	840505	840505	840505	840505	840505	840505	840505
ČÍSLO SPOJE	2	4	6	8	10	12	14
POZNÁMKA	X	X	X	X	X	X	X
<b>Velké Meziříčí,,aut.nádr.</b>	<b>5:05</b>	<b>7:05</b>	<b>10:05</b>		<b>15:05</b>	<b>17:05</b>	<b>21:05</b>
Velké Meziříčí,Františkov	5:08	7:08	10:08		15:08	17:08	21:08
Petráveč,,rozc.	5:10	7:10	10:10		15:10	17:10	21:10
Petráveč,,hájenka	5:11	7:11	10:11		15:11	17:11	21:11
Dolní Heřmanice	5:15	7:15	10:15		15:15	17:15	21:15
Tasov,,domky	5:21	7:21	10:21		15:21	17:21	21:21
Tasov	5:22	7:22	10:22	13:22	15:22	17:22	21:22
Čikov	5:27	7:27	10:27	13:27	15:27	17:27	21:27
Velká Bíteš,Holubí Zhoř	5:32	7:32	10:32	13:32	15:32	17:32	21:32
Velká Bíteš,Březka	5:36	7:36	10:36	13:36	15:36	17:36	21:36
Nové Sady	5:40	7:40	10:40	13:40	15:40	17:40	21:40
Velká Bíteš,,STS	5:42	7:42	10:42	13:42	15:42	17:42	21:42
<b>Velká Bíteš,,nám.</b>	<b>5:45</b>	<b>7:45</b>	<b>10:45</b>	<b>13:45</b>	<b>15:45</b>	<b>17:45</b>	<b>21:45</b>
<i>směr Brno</i>	<i>6:00</i>	<i>8:00</i>	<i>11:00</i>	<i>14:00</i>	<i>16:00</i>	<i>18:00</i>	
Velká Bíteš,,škola	5:46	7:46		13:46		17:46	21:46
Velká Bíteš,,sídlíště	5:47			13:47		17:47	21:47
Velká Bíteš,,BDS	5:48			13:48		17:48	21:48
<b>Velká Bíteš,,1.BS</b>	<b>5:49</b>			<b>13:49</b>		<b>17:49</b>	<b>21:49</b>

Zdroj: autor

DOPRAVCE	BDS	BDS	BDS
ČÍSLO LINKY	840505	840505	840505
ČÍSLO SPOJE	102	104	106
POZNÁMKA	67	67	67
<b>Velké Meziříčí,,aut.nádr.</b>	<b>7:15</b>	<b>13:15</b>	<b>17:15</b>
Velké Meziříčí,Františkov	7:18	13:18	17:18
Petráveč,,rozc.	7:20	13:20	17:20
Petráveč,,hájenka	7:21	13:21	17:21
Dolní Heřmanice	7:25	13:25	17:25
Tasov,,domky	7:31	13:31	17:31
Tasov	7:32	13:32	17:32
Čikov	7:37	13:37	17:37
Velká Bíteš,Holubí Zhoř	7:42	13:42	17:42
Velká Bíteš,Březka	7:46	13:46	17:46
Nové Sady	7:50	13:50	17:50
Velká Bíteš,,STS	7:52	13:52	17:52
<b>Velká Bíteš,,nám.</b>	<b>7:55</b>	<b>13:55</b>	<b>17:55</b>
<i>směr Brno</i>	<i>8:00</i>	<i>14:00</i>	<i>18:00</i>

Zdroj: autor