

Univerzita Pardubice

Dopravní fakulta Jana Pernera

Optimalizace technologie skladování ve společnosti RONAL CR s.r.o.

Diplomová práce

2020

Bc. Radim Kubelka

Univerzita Pardubice  
Dopravní fakulta Jana Pernera  
Akademický rok: 2019/2020

## **ZADÁNÍ DIPLOMOVÉ PRÁCE** (projektu, uměleckého díla, uměleckého výkonu)

Jméno a příjmení: **Bc. Radim Kubelka**  
Osobní číslo: **D17513**  
Studijní program: **N3708 Dopravní inženýrství a spoje**  
Studijní obor: **Technologie a řízení dopravy**  
Téma práce: **Optimalizace technologie skladování ve společnosti RONAL CR s.r.o.**  
Zadávací katedra: **Katedra technologie a řízení dopravy**

### Zásady pro vypracování

Úvod

1. Analýza současného stavu technologie skladování
2. Návrh zlepšení technologie skladování
3. Vyhodnocení návrhu

Závěr

Rozsah pracovní zprávy: **50-60**  
Rozsah grafických prací: **5-6**  
Forma zpracování diplomové práce: **tištěná/elektronická**

#### Seznam doporučené literatury:

GROS, Ivan. Velká kniha logistiky. Praha: Vysoká škola chemicko-technologická v Praze, 2016. ISBN 978-80-7080-952-5.

CEMPÍREK, Václav. Technologie skladových a ložných operací. Vyd. 1. Pardubice: Institut Jana Pernera, 2007, 87 s. ISBN 978-80-86530-36-9.

MOJŽÍŠ, Vlastislav, et al. Logistické technologie. 1. vyd. Pardubice: Univerzita Pardubice, 2003. 109 s. ISBN 80-7194-469-6.

Vedoucí diplomové práce: **Ing. Andrea Seidlová, Ph.D.**  
Katedra technologie a řízení dopravy

Datum zadání diplomové práce: **7. února 2020**  
Termín odevzdání diplomové práce: **31. července 2020**

L.S.

---

**doc. Ing. Libor Švadlenka, Ph.D.**  
děkan

---

**doc. Ing. Jaromír Široký, Ph.D.**  
vedoucí katedry

**Prohlašuji:**

Tuto práci jsem vypracoval samostatně. Veškeré literární prameny a informace, které jsem v práci využil, jsou uvedeny v seznamu použité literatury.

Byl jsem seznámen s tím, že se na moji práci vztahují práva a povinnosti vyplývající ze zákona č. 121/2000 Sb., o právu autorském, o právech souvisejících s právem autorským a o změně některých zákonů (autorský zákon), ve znění pozdějších předpisů, zejména se skutečností, že Univerzita Pardubice má právo na uzavření licenční smlouvy o užití této práce jako školního díla podle § 60 odst. 1 autorského zákona, a s tím, že pokud dojde k užití této práce mnou nebo bude poskytnuta licence o užití jinému subjektu, je Univerzita Pardubice oprávněna ode mne požadovat přiměřený příspěvek na úhradu nákladů, které na vytvoření díla vynaložila, a to podle okolností až do jejich skutečné výše.

Beru na vědomí, že v souladu s § 47b zákona č. 111/1998 Sb., o vysokých školách a o změně a doplnění dalších zákonů (zákon o vysokých školách), ve znění pozdějších předpisů, a směrnicí Univerzity Pardubice č. 7/2019 Pravidla pro odevzdávání, zveřejňování a formální úpravu závěrečných prací, ve znění pozdějších dodatků, bude práce zveřejněna prostřednictvím Digitální knihovny Univerzity Pardubice.

V Pardubicích dne 31. 07. 2020

Bc. Radim Kubelka

Touto cestou bych rád poděkoval mé vedoucí práce Ing. Andree Seidlové, Ph. D. za odborné vedení při psaní mé diplomové práce. Především za její cenné rady, které mi pomohli práci vytvořit. Dále bych rád poděkoval společnosti Ronal CR s.r.o., za poskytnuté materiály pro tvorbu diplomové práce a také pracovníkům za součinnost při čerpání informací obsažených v diplomové práci. Velmi také děkuji rodině a přítelkyni za jejich podporu.

## **ANOTACE**

Diplomová práce se nejprve zabývá analýzou současného stavu technologie skladování ve společnosti RONAL CR s.r.o. Autor v práci podrobně analyzuje jednotlivé části technologie skladování. Na základě vypracované analýzy poté představí nový návrh technologie skladování. V závěru práce je uvedeno vyhodnocení jeho návrhu optimalizace.

## **KLÍČOVÁ SLOVA**

analýza, skladování, technologie, Ronal, optimalizace

## **TITLE**

Optimization of storage technology in the company RONAL CR s.r.o.

## **ABSTRACT**

The thesis is dedicated to the analysis of current storage technology used in the company RONAL CR s.r.o. The author analyzes in detail each part of the storage technology. The new proposal for storage technology will be introduced based on the analysis. The evaluation of his proposal is stated by the end of the thesis.

## **KEYWORDS**

Analysis, warehousing, technology, Ronal, optimization

# OBSAH

SEZNAM OBRÁZKU .....	13
SEZNAM TABULEK.....	14
SEZNAM ZKRATEK.....	15
ÚVOD .....	13
1 ANALÝZA SOUČASNÉHO STAVU SKLADOVÁNÍ.....	14
1.1 Charakteristika společnosti RONAL GROUP .....	14
1.1.1 Profil společnosti.....	14
1.1.2 Společnost RONAL CR s.r.o. ....	15
1.1.3 Výrobní závod Pardubice.....	16
1.2 Typy skladovaných položek.....	17
1.3 Rozdělení skladů .....	17
1.3.1 Centrální sklad .....	18
1.3.2 Centrální sklad - oleje .....	20
1.3.3 Centrální sklad - elektro.....	21
1.3.4 Centrální sklad – zámečníci .....	22
1.3.5 Sklady na oddělení lakovny .....	24
1.4 Manipulační technika.....	26
1.4.1 Plošinové vozíky .....	27
1.4.2 Policové vozíky.....	27
1.4.3 Ruční paletový vozík .....	29
1.4.4 Bateriový stohovací vozík.....	29
1.5 Personál skladu .....	30
1.6 Software .....	31
1.6.1 Skladová karta.....	32
1.6.2 Kmen dílů.....	34
1.7 Průtok materiálu skladem.....	35

1.7.1 Příjem zboží .....	37
1.7.2 Naskladnění zboží .....	38
1.7.3 Výdej .....	39
1.8 Zhodnocení analýzy .....	39
2 Návrh nové technologie skladování .....	43
2.1 Návrh nového prostoru pro rozšíření skladu .....	44
2.2 ABC analýza .....	45
2.2.1 Aplikace ABC analýzy na skladované položky .....	46
2.3 Určení lokací na centrálním skladu 01 .....	49
2.4 Určení lokací do regálů v novém skladu .....	53
2.5 Aplikace ABC analýzy na centrálním skladě 01 .....	55
2.6 Aplikace ABC analýzy v novém skladě .....	56
2.7 Návrh nové manipulační techniky .....	58
3 Zhodnocení návrhu .....	60
3.1 Finanční náročnost .....	60
3.1.1 Souhrn .....	62
3.2 Časová náročnost .....	63
3.2.1 Modelový příklad 1 .....	63
3.2.2 Modelový příklad 2 .....	64
3.2.3 Celkové porovnání .....	66
Závěr .....	67
Seznam použitých informačních zdrojů .....	68
Přílohy .....	69



## SEZNAM OBRÁZKU

Obr. 1 Závod Jičín W15 .....	15
Obr. 2 Závod Pardubice W17 .....	16
Obr. 3 Centrální sklad 01 .....	19
Obr. 4 Centrální sklad 01 – půdorys .....	20
Obr. 5 Centrální sklad – oleje – půdorys .....	21
Obr. 6 Centrální sklad – elektro – půdorys .....	22
Obr. 7 Centrální sklad – zámečníci – půdorys .....	23
Obr. 8 Sklady lakovny – přízemí – půdorys .....	25
Obr. 9 Sklad lakovny – první patro – půdorys .....	26
Obr. 10 Plošinový vozík.....	27
Obr. 11 Policový vozík .....	28
Obr. 12 Ruční paletový vozík .....	29
Obr. 13 Bateriový stohovací vozík .....	30
Obr. 14 Čárový kód.....	32
Obr. 15 Ložiska ID.....	33
Obr. 16 Kancelářské potřeby ID .....	33
Obr. 17 Kmen dílu .....	34
Obr. 18 Vývojový diagram .....	36
Obr. 19 Ptačí perspektiva vzdálenosti skladů .....	44
Obr. 20 ABC analýza – graf.....	48
Obr. 21 Souhrnný graf jednotlivých skupin dílů – rozdělení ABC .....	49
Obr. 22 Plán označení regálů – Centrální sklad 01 .....	51
Obr. 23 Čelní pohled označení paletového regálu .....	51
Obr. 24 Čelní pohled označení ručně obsluhovaných regálů.....	52
Obr. 25 Čelní pohled označení skříní na OPP .....	52
Obr. 26 Schéma označení regálu v novém skladu .....	54
Obr. 27 Uspořádání dílu v centrálním skladu dle ABC analýzy.....	55
Obr. 28 Uspořádání dílu v novém skladu dle ABC analýzy .....	57

## SEZNAM TABULEK

Tab. 1 Sklady W17.....	18
Tab. 2 Pracovní doba skladu .....	31
Tab. 3 Souhrnná tabulka ABC – všechny díly .....	47
Tab. 4 Skupiny materiálů .....	47
Tab. 5 Vyhodnocení ABC dle skupin materiálů .....	48
Tab. 6 Pozicování skladů – regálů .....	50
Tab. 7 Přehled počtu regálů k jednotlivým skupinám materiálu .....	55
Tab. 8 Přehled počtu položek v novém skladu .....	56
Tab. 9 Základní parametry vozíku Still RX 60-25.....	58
Tab. 10 Finanční náročnost vytvoření nového prostoru skladu .....	62
Tab. 11 Modelový příklad 1 – čas při stávajícím stavu .....	63
Tab. 12 Modelový příklad 1 – čas při navrhovaném stavu .....	64
Tab. 13 Modelový příklad 2 – čas při stávajícím stavu .....	65
Tab. 14 Porovnání modelových příkladu z hlediska času.....	66

## SEZNAM ZKRATEK

aj.	A jiné
BZ	bezpečnostní zásoba
BL	bezpečnostní list
DHL	Dalsey, Hillblom, Lynn Německá firma poskytující poštovní, spěšné, logistické a finanční služby
DL	Dodací list
ID	identifikační číslo
GEIS	Přepravní společnost, zabývající se přepravou zásilek
ks	Kusy
m	Metry
m <sup>2</sup>	Metry čtverečné
např.	Například
ND	Náhradní díly
PL	přepravní list
PPL	Professional Parcel Logistic Přepravní společnost, zabývající se přepravou zásilek
SAP	Systeme, Anwendungen, Produkte in der Datenverarbeitung Softwarový produkt, který slouží k řízení podniku
SW	software
UPS	United Parcel Service Přepravní společnost, zabývající se přepravou zásilek
tzv.	Takzvaně

## ÚVOD

Celý systém skladování a především technologie je věcí, na kterou mnoho společností nedbá tak velkoryse jako na jiné články logistického řetězce. Větší prioritou bývá většinou oblast výrobní, protože právě ta přináší společnosti její zisk. Nicméně skladová oblast, pokud ji společnost využívá, je téměř stejně důležitá, jako výrobní oblast, a proto by se na ni mělo hledět s větším úsilím. V případě, kdy se dodržují určité standardy nastavené v prvopočátku celého řetězce, se právě tato kvalita přenáší přes výrobní procesy k samotné expedici a předání zboží zákazníkovi. Pokud je správně nastavená úroveň příjmu, naskladnění a vyskladňování zboží, včetně všech operací spojených s těmito činnostmi, stává se velmi dobrým a užitečným nástrojem pro podporu právě výrobním oblastem společnosti. K celému fungování je samozřejmě zapotřebí mít kvalitní pracovní sílu, která činnostem, které vykonává rozumí a má pro svojí práci slabost a pochopení. Poté, co je tato podmínka splněna, je vhodné mít zavedený konkrétní propracovaný systém, ve kterém se pracovníci vyznají a budou ho moci využít v celé své sféře. Využití těchto stránek pak celé společnosti dopomůže k větší produktivitě práce a tudíž i možným vyšším ziskům.

První kapitola diplomové práce je zaměřená na analýzu současného skladování ve společnosti RONAL CR s.r.o., konkrétně na pobočku v Pardubicích. Autor detailně analyzuje jednotlivé technologie. Celou kapitolu přehledně rozdělí na jednotlivé části, kde se každá z těchto částí zaměří na dílčí technologii. Na konci kapitoly poté zhodnotí současný stav.

Ve druhé části diplomové práce poté autor na základě analýzy z první části představí možné návrhy na zlepšení v individuálních částech technologie.

Poslední částí bude souhrn návrhů, které autor předložil ve druhé části a na základě právě těchto návrhů jejich celkové zhodnocení. Toto zhodnocení poté poskytne porovnání stavu před zavedením a po zavedení autorova návrhu.

**Cílem této diplomové práce je důkladná analýza jednotlivých technologií skladování a na základě vypracované analýzy zpracování návrhů a jejich zhodnocení pro celkové zlepšení úrovně celé technologie.**

# 1 ANALÝZA SOUČASNÉHO STAVU SKLADOVÁNÍ

V této kapitole autor nejprve představí společnost Ronal CR s.r.o. a charakterizuje současný stav skladování v této společnosti. Autor detailně analyzuje systém skladování. Tento systém bude obsahovat sklady, které se týkají příjmu zboží do výrobního závodu. Analýza současného stavu bude rovněž obsahovat informace o typech materiálů, které se v jednotlivých skladech skladují a systém jejich uskladnění. Cílem této analýzy je nalezení slabých míst, které by bylo potřeba zlepšit.

## 1.1 Charakteristika společnosti RONAL GROUP

Společnost RONAL GROUP s hlavním sídlem v Härkingenu ve Švýcarsku je jedním z celosvětově nejvýznamnějších výrobců a dodavatelů kol z lehkých slitin pro osobní automobily a užitkové vozy.

Ve třinácti výrobních závodech ve třech světadílech vyrábí ročně přes 21 milionů kol. Společnost od svého založení v roce 1969 soustavně roste a v současnosti zaměstnává po celém světě více než 8000 pracovníků, kteří se zákazníky sdílejí hlavně jednu věc: velkou vášeň pro kola. (1)

### 1.1.1 Profil společnosti

Společnost RONAL GROUP patří na světovém trhu k předním výrobcům kol z lehkých kovů. Činnosti společnosti pokrývají celý procesní řetězec – všechny výrobní kroky, od konstrukce přes výrobu nástrojů a forem až ke konečnému výrobku, vykonává společnost RONAL GROUP sama na nejmodernějších výrobních zařízeních. Inovativní procesy a vlastní vyvinuté technologie dosvědčují inovační sílu a vysoké nároky společnosti na kvalitu.

Společnost byla založena v roce 1969 a po mnoho let již dodává své produkty celosvětově jako dodavatel prvotní výbavy vozů všem renomovaným automobilovým výrobcům. Díky důrazu na blízkost k zákazníkům a na kvalitně odvedenou práci nabízí RONAL GROUP pod značkami RONAL a SPEEDLINE CORSE výrobky špičkové třídy také pro trh s příslušenstvím pro osobní automobily. Navíc k tomu rovněž disponuje skupina RONAL se svou značkou SPEEDLINE TRUCK vlastním sortimentem produktů pro užitkové vozy, přívěsy a autobusy. Vzhledem k orientaci tohoto sortimentu na design a lehké konstrukce je taková nabídka na trhu jedinečná. Od roku 1981 vyrábí RONAL GROUP také exkluzivní sprchové zástěny.

Strategií trvalé udržitelnosti vývoje pod označením PLANBLUE dosvědčuje vnímání ekologické a společenské odpovědnosti vůči zákazníkům, zaměstnancům i široké veřejnosti a přispívá k trvalému úspěchu podnikání.

Skupina RONAL GROUP zaměstnává v současnosti celosvětově přes 8000 pracovníků. (2)

### **1.1.2 Společnost RONAL CR s.r.o.**

Společnost RONAL CR s.r.o. se skládá ze dvou výrobních závodů na území České republiky a vedou ji dva jednatelé.

První ze dvou výrobních závodů se nachází ve městě Jičín. Jičínský závod je označen W15. Počátek výroby je datován na rok 1994. Technologie používaná k výrobě kol se nazývá nízkotlaké lití a maximální výrobní kapacita činí 2.1 milionu kol ročně. V Jičíně pracuje necelých 700 zaměstnanců.



Obr. 1 Závod Jičín W15

Zdroj: (3)

Druhý závod se nachází nedaleko města Pardubice a jeho označení je W17. Konkrétně v průmyslové zóně obce Staré Čivice. První kolo bylo vyrobeno v roce 2006, kdy byl druhý závod v České republice dostaven a připraven ke startu výroby litých kol. Maximální kapacita výroby je 2.4 milionu kol ročně. Kola jsou vyráběna stejně jako

ve výrobním závodě v Jičíně technologií nízkotlakého lití a navíc technologií Multi Color Rim.



Obr. 2 Závod Pardubice W17

Zdroj: (3)

Oba závody spolu úzce spolupracují, pomáhají si a jsou propojené navzájem. Výrobní závody mají propojené dodavatele, kontrakty, skladová čísla apod. (autor, 3)

### **1.1.3 Výrobní závod Pardubice**

Výrobní závod společnosti Ronal v Pardubicích je tématem pro tuto práci. Celková plocha budovy činí 38 177,37 m<sup>2</sup> a je rozdělena na výrobní haly, kde probíhá strategicky výroba litých kol. Budova se dělí na několik částí, tzv. výrobních prostorů. Jimi jsou slévárna, která je dále rozdělena na část lití, tavení, tepelné zpracování a rentgeny. Dalšími halami jsou následovně obrobna, lakovna a výstup zboží.

## 1.2 Typy skladovaných položek

Nákup veškerého materiálu a náhradních dílů (dále jen ND), které jsou uloženy ve skladech společnosti obstarává obchodní oddělení nákupu. Do firmy denně přijíždí několik dodavatelů a přepravních společností s balíky a výrobky, které oddělení nakoupí. Veškerý příjem zboží obstarává centrální sklad a dále pak distribuuje na jednotlivé další sklady.

Největším zastoupením položek, co se počtu týče mají ND a materiál pro výrobu. Mezi ND můžeme řadit různé motory, rotory, hydraulické a pneumatické díly, šrouby, matice, brousící nástroje, slévárenské potřeby a ostatní.

Jako materiál pro výrobu je autorem myšlen např. obalový materiál, vychystávací palety pro export výrobku k zákazníkovi, barvy, laky, prášky a další materiál nutný ke konečné fázi vychystání výrobku.

Přímo v centrálním skladu jsou rovněž uloženy ochranné pracovní pomůcky, papírenské potřeby, ruční náradí, prostředky pro mytí rukou, šťávy pro doplňování nápojových automatů pro zaměstnance a mnoho dalšího sortimentu.

Sortiment zboží ve skladech je různých velikostí, některé zboží je skladováno na paletách, jiné v krabicích v ručních regálech a některé v uzavřených skříních.

## 1.3 Rozdělení skladů

Ve výrobním závodě W17 je celkem 48 skladů, z nichž většina je pouze virtuálních a slouží k různým operacím softwarového přeskladnění v rámci výroby. Vzhledem k charakteru skladovaných materiálů, lze fyzicky sklady spočítat na celkem 9 místností.

Ostatní sklady, které v areálu závodu jsou, souvisí s výrobou výrobku, expedici výrobku k zákazníkům nebo jen jako příruční sklady na odděleních, kde je již uskladněno zboží nebo materiál, který byl již odebrán z centrálního skladu a tudíž už není pod evidencí v systému. Těmito sklady se tato práce zabývat nebude.



V Tab. 1 je výpis devíti skladů, ve kterých se skladuje veškerý materiál a ND pod evidencí.

Tab. 1 Sklady W17

Název skladu	Plocha skladu	Označení v SW
Centrální sklad	584,74m <sup>2</sup>	01
Centrální sklad – elektro	69,56m <sup>2</sup>	01
Centrální sklad – oleje	98,96m <sup>2</sup>	01
Centrální sklad – zámečníci	68,42m <sup>2</sup>	01
Sklad laků a prášků	68,19m <sup>2</sup>	05
Sklad laků – tekuté báze	209,34m <sup>2</sup>	05
Sklad chemie	207,06m <sup>2</sup>	05
Sklad laků – prášek	140,92m <sup>2</sup>	08
Sklad lakovny	68,73m <sup>2</sup>	05
Celkem	1515,92m <sup>2</sup>	

Zdroj: (autor)

### 1.3.1 Centrální sklad

Centrální sklad se nachází na hale D2 a slouží pro skladování různorodého materiálu a ND. Jeho úkolem je rovněž zajistit veškerý příjem zboží od dodavatelů, uskladnění a výdej zboží oprávněným pracovníkům společnosti dle jejich potřeby. Sklad je otevřený v pracovní dny

od pondělí do pátku od 6:00 do 14:00 s přestávkou na oběd od 11:30 do 12:00.

Centrální sklad má celkovou plochu 584,74 m<sup>2</sup>. V tomto skladu je umístěno celkem 23 ručně obsluhovaných regálů. Dále pak 9 regálů pro umístění paletového zboží. Ve skladu jsou umístěny také uzavíratelné skříně pro uskladnění oblečení pro nové pracovníky společnosti. Regály jsou vyobrazeny na Obr. 3.

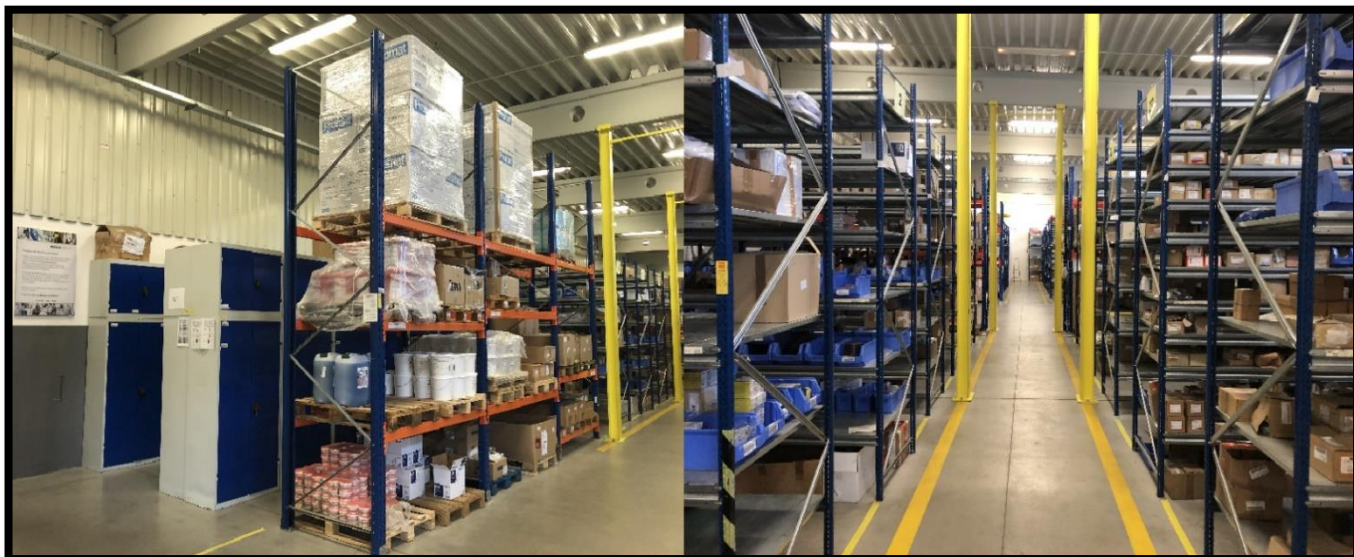

Obr. 3 Centrální sklad 01

Zdroj: (autor)

Policové soustavy s jednoduchou konstrukcí jsou používány pro skladování kusového zboží menších rozměrů a hmotnosti, skladování drobných dílů v různých manipulačních obalech, krabicích apod. Výhodou systému je jeho snadné přizpůsobení různému, většinou rozsáhlému sortimentu skladovaných položek; jde o systém s ruční obsluhou bez nároku na drahou manipulační techniku. Police lze upravit pro různé manipulační jednotky od kusového zboží až po krabice, přepravky aj. (4, st. 305)

Všechny ručně obsluhované policové regály mají rozměry, kde šířka činí 4,7 m, výška 3 m a hluboké jsou 1 m. Regály jsou obsluhovány z obou stran, tudíž z každé strany je k dispozici 0,5 m. Mezi nimi je vytvořena ulička 1m pro jejich obsluhu. V těchto regálech jsou umístěny kancelářské potřeby, spotřební materiál, ND, nářadí, ochranné pracovní pomůcky a jiné (dále jen aj.).

Paletové regály v počtu 8 ks, kde šířka je 6,3 m, výška 4 m a hloubka 1,1 m. Jeden paletový regál je širší o 1,3 m, což vytváří další paletová místa. V těchto regálech je umístěné zboží a ND, které jsou rozměrově těžší, či jsou loženy na paletách.

Uzavíratelné skříně dělíme na skříně a jejich nástavby. Skříně mají rozměr 0,9 m x 1,8 m a nástavby 0,9 m x 0,7 m. Celkový počet činí 21 ks a ve všech těchto skříních je uskladněno pouze oblečení.

V centrálním skladu je rovněž prostor pro odložení již přijatého zboží před jeho další distribucí. Zboží, které se přijímá v centrálním skladu není jen pro účely zaskladnění, ale také pro účely jednorázových nákupů z nákupního oddělení. Oddělení nákupu tedy vytváří objednávky na zboží, které není evidováno pod skladovým číslem a objednává se jako jednorázový nákup onoho zboží. Zboží z jednorázového nákupu je evidováno pod speciálním číslem tak, aby skladník bezpečně po příjmu poznal, že se jedná právě o jednorázový nákup.

Tyto nákupy si musí pracovník, který vystavil na zboží požadavek na nákupní oddělení vyzvednout v centrálním skladu nejpozději do 24 hodin oproti podpisu kopie dodacího listu (dále jen DL). Lhůta pro vyzvednutí je z důvodu malého prostoru pro dočasné uskladnění zboží a rovněž z důvodu rychlosti toku dokumentů společností.

Paletové regály jsou označeny čerchovaně, ruční plně a dvojité jsou označeny skříně pro uskladnění OPP. Celkový pohled na sklad je na Obr. 4.

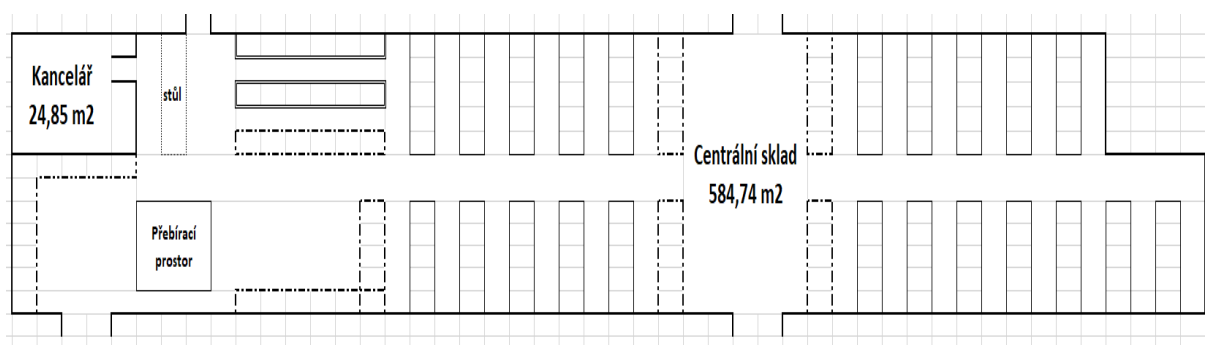

Obr. 4 Centrální sklad 01 – půdorys

Zdroj: (autor)

### 1.3.2 Centrální sklad - oleje

K centrálnímu skladu rovněž náleží ještě sklad olejů, kde se uskladňují nebezpečné látky, které je nutné mít v případě potřeby ihned k dispozici. Jedná se o různé maziva, oleje a chemické látky potřebné k zajištění provozu strojů ve výrobě. Sklad olejů je umístěn na druhé straně firmy, konkrétně na hale A, tento sklad se rozprostírá na ploše 98,96 m<sup>2</sup>. Celý sklad olejů je opatřen omyvatelnou podlahou se záchytnou jímkou v případě havárie. Samozřejmě nechybí havarijní souprava.

V tomto skladu jsou výlučně skladovány položky, které mají identifikační číslo (dále jen ID), se kterým je provázán bezpečnostní list (dále jen BL). Nákup těchto položek musí být vždy schválen odpovědnou osobou pro používání v závodu. Převážnými jednotkami jsou nejčastěji IBC kontejnery o objemu 1000 l a ocelové válcové sudy o objemu 216 l. Zboží je loženo na paletách a umístěno v paletových regálech po obvodu místnosti. Půdorys je vyobrazen na Obr. 5.

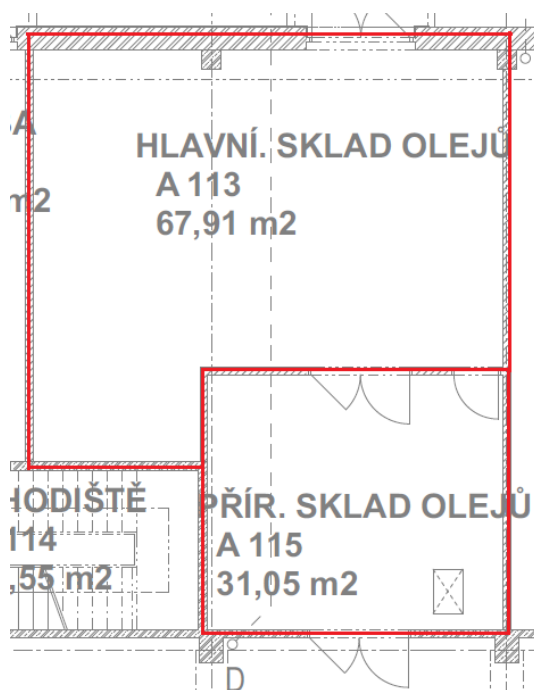

Obr. 5 Centrální sklad – oleje – půdorys

Zdroj: (5, úprava autor)

### 1.3.3 Centrální sklad - elektro

Sklad je určen ke skladování veškerých elektrosoučástí a zařízení. Tento sklad je přímo spojen s elektro dílnou, kde pracovníci z oddělení pracují a mají tedy přímý přístup k náhradním dílům.

Sklad elektro dílů spadá evidenčně pod centrální sklad. Zabírá plochu 69,56 m<sup>2</sup> a skladovou technikou pro uskladnění elektro-komponentů je karuselový zakladač. Investice do tohoto zakladače proběhla nedávno a jednotlivé položky jsou do zakladače umísťovány postupně na jednotlivé pozice.

Veškeré položky jsou pod interními ID a opatřeny bezpečnostní zásobou (dále jen BZ). Odepisování ze skladové karty si řídí napřímo pověřená osoba z elektro dílny a objednávání obstarává oddělení nákupu. Půdorysný plán je na Obr. 6.

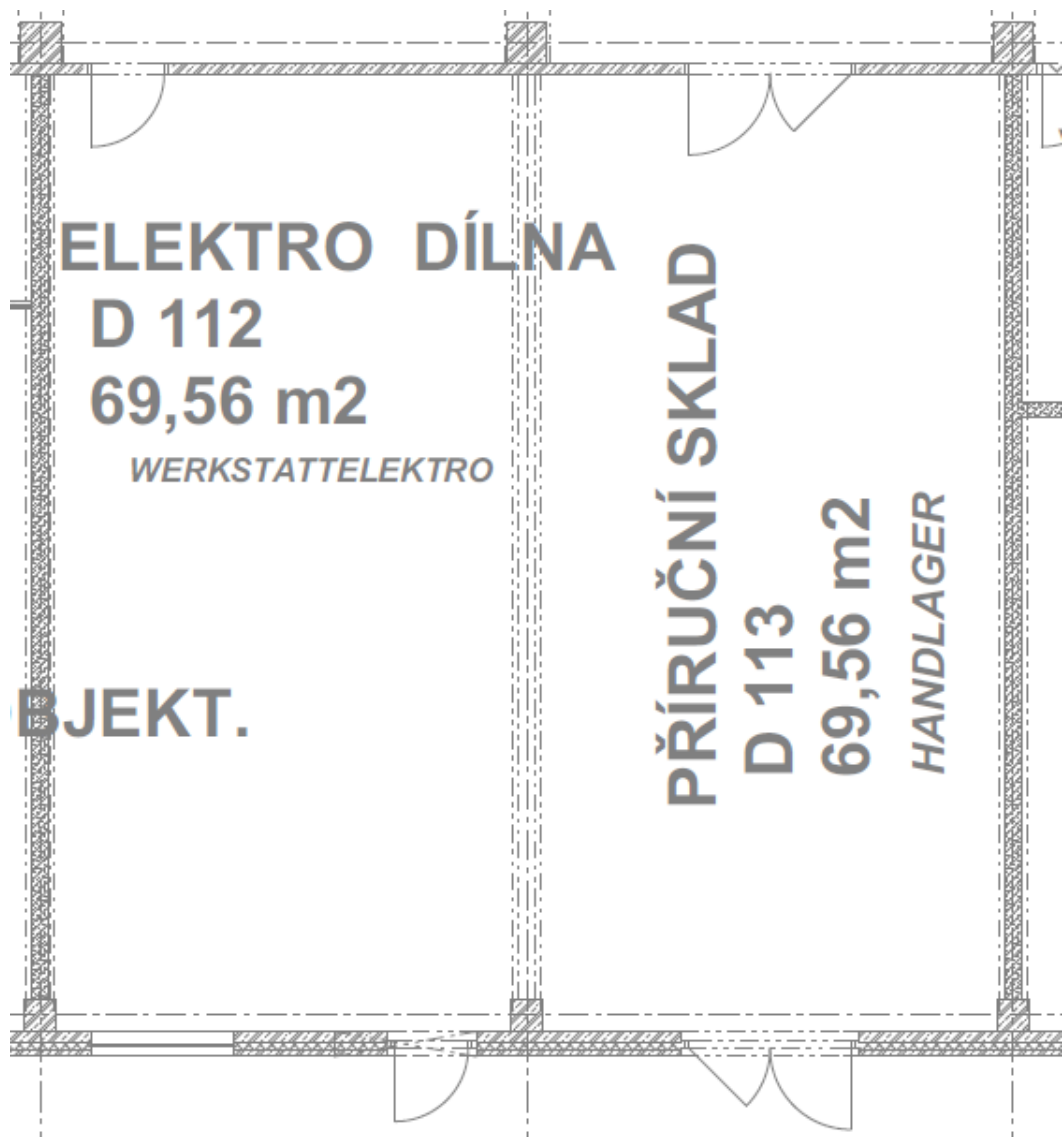

Obr. 6 Centrální sklad – elektro – půdorys

Zdroj: (5)

#### 1.3.4 Centrální sklad – zámečníci

Čtvrtá část, která spadá pod centrální sklad je prostor o ploše 68,42 m<sup>2</sup>. Ve výkresu prostor označen jako „rezerva“, ale je využíván jako sklad. Půdorys je vyobrazen na Obr. 7.

V tomto skladu jsou těžší věci ložené na paletách a drobnější věci založeny v regálech, které jsou umístěny podél východní a jižní stěny. Ve skladu je ještě použita ocelová konstrukce se schodištěm, kde v této horní části jsou rovněž rozmístěny ruční regály.

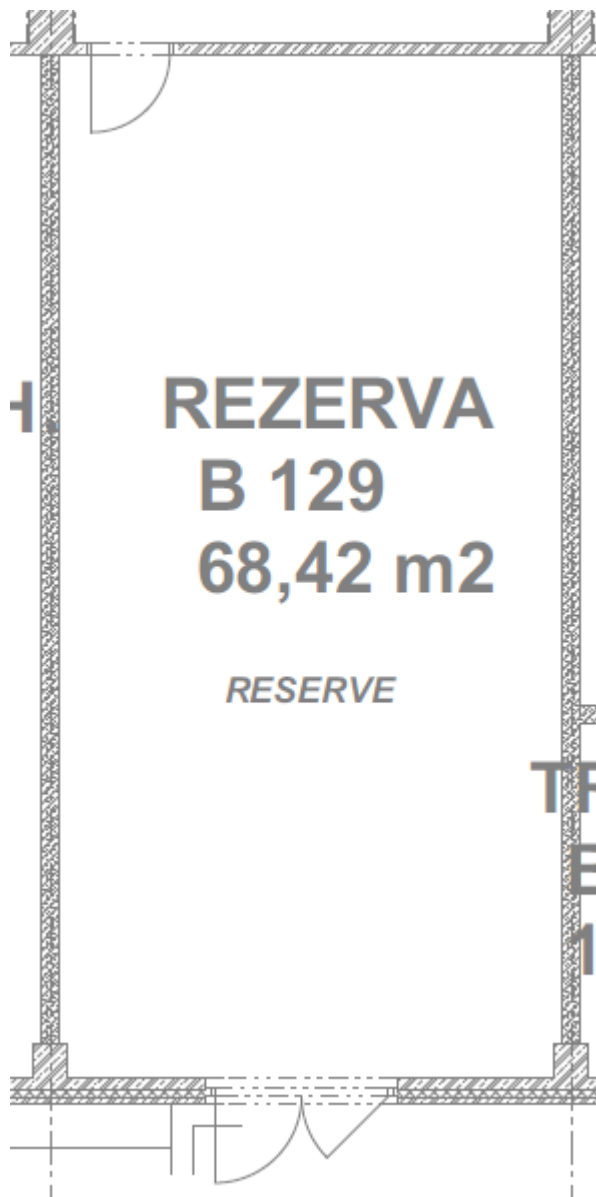

Obr. 7 Centrální sklad – zámečníci – půdorys

Zdroj: (5)

Tento prostor slouží pro uskladnění ND přímo na výrobní stroje. Při poruše je tedy možné pružně reagovat na opravu rozbitého zařízení. Příjem na sklad a výdej probíhá přes čtečku v hlavním skladu za pomoci skladníka.

To znamená, že vedoucí zámečnické dílny po použití ND musí fyzicky dojít do centrálního skladu, kde vedoucí skladu odepíše ze skladové karty použité zboží. Rovněž jako ve skladu elektro jsou nastaveny BZ a oddělení nákupu dokupuje ND dle potřeby.

### **1.3.5 Sklady na oddělení lakovny**

Ostatní sklady uvedené v Tab. 1 souvisí s centrálním skladem jen při příjmu zboží. Veškeré zboží, které patří k těmto ostatním skladům je na skladové kartě označeno skladem 05, 56 nebo 08. Obsluhu a výdej skladů si řeší přímo jednotlivé oddělení dle jejich požadavků. Pověřený pracovník zboží ze skladové karty odepisuje pomocí čtečky a nákupní oddělení dokupuje toto zboží pomocí nastavených BZ a výrobních dávek.

Na těchto skladech je uskladněn materiál, který je nutný pro výrobu výrobku nebo opravy a údržbu, které probíhají o odstavkách mimo pracovní dny. Jedná se tedy o barvy, laky, prášky, chemii a ND pro pravidelný servis zařízení, např. filtry do vzduchotechniky.

Všechny sklady lakovny jsou umístěny v přízemí (Obr. 8), kromě jednoho z nich. Ten jako jediný je umístěn v druhém patře hned vedle kanceláře lakovny. V tomto skladě jsou umístěny ND.

Ve skladu laků – prášek se skladují sypké prášky pro použití ve výrobě a to obvykle v big-bagech ložených na paletách. V tomto skladu je nutné udržovat teplotu do 25 °C.

Sklad chemie slouží pro uskladnění kyselin a zboží v něm jeloženo na paletách. Převážnou jednotkou jsou nejčastěji sudy o objemu 25 l a 50 l, či IBC kontejner o objemu 1000 l.

Sklad laků – tekuté báze se rozděluje na dvě části a to část, kde je pouze skladovací prostor a část, kde je zároveň skladovací prostor a prostor pro možnost přelévání. Převážnou jednotkou jsou v tomto skladu ocelové válcové sudy o objemu 216 l, ložené na paletách.

Sklad laků a prášků je z hlediska ložení a přepravních jednotek totožný se skladem sklad laků – prášek.

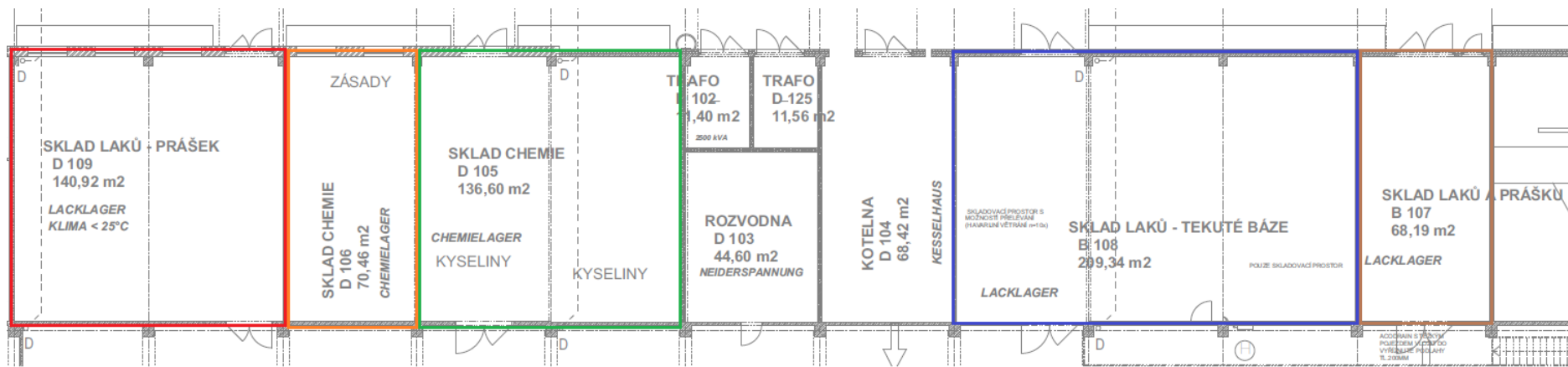

Obr. 8 Sklady lakovny – přízemí – půdorys

Zdroj: (5, úprava autor)



V prvním patře se nachází poslední sklad lakovny, kde se skladují ND, které jsou umístěny buď na paletách nebo v ručním regálu. Jedná se o zboží, které není hmotnostně velké a lze jej bez problému do prvního patra přemístit. Jedná se např. o filtry do vzduchotechniky, výměnné gumy do dopravníků či různé armatury pro údržbu. Půdorys je znázorněn na Obr. 9.

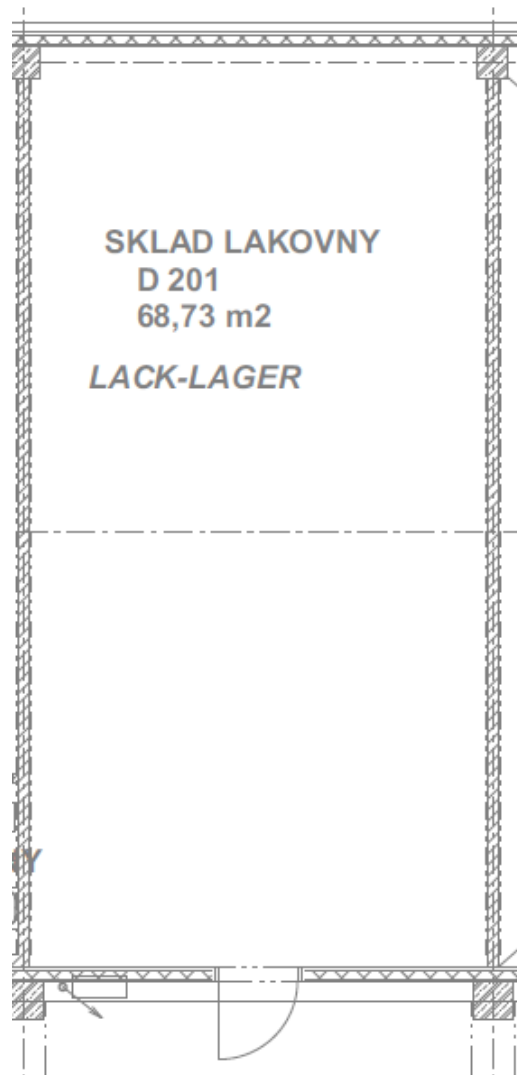

Obr. 9 Sklad lakovny – první patro – půdorys

Zdroj: (5)

## 1.4 Manipulační technika

Manipulační technika se v centrálním skladu skládá z celkem 9 ks ručních vozíků, z nichž 3 ks jsou plošinové vozíky se dvěma madly a mřížovou výplní a 6 ks obstarávají policové vozíky. Dále je sklad obsluhován 3 ks ručních paletových vozíků a 1 ks bateriového stohovacího vozíku od firmy YALE.

### 1.4.1 Plošinové vozíky

Plošinové vozíky (Obr. 10) obstarávají převoz těžších, či více objemných materiálu po skladu. Vozíky mají pevnou ocelovou konstrukci, dvě madla, jejich čelní a zadní strana obsahuje mřížovou výplň. Jejich nosnost je 500 kg. Pohyb je zajištěn pomocí čtyř kol, kde všechny kola mají brzdu a jsou otočná. Celková délka činí 1190 mm, šířka 700 mm.

Výhodou je možnost převozu těžšího, či více objemného zboží. Nevýhodou je pak horší manipulace.



Obr. 10 Plošinový vozík

Zdroj: (autor)

### 1.4.2 Policové vozíky

Policové vozíky jsou využívány pro převoz materiálu s přebíracího prostoru do regálů k uskladnění. Tyto vozíky mají 2 police, nosnost činí 200 kg, jsou opatřeny čtyřmi otočnými koly o průměru 125 mm. Délka vozíku je 840 mm, šířka 430 mm, celková výška vč. madla 970 mm a výška mezi policemi je 450 mm.

Výhodou těchto vozíků je snadná manipulace při obsluze a pohodlné zjetí mezi regály při zaskladňování. Nevýhodou je jejich nižší nosnost, kdy při převozu malého, ale těžšího motoru je zapotřebí využít jinou manipulační techniku. Využívaný typ plošinových vozíků využívaných ve skladu je vyobrazen na Obr. 11.



Obr. 11 Policový vozík

Zdroj: (autor)

### 1.4.3 Ruční paletový vozík

Ruční nízkozdvížené paletizační vidlicové vozíky (Obr. 12) jsou ve skladu celkem 3 a slouží pro přemísťování a zakládání materiálu, která je ložený na paletách. Jejich nosnost činí 2200 kg, zdvih vidlic je 122 mm, šířka vozíků je 520 mm a délka vidlic činí 1360 mm. Vozíky jsou opatřeny rychlozdvihem vidlic pro snadnější práci skladníků.

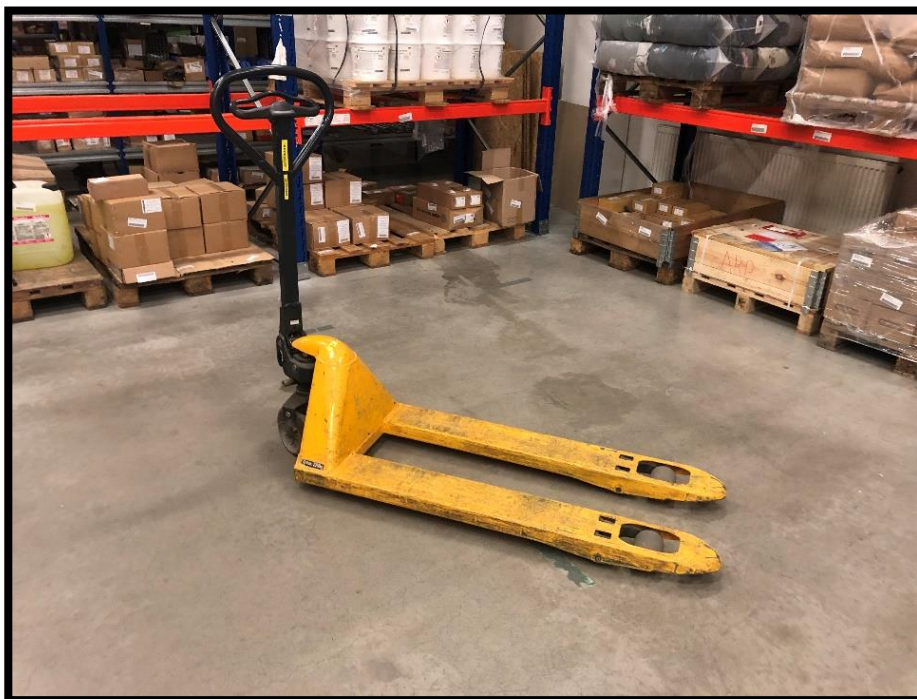

Obr. 12 Ruční paletový vozík

Zdroj: (autor)

### 1.4.4 Bateriový stohovací vozík

Bateriový stohovací vozík má sklad k dispozici pouze jeden. Tento vozík je od firmy YALE a slouží bezproblémově již 14 let. Jeho zdvih dosahuje 3000 mm a tudíž lze bezproblémově materiál ukládat na vyšší místa v regálech. Nosnost vozíku dosahuje 2000 kg, což plně dostačuje pro potřeby skladu. Vozík je opatřen 24V baterií s kapacitou 315 – 375 Ah, která vydrží bez obtíží celou směnu skladníků. Délka vozíků je 2414 mm a šířka 2428 mm.



Výhodou vozíků je bezesporu obsluha jak při převážení těžších věcí, tak možnost zakládání do vyšších míst, skladníci vozík rovněž využívají pro vykládku materiálu od dodavatelů z jejich dopravních prostředků. Nevýhodou je nutnost proškolení zaměstnanců, osvědčení se vydává na jeden rok. Fotografie vozíku je na Obr. 13.

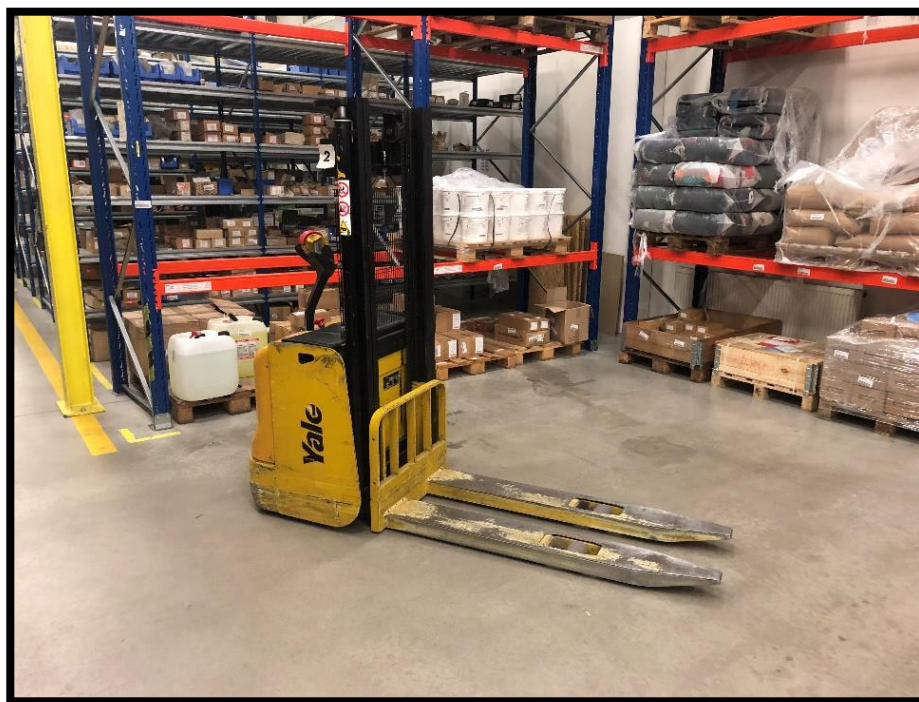

Obr. 13 Bateriový stohovací vozík

Zdroj: (autor)

## 1.5 Personál skladu

Obsluha skladu se skládá z celkem tří pracovníků, kde jeden z nich je vedoucí a ten zároveň zodpovídá za vedení celého skladu. Všichni pracovníci mají pracovní dobu od 6:00 do 14:00 v pracovní dny od pondělí do pátku.

V ostatní hodiny a o víkendech je sklad uzavřený a je možné se do něj dostat pouze za pomoci pracovníků vrátnice, kteří mají k dispozici náhradní klíč. Tato situace je velmi výjimečná a stává se velmi zřídka. Při potřebě fasovat nějaký materiál, či ND mimo otevírací dobu skladu je příslušný zaměstnanec povinen vyplnit kartičku pro výdej ze skladu, aby si pak vedoucí skladu po návratu do práce zkontroloval aktuální skladovou zásobu a všechno řádně zaevidoval.

Jednotlivý personál skladu nemá striktně dané úkoly, kdo dělá jaké činnosti. Toto řešení rozdělení úkolů není možné, protože příjem i výdej zboží je nárazový a nedá

se dopředu naplánovat. Největší nápor pro výdej materiálu je v dopoledních hodinách, naopak příjem materiálu z větší částí probíhá po polední hodině, kdy do areálu přijíždějí přepravní společnosti. Díky této skutečnosti je také rozdělena pracovní doba pro příjem a výdej, která je znázorněna v Tab. 2.

Tab. 2 Pracovní doba skladu

Pracovní doba skladu		
	Od	Do
Celková doba	6:00	14:00
Příjem	6:00	14:00
Výdej	6:00	11:30
	13:00	14:00

Zdroj: (autor)

V době od 11:30 do 12:00 čerpají skladníci povinnou přestávku na oběd. Po této přestávce mají hodinu čas jen pro příjem a uskladnění zboží.

## 1.6 Software

Software (dále jen SW), který firma používá je interně naprogramovaný. Tento SW používají jen závody společnosti Ronal a to po celém světě. Název tohoto SW je XPERT.

V XPERTU probíhají veškeré operace a každé oddělení závodu má zpřístupněné funkce, které využívá. Faktem tedy je, že v XPERTU probíhá celý distribuční řetězec od nákupu materiálů na výrobu výrobku, až po konečný prodej výrobku.

Finanční oddělení, které zpracovává veškeré faktury od dodavatelů, používá nad rámec ještě software SAP.

### 1.6.1 Skladová karta

Každý díl, který je uložen na jakémkoliv skladu je označen čárovým kódem s jasným ID (Obr. 14) společnosti. Označení je v německém jazyce a klade se důraz, aby pod stejnými ID čísly byly objednávány stejné položky ve všech závodech. Závody pak díky tomuto značení mají možnost si mezi sebou navzájem díly přeprodat a pomoci si tak při problémech výpadků dodavatelů.

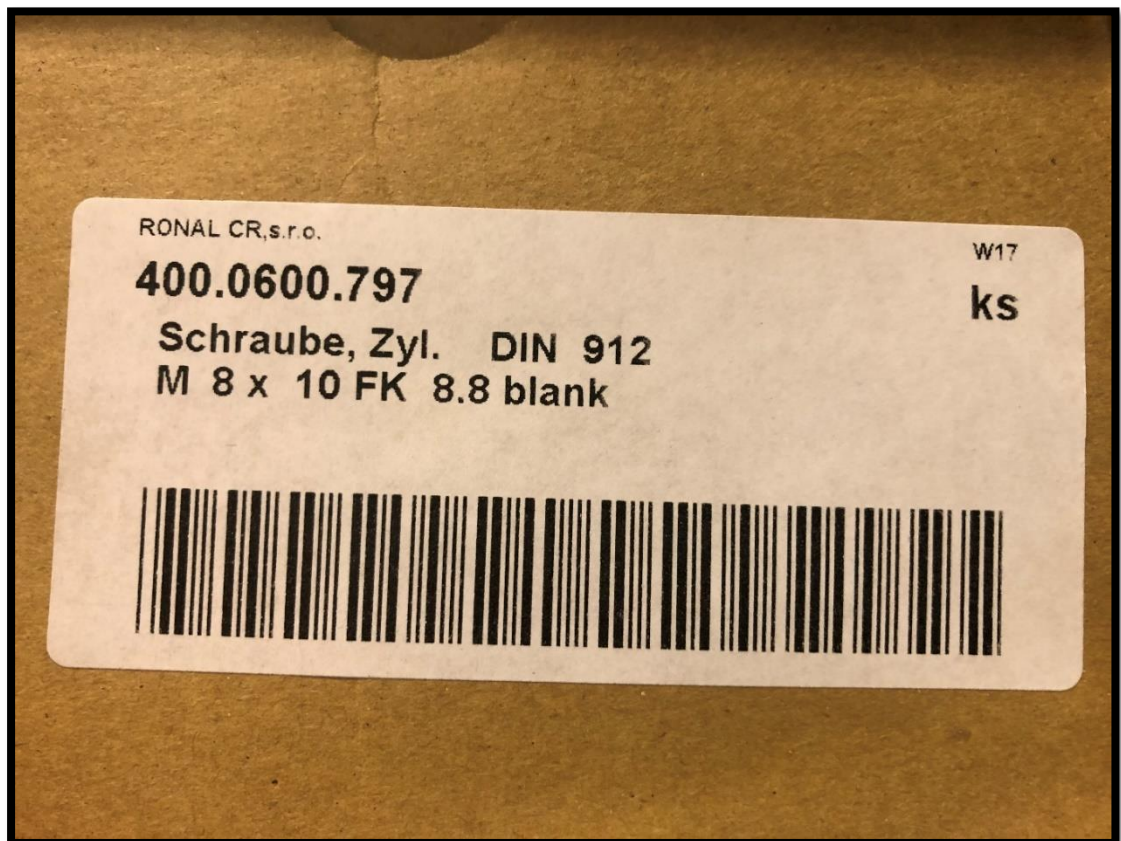

Obr. 14 Čárový kód

Zdroj: (autor)

Každé ID má celkem 10 čísel, které jsou ve formátu XXX.XXXX.XXX, značení těchto čísel dává smysl, jelikož dané skupiny materiálů jsou vždy rozlišeny prvními třemi čísly. Toto rozdělení se děje již při zakládání nových čísel dle skupin materiálu.

Ložiska jsou vedená pod čísly 810.040X.XXX, vidíme na Obr. 15.

115	810.0400.304	Lager, Kegelrollen	SKF 32014
116	810.0400.249	Lager, Rillenkugel	SKF 3202 2RS
117	810.0400.852	Lager, Schraegkugel	SKF 3202 ATN9 2C SFR

Obr. 15 Ložiska ID

Zdroj: (autor)

Papírenské potřeby pod čísly 930.010X.XXX vidíme na dalším Obr. 16.

	Číslo dílu	Označení	Označení
1	930.0102.026	Mine, Bleistift-Mechanik	2,0mm HB 4190
2	930.0102.025	Mine, Bleistift-Mikro	0,5mm HB

Obr. 16 Kancelářské potřeby ID

Zdroj: (autor)

Takto by se dalo pokračovat do nekonečna. Závěrem je, že každý sortiment zboží je tedy rozdělen do skupin, tzv. rodin dílů a používá stejné první trojčíslí, tím je zabezpečena snadná orientace v databázi dílů.



## 1.6.2 Kmen dílů

Každé ID má svůj kmen dílů (Obr. 17), kde jsou uloženy podstatné informace právě o tomto dílu.

Číslo dílu	810.0400.304	1 - aktivní
Označení	Lager, Kegelrollen	
	SKF 32014	
Druh dílu	2 - Nakupovaný díl	
Číslo/formát výkresu	SKF 32014	- bez označení
Stav změn		

Seznam		Dokumenty		
#	Postup	Označení	Hodnota	Popis
1	100	Druh dílu	2	Nakupovaný díl
2	110	Disponent	RV	Ing.Vondráčková R.
3	120	Zodpovědný pracovník	RV	Ing.Vondráčková R.
4	130	Disponent VWT9		Zodp.pracovníci / Disponenti
5	140	Klíč pořízení	A	Řízeno potřebou
6	150	Příznak logistiky		automatické převzetí
7	160	Centrální uvolnění dispozic	1	Ano
8	170	Měrná jednotka množství	1	ks
9	180	Měrná jednotka ceny	1	ks
10	190	Faktor přepočtu	0,00000	
11	200	Cenová dimenze	1	1
12	210	Režijní náklady		
13	220	Přípravný čas	0	dny
14	230	PŘČ dlouhý	0	
15	240	Výrobní dávka	0	
16	250	Faktor výrobní dávky	0	%
17	260	Dny pro tvorbu výr. dávek	0	
18	270	Interní VLZ	0	dny
19	280	Bezpeč.lhůta HV ve dnech	0,00	dny
20	290	Bezpečnostní zásoba	0	
21	300	Faktor zmetkovitosti	0	%
22	310	Minimální objednané množství	0,00	
23	320	PŘ kontrola ?		Bez vstupní kontroly
24	330	Konto zásob		NEPŘÍŘAZENO
25	340	Účet nákladových druhů		Účet nákl. druhů
26	350	Obj.cena (bruto)	0,00	CZK
27	360	Obj.cena (neto)	0,00	CZK
28	370	Poslední nákupní cena	0,00	CZK
29	380	Druh šarže	0	BEZ správy šarží
30	390	Číslo skladu	01	Centrální sklad
31	400	Přípravný sklad		
32	410	Druh sklad. místa (standardní)		Druhy skladových míst

Obr. 17 Kmen dílu

Zdroj: (autor)

V kmeni dílů u jednotlivých dílů lze nastavit celkem 72 různých možností. Pro potřeby včasného doplnění na sklad a evidence je zapotřebí vyplnit celkem 9 polí. Jsou jimi disponent, zodpovědný pracovník, měrné jednotky množství a ceny, cenová dimenze, přípravný čas, výrobní dávka, BZ a číslo skladu.

V případě nového ID čísla, či změny v již existujícím, obstarává toto doplnění pověřený pracovník nákupního oddělení.

Na řádcích 2 a 3 musí být nastavena zodpovědná osoba, která se liší dle charakteru materiálu, např. u skladových položek je nastavena vždy stejná, tím dochází k roztřídění dílů

do jednoho pole a díky tomu se dají vyfiltrovat veškeré skladové položky, která firma udržuje v povědomí.

Na řádcích 7 a 8 je důležité nastavit správnou měrnou jednotku, tak aby odpovídala tomu, co se pod ID nakupuje. Například u železa je touto měrnou jednotkou kilogram nebo metr.

Řádek 11 je důležitý pro objednávku materiálu z hlediska ceny a průtokových operací, které prochází skladem. Při nákupu různé kabeláže v klubech je cenová dimenze nastavena na „1000“, to znamená, že zboží se nakupuje s cenou za 1000 metrů.

Řádky 15 a 20 jsou velmi důležité pro udržení skladové zásoby pro účely fasování. Výrobní dávkou se řídí počet měrné jednotky, která je objednávana vždy, kdy systém oznámí stav zboží na skladu pod hladinou BZ. Tato situace nastává vždy v nočních hodinách, při aktualizaci systému. Objednávka se nevytváří automaticky, ale zajišťuje jí opět pověřený pracovník nákupního oddělení. Výsledný počet měrné jednotky tedy závisí na něm, systém mu jen v tomto případě napoví.

Posledním důležitým řádkem pro díl je řádek 30. V tomto řádku se vyplňuje konkrétní sklad, na kterém je materiál uložen.

## **1.7 Průtok materiálu skladem**

V této podkapitole autor shrne, jakým způsobem jsou zajištěny operace související s tokem zboží uvnitř firmy.

Materiál, který je do firmy objednávan zajišťuje oddělení nákupu na základě tří potřeb. Jimi jsou dispozice od zodpovědných lidí, kteří mají na starosti hladinu zásob pro určitý druh materiálů, dále pak systém BZ a systém jednorázových požadavků.

Všechny tyto dodávky veškerého sortimentu jsou výhradně odbavovány přes hlavní sklad.

Celý tento proces je souběh několika posloupností a je přehledně vyobrazen ve vývojovém diagramu na Obr. 18.

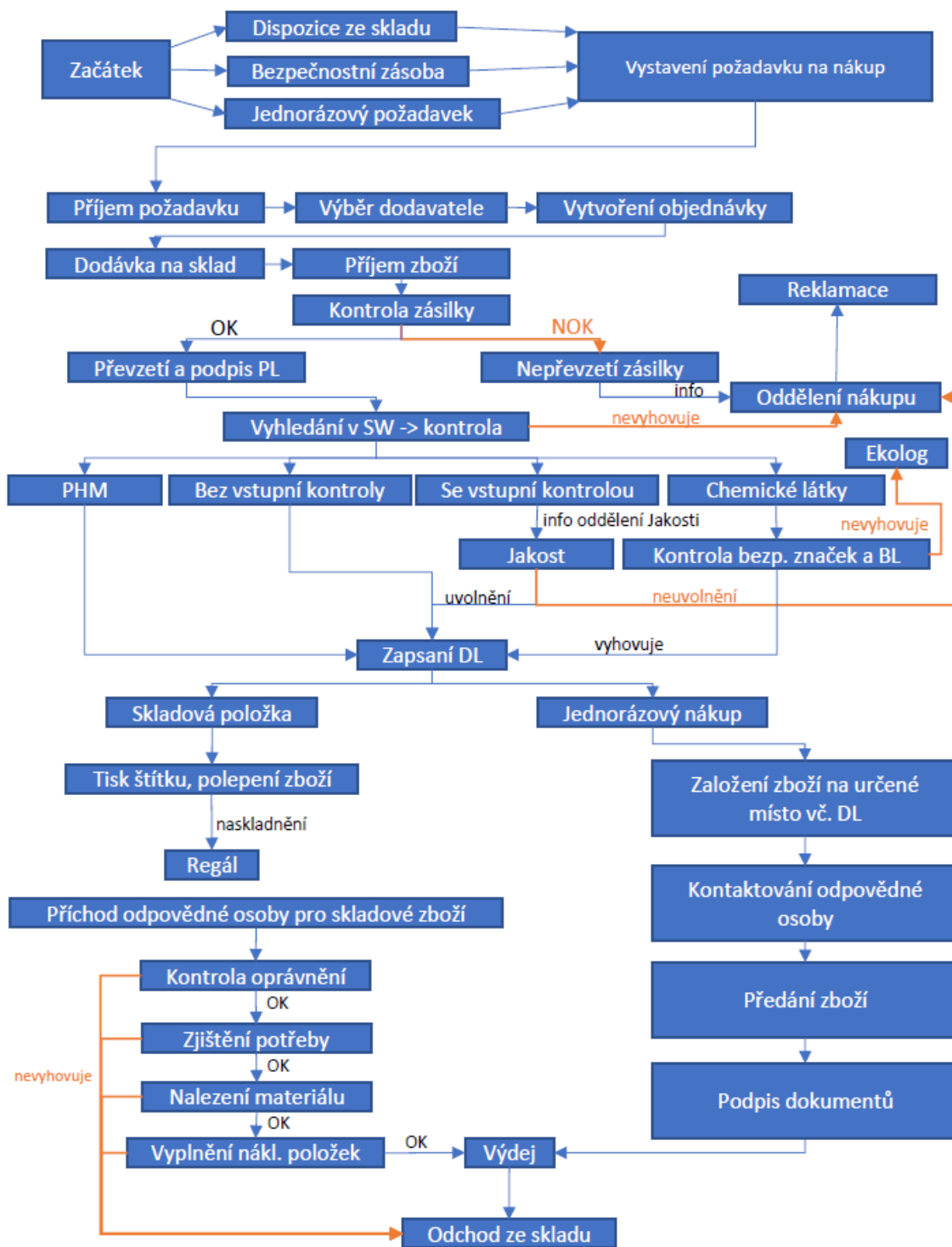

Obr. 18 Vývojový diagram

Zdroj: (autor)

## **Dispozice od zodpovědné osoby**

Za tuto dispozici je vždy zodpovědný ten, kdo má na starost určitý sklad nebo skupinu dílů. U hlavního skladu je to konkrétně vedoucí, který na základě výdeje ze skladu disponuje, co má oddělení nákupu koupit. Za materiál pro výrobu je zodpovědný pracovník z oddělení přípravy práce, který má odvolávky od zákazníků a ví, co za materiál bude potřeba. Rovněž vytvoří dispozici na oddělení nákupu. Tyto dispozice jsou pak v rukách pracovníka oddělení nákupu a ten musí zkontrolovat, zda je tato dispozice oprávněná a vystavit objednávku.

## **Systém bezpečnostních zásob**

Systém BZ se nastavuje v kmeni dílů, jak je uvedeno v kapitole 2.5.2. Systém funguje tak, že pokud se zboží po odběru ze skladu dostane pod hranici BZ a skladník zapomene udělat dispozici, či odběr proběhne v době mimo pracovní dobu, tak pracovník nákupu se tuto skutečnost dozví po aktualizaci systému a uvedenou položku musí na sklad dokoupit a doplnit.

## **Jednorázový požadavek**

Pomocí jednorázových požadavků se nakupují věci, které nemají svoje ID. Takovéto věci jsou např. chemické věci do různých testů nebo speciální nářadí, které není vedené skladem. Tyto položky jsou ve skladu uloženy v prostoru pro jednorázové nákupy a musí být vychystány do 24 hodin od přijetí zboží.

### **1.7.1 Příjem zboží**

Veškerý příjem zboží se odehrává v hlavním skladu společnosti. Nejčastějším způsobem doručení zboží je závoz od společností zabývajících se logistickým službami. Těmito společnostmi jsou např. GEIS, UPS, DHL, PPL apod. Druhou nejčastější možností je doručení přímo od dodavatele jeho rozvázkovou službou nebo jím osobně.

Příjem probíhá tak, že dotyčný pracovník přepravní společnosti, či dodavatel přijede do hlavního skladu a přichystá zboží, které se chystá doručovat. Pracovník hlavního skladu zkontroluje dodaný počet balení spolu s množstvím uvedeným na přepravním listu (dále jen PL). Následně zásilku od řidiče převezme a podepíše mu PL. Pro další kontrolu má k dispozici počítač, kde vidí danou objednávku. Tu dle DL vyhledá v systému a provede její porovnání s dodaným zbožím. Kontroluje se popis zboží, jeho množství a případně expirace. Není-li objednávka v systému, tak kontaktuje pracovníka oddělení nákupu.

Po zjištění, zda je vše v pořádku provede kontrolu, zda je zboží označeno bezpečnostními značkami. Pokud ano, tak si v evidenci nebezpečných látek vyhledá BL a ověří si tím, že se dodané zboží nachází na seznamu chemických látek vedených v interním systému. Pokud by nastala situace, že se BL v interním systému nenachází, pak je třeba neprodleně kontaktovat ekologa společnosti a opět oddělení nákupu.

Předposlední šetření spočívá v tom, zda jsou dodané díly se vstupní kontrolou, pokud ano, tak ponechá zásilku na k tomu určeném místě. Poté kontaktuje kolegy z oddělení kvality a po jejich kontrole si následně ověří v systému, že je zboží oddělením kvality uvolněno.

Výjimečným případem při příjmu zboží je příjem pohonných hmot. Ten probíhá přímo u čerpací stanice, kde dodavatelská firma tankuje pohonné hmoty do nádrže.

Následným krokem je zapsání DL do seznamu dodacích listů, který je veden v elektronické podobě. U materiálu s ID vytiskne pracovník hlavního skladu etiketu s čárovým kódem a názvem produktu, kterou zboží polepí a následně založí do regálu. Pokud se nejedná o materiál s příjmem na sklad, pak předá pracovník zboží na určené místo a oproti podpisu DL si ho musí dotyčná osoba vyzvednout. V obou případech předá DL asistentovi oddělení nákupu, který provádí další kroky.

### **1.7.2 Naskladnění zboží**

Jelikož v centrálním skladu nejsou přiřazeny regály a pozice jednotlivým dílům, tak probíhá naskladnění celkem chaoticky. Nejprve je nutné zboží polepit samolepkami s ID. Štítek je vytisknut ze čtečky přes tiskárnu čárových kódů a to vždy po kontrole DL. Po vytisknutí tedy skladníci polepí jednotlivé zboží samolepkami a následně po nějakém časovém intervalu naloží zboží, které je po příjmu zboží od dodavatelů uloženo na jednom místě na vozík. Poté jedou s vozíkem mezi regály a na určitých místech zboží naskladňují do regálů.

Polepení samolepkami je nutné i při uložení zboží na jiné sklady. V tomto případě skladníci jednotlivé zboží oblepí a předají do odděleného prostoru, kde na základě výzvy si zboží převezme odpovědný pracovník z určitého skladu, kam má být zboží distribuováno.

Mezi další typy zásilek po příjmu můžeme zahrnout i zásilky ze zahraničí, tyto zásilky je nutné uložit na daném místě, které je označeno nápisem „celní kontrola“.

Největším problémem při uskladnění je to, že zboží se naskladňuje způsobem, kdy skladník, dle své intuice zboží vezme a založí ho „někam“, kde si myslí, že má být. Těmto problémům by se dalo předejít tím, že na štítku Obr. 5 bude navíc záznam o pozici, kde má být konkrétní díl uskladněn.

### **1.7.3 Výdej**

Výdej zboží ze skladu může být uskutečněn jen oprávněnou osobou, která má pravomoc zboží fasovat. Takovýchto oprávněných osob je několik z každého oddělení, tyto osoby určuje přímo vedoucí daného střediska a skladníci mají k dispozici seznam těchto pracovníků. Pokud přijde do skladu osoba, která není oprávněna fasovat, tak je skladníky odmítnuta a odkázána na oprávněnou osobu z jejího oddělení.

V nejideálnějším případě výdej probíhá způsobem, kdy přijde oprávněná osoba a skladníkům sdělí, že potřebuje např. šroub, který má ID 888.8888.888, poté skladník zkontroluje pomocí čtečky nebo počítače, zda daný šroub je k dispozici na skladě a v jakém počtu. Pokud ano, skladník pro šroub dojde, opět pomocí čtečky vytvoří výdej ze skladu na určité středisko či zakázku daného stroje, na které se šroub bude montovat a oproti podpisu výdejky ho pracovníkovi předá.

Druhý způsob je takový, že dotyčný přijde s tím, že potřebuje šroub s rozměry např. M8 x 16. V takovémto případě jde s pomocí skladníka do regálu, kde jsou šrouby a společně šroub hledají. Pokud šroub naleznou, poté probíhá výdej stejným způsobem.

## **1.8 Zhodnocení analýzy**

V této podkapitole autor zhodnotí analýzu jednotlivých částí, které přímo souvisejí s technologií skladování ve společnosti. Kapitola bude obsahovat odpovědi na otázky, co je špatně, co je dobře a co je potřeba zlepšit.

### **Zhodnocení skladů**

Centrální sklad byl řešený se stavbou závodu v roce 2006, kdy bylo do budoucna počítáno s myšlenkou, že se bude inovovat jeho technologie skladování. Inovací prozatím proběhla jen evidence dílů, kde z klasických ručně psaných skladových karet přešel systém na evidenci pod čárovými kódy a odpisy pomocí čtečky čárových kódů. Tento systém však není dotažen do svého maxima.

V centrálním skladu je dle autora materiál uložen chaoticky, bez určeného řádu. Vzhledem k velkým investičním projektům, které mají charakter zvýšení výroby je také třeba neopomenut zvýšení počtu skladovaných položek. Nové stroje již nemají stejné náhradní díly, jako ty staré a tudíž je za potřebí více místa pro uskladnění jejich náhradních dílů.

Při nynějším stavu skladu není možné naskladňovat nové ND a ukládat je, jelikož ve skladu chybí plocha, či místo pro jejich uložení.

V takovémto případě by skladu pomohl zcela nový prostor, kde by byly umístěny nové regály a také dozajista pozicování. V případě, kdy by byly určeny jednotlivé pozice ND, zvýšila by se nejen přehlednost celé technologie. Při přesunu málo obrátkového zboží do nových prostor by rovněž došlo k uvolnění místa pro obrátkové zboží přímo na centrálním skladě.

Celá tato akce by přinesla pro skladníky obrovskou přehlednost, kde se zboží nachází a přispěla by tak k větší efektivitě a jednoduchosti práce.

Kromě skladu elektro, kde již pozicování funguje a to společně s novým karuselem, tak není potřeba velkých změn.

### **Manipulační technika**

Vzhledem k pravidelným servisním zákrokům a údržbě manipulační techniky, je vše naprosto funkční a spolehlivé. Společnost jako taková má po celém areálu několik vysokozdvizných vozíků, ať už dieselových nebo nových bateriových. Jediný problém, který autor shledává je nedostatečná flotila vozíků v centrálním skladu.

Autor shledává problém při vykládce více objemného či těžšího zboží, které je ložené na paletách nebo je zapotřebí úvazek. Při dodávkách těchto materiálů se skladník dostává do problému, protože stohovací vozík, který má k dispozici, nestačí svou nosností. Vzhledem k potřebě použít vysokozdvizný vozík, je skladník nucen telefonicky kontaktovat kolegy z ostatních oddělení a shánět jiný vozík na půjčení. Těmito úkony se ztrácí efektivita práce skladníka a dodavatel se dostává do prodlevy v doručování dalšího zboží svým dalším zákazníkům.

Tyto problémy jsou většinou nárazové, ale může se stát, že se stanou několikrát v průběhu týdne. Firma má dohodnuté dodávky s několika dodavateli na konkrétní dny, každé

pondělí jsou např. zaváženy plyny, které jsou nejčastěji loženy ve svazcích a musí se vykládat přímo z dopravního prostředku.

Řešením tohoto problému by byl nákup nové manipulační techniky, konkrétně některého z motorových vysokozdvihných vozíků, který by byl určen jen pro centrální sklad.

### **Zhodnocení personálu**

Do minulého roku byl sklad obsluhován pouze dvěma pracovníky. To mělo za následek problémy a tvorbu chyb při nárazově nahromaděné práci. Největším problémem však bylo, když si jeden ze skladníků vybíral řádnou dovolenou nebo byl nemocný. Při této situaci byla obsluha skladu vytížená natolik, že nebylo možné včas přijímat, ani vydávat zboží.

Na toto konto byl do pracovního poměru přijat nový pracovník. Přijmutí nového pracovníka by mělo situaci uklidnit a pomoci tak k lepší efektivitě práce. Prozatímní zaměstnanci jsou ve firmě zaměstnaní od jejího založení v roce 2006, tudíž mají přehled a sklad postupně sami vybudovali a zaskladnili. Pro nového člověka, který se potřebuje dostat do rytmu je zapotřebí dostatek času.

Při jakémkoliv problému při příjmu nebo výměně zaměstnanců autor shledává problém v celkovém čase zapracování nového pracovníka. Při označení regálů a jednotlivých pozic by zapracování proběhlo určitě rychleji, jelikož by nový skladník nemusel zboží hledat a věděl přesně, dle skladové karty, kde ho má vyskladnit, či naskladnit.

### **Zhodnocení software**

Evidence uskladněných položek je na velmi vysoké úrovni. Je přehledná, díly se dají filtrovat a v kmeni dílu jsou uvedeny vždy podstatné informace, které jsou nezbytně nutné k bezproblémovému postupnému doplňování na sklad.

Při využití řádku 32, který se doposud nepoužívá by bylo možné zařadit skladovací místo pro určitý díl. Tento řádek slouží pro uložení pozice do kmene dílu tak, aby skladník věděl, kam má tento díl uskladnit, nebo kde ho naopak nalezne. Po zařazení skladového místa by tedy docházelo k výrazně nižším časům při uskladnění a výdeji materiálu.



## **Zhodnocení průtoku materiálu**

Celá hierarchie průtoku materiálu není příliš složitá. Vážným problémem pro tyto úkony autor shledává především ztrátu času při hledání dostupných míst při uskladnění a následnou ztrátu času při výdeji.

Těmto problémům by se dalo předejít vytvořením jednotlivých přiřazených pozic pro onen materiál.

## 2 NÁVRH NOVÉ TECHNOLOGIE SKLADOVÁNÍ

Tato kapitola uvede autorův návrh nové technologie skladování, jenž zabezpečí kroky, které poskytnou důrazné zdokonalení celého nynějšího uspořádání. V celé kapitole bude tedy uveden návrh nového řešení, který vychází z vypracované analýzy autora.

V první části této kapitoly bude představena nová technologie, kterou autor aplikuje na nynější stav se stanoviskem ohledně potřeb pro tuto novou technologii.

Ze současné analýzy autor shledává největší problém v místě, které je k dispozici pro uložení položek na skladu, přehlednosti a efektivitě práce skladníků. Vzhledem k této skutečnosti autor vypracuje v kapitole ABC analýzu, která přesně určí a pomůže s určením, jaké zboží je důležité a obrátkové a které nikoliv.

Ve společnosti je k dispozici prázdná hala, která je nedaleko centrálního skladu. Autor shledává tuto halu jako možnost pro využití uskladnění nízkoobrátkového a objemného zboží. Autorova nová technologie spočívá tedy v označení skladovaných míst pro lepší přehlednost a následném přemístění jednotlivých položek na nově určená místa v novém prostoru.

Celý tento proces je oproti nynějšímu stavu značným krokem dopředu, který zaručí lepší efektivitu práce skladníků a to především vzhledem k času při naskladnění, vyskladnění a případně také hledání jednotlivých položek.

## 2.1 Návrh nového prostoru pro rozšíření skladu

Budova, která bude použita při rozšíření centrálního skladu se nachází přibližně 100 m od centrálního skladu (Obr. 19).

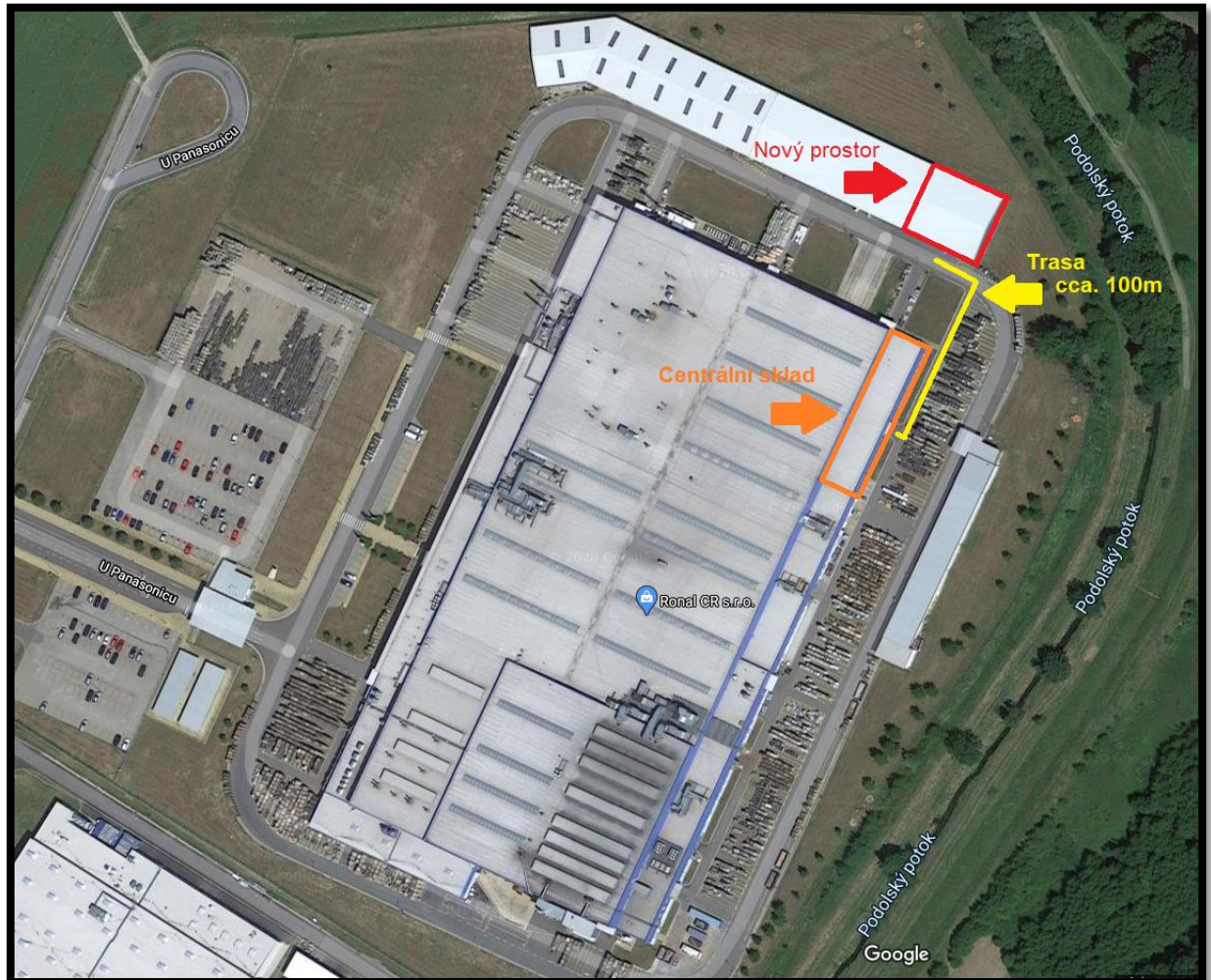

Obr. 19 Ptačí perspektiva vzdálenosti skladů

Zdroj: (6, úprava autor)

Centrální sklad má jedna dvoukřídlá vrata, kterými přijímá většinu zásilek. Zhruba uprostřed skladu jsou ještě umístěna rolovací vrata, kterými do skladu putují zásilky větších rozměrů. Dle zkoumání jsou používána pouze zřídka, zhruba dvakrát do měsíce. Tato vrata budou dobře sloužit při přemístění zboží z centrálního skladu do nového prostoru.

Rozměry haly jsou na délku 25 m, na šířku 18 m. Hala má sedlovou střechu, kde v nejvyšším bodě je vysoká 7 m a v nejnižším 5 m. Plocha nové haly tedy činí 450 m<sup>2</sup>. V porovnání s plochou nynějšího skladu dosahuje nový sklad téměř 77 procent nynější

kapacity, tzn., že o tyto procenta bude navýšena kapacita skladu. Vstup do prostoru je rovněž opatřen dvoukřídlými dveřmi jako u centrálního skladu.

Na rozdíl od nynějšího prostoru je nový prostor bez jakéhokoliv vybavení. Tím pádem je potřeba investovat i do dalších věcí, jakými jsou např. topení, klimatizace, odvětrání, elektrizování a v neposlední řadě také wifi signál a umístění prvků pro možnost použití mobilních čteček čárových kódů. Bez použití těchto čteček by celý projekt absolutně ztrácel smysl.

Vzhledem k charakteru skladovaného materiálu je nejvýhodnější použití paletových regálů pro uskladnění rozměrného zboží loženého na paletách a rovněž použití ručních regálů, pro založení drobnějších ND a součástek pro údržbu.

## **2.2 ABC analýza**

Analýza ABC není metodou v pravém slova smyslu, nedává odpovědi na otázky „kdy a kolik objednat“, ale je vysoce účinným způsobem zdokonalení systému řízení zásob.

Při použití této analýzy vycházíme z tzv. Paretova principu, který říká, že asi 80% důsledků vyplývá zhruba z 20% všech možných příčin. Lze např. říci, že 20% zákazníků zajišťuje danému podniku 80% odbytu a pravděpodobně ještě větší procentuální část zisku. Tato zákonitost platí zcela nepochybně i v oblasti zásobování, což znamená, že ovládnutím 20% nejdůležitějších zásobovacích položek se dá ovlivňovat chování 80% celkového objemu zásobovacího množství materiálu. Paretovu zákonitost můžeme graficky znázornit pomocí Lorenzovy křivky.

Analýza ABC člení soubor položek do několika tříd (zpravidla tří), a to podle hodnoty jejich spotřeby, podílu na nákladech, či podle jejich příspěvku k zisku podniku. To je pak podkladem pro volbu vhodné politiky řízení zásob.

Největší pozornost se při predikci potřeby a řízení zásob věnuje položkám kategorie A, které jsou považovány za nejdůležitější. Sledují se individuálně a průběžně. Položky kategorie B jsou středně důležité. Dávky a pojistné zásoby těchto položek bývají větší. Na rozdíl od kategorie A jsou tedy položky B sledovány méně často. Položkám kategorie C se věnuje nejmenší pozornost, protože jsou pro podnik nejméně důležité. Dávky i pojistné zásoby jsou velké, s cílem, aby byly tyto položky stále na skladě. (7, st. 24-25)

### 2.2.1 Aplikace ABC analýzy na skladované položky

Při tvorbě autor pracuje se sestavou všech skladovaných položek, které čítají celkový počet 3413 ks. Z těchto 3413 ks bylo odečteno 1086 ks, které jsou umístěny na skladech centrální sklad – elektro a oleje. Tyto položky pro autora tedy nejsou potřebné, jelikož výsledkem práce je řešení technologie skladování mezi centrálním skladem, skladem zámečnicků a novou halou skladu, která kapacitu rozšíří.

Důležité informace k tvorbě analýzy je počet vydaných položek a jejich roční odběr ze skladu. Dle těchto informací autor provede rozřazení do jednotlivých skupin analýzy A, B, C.

Rozřazení autor vytvoří následujícím postupem:

1. Součet roční spotřeby v měrné jednotce počtu se u položek sečte a závěrem bude hodnota celkového ročního výdeje všech položek ve skladu.
2. Formulují se procentuální podíl každé položky na celkovém ročním výdeji a položky se seřadí v sestupném pořadí.
3. Vypočte se kumulativní procentuální podíl všech položek.
4. Podle procentuálních hranic stanovených autorem se výsledky rozřadí do skupin.

Autor zvolil hranice následovně:

Kategorie A – 0 – 84,99%

Kategorie B – 85,00 – 94,99%

Kategorie C – 95,00% - 100,00%

Při souhrnné analýze (Tab. 3) všech položek autor dospěl k závěru, kde tato analýza není vypovídající, jako výsledná. Při tvorbě ABC analýzy u všech 2377 dílech totiž nejsou díly rozřazeny do skupin a tak dochází ke zjištění pouze toho, které díly mají největší odběr a jak mají být rozřazeny do skupin.

Tab. 3 Souhrnná tabulka ABC – všechny díly

<b>Souhrnná tabulka</b>		
	Meze	Počet položek
Kategorie A	84,99%	38
Kategorie B	94,99%	89
Kategorie C	100,00%	2200
Celkem		2327

Zdroj: (autor)

Tento výpočet ukazuje, že v kategorii A je 38 položek, v kategorii B pak 89 položek a největší zastoupení má kategorie C, která činí 2200 položek.

Dle výpočtu může autor přistoupit na rozdělení dílů v pořadí tak, že začne prvním dílem a postupně umístí položky co nejbližší výdejnímu místu. Tímto se zkrátí čas při vydávání, protože skladníci mají k dispozici nejvíce vydávané skladové položky blízko výdejnímu místu. Nevýhodou tohoto uspořádání je fakt, že díly nejsou systematicky rozřazeny, do konkrétních skupin a tudíž by se v regálech nacházely např. kancelářské potřeby vedle dílů, které jsou určeny pro výrobu. To z hlediska logiky nedává smysl.

Pro vhodný výpočet tedy autor rozřadil všechny položky do celkem 6 skupin podle druhu dotyčného materiálu a účelu, které jsou nyní umístěny na centrálním skladě 01 a na jednu skupinu dílů, které jsou umístěny v prostoru zámečnicků (Tab. X).

Tab. 4 Skupiny materiálů

<b>Skupiny materiálů</b>
Ochranné pracovní pomůcky
Materiál pro výrobu
Náhradní díl pro údržbu
Kancelářské potřeby
Čistící, mazací, úklidová technika
Nářadí
Sklad zámečnicků

Zdroj: (autor)

Nejprve určil, které z těchto skupin materiálů jsou nejdůležitější a to následným rozpracováním ABC analýzy. Materiál, který je uložen ve skladu zámečnicků, není pro toto

zhodnocení podstatný, jelikož se bude celý přesouvat rovnou do nového skladu, proto není v tab. X uveden.

Tab. 5 Vyhodnocení ABC dle skupin materiálů

Skupiny materiálů	Četnost	Procento výskytu	Procento kumulativního výskytu	ABC
Náhradní díly	822	48,87%	48,87%	A
Nářadí	318	18,91%	67,78%	A
Materiál pro výrobu	231	13,73%	81,51%	A
Kancelářské potřeby	127	7,55%	89,06%	B
OPP	113	6,72%	95,78%	C
Čistící, mazací technika	71	4,22%	100,00%	C
Celkem	<b>1682</b>	<b>100,00%</b>		

Zdroj: (autor)

Dle tabulky je názorně vidět, které skupiny jsou nejpodstatnější. Přehledně je to znázorněno v grafu ABC analýzy s Lorenzovou křivkou na Obr. 20.

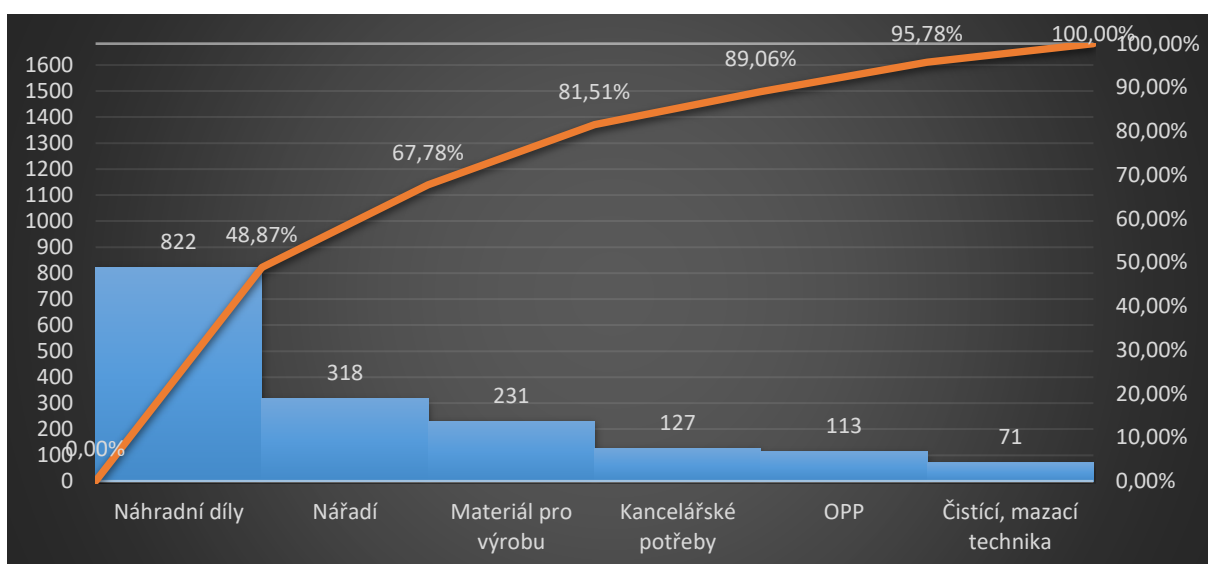

Obr. 20 ABC analýza – graf

Zdroj: (autor)

Největší zastoupení mají náhradní díly, nářadí a materiál pro výrobu, které spadají do kategorie A, dále pak kancelářské potřeby v kategorii B, posledními jsou ochranné pracovní pomůcky a čistící, mazací technika, které byli zařazeny do skupiny C.

Díky použití této analýzy v praxi a rozřazení jednotlivých dílů přímo na pozice je nezbytné vytvořit ABC analýzu pro všechny jednotlivé skupiny dílů zvlášť. Po vypracování je zřejmé, které jednotlivé položky z dané skupiny jsou podstatné, které méně podstatné a které nepodstatné a dle tohoto zjištění položky řadit v regálech. Jejich rozdělení do skupin

je podmíněno stejným kritériem a veškeré podklady jsou uvedeny v příloze této práce z důvodu velkého množství dat. V příloze práce jsou rovněž podklady ke všem ostatním skupinám.

Z grafu na Obr. 21 je patrné, že po vypracování analýzy na jednotlivé druhy ze skupin mají v položkách A a B největší zastoupení druhy materiálu nazvané náhradní díly pro údržbu a také nářadí.

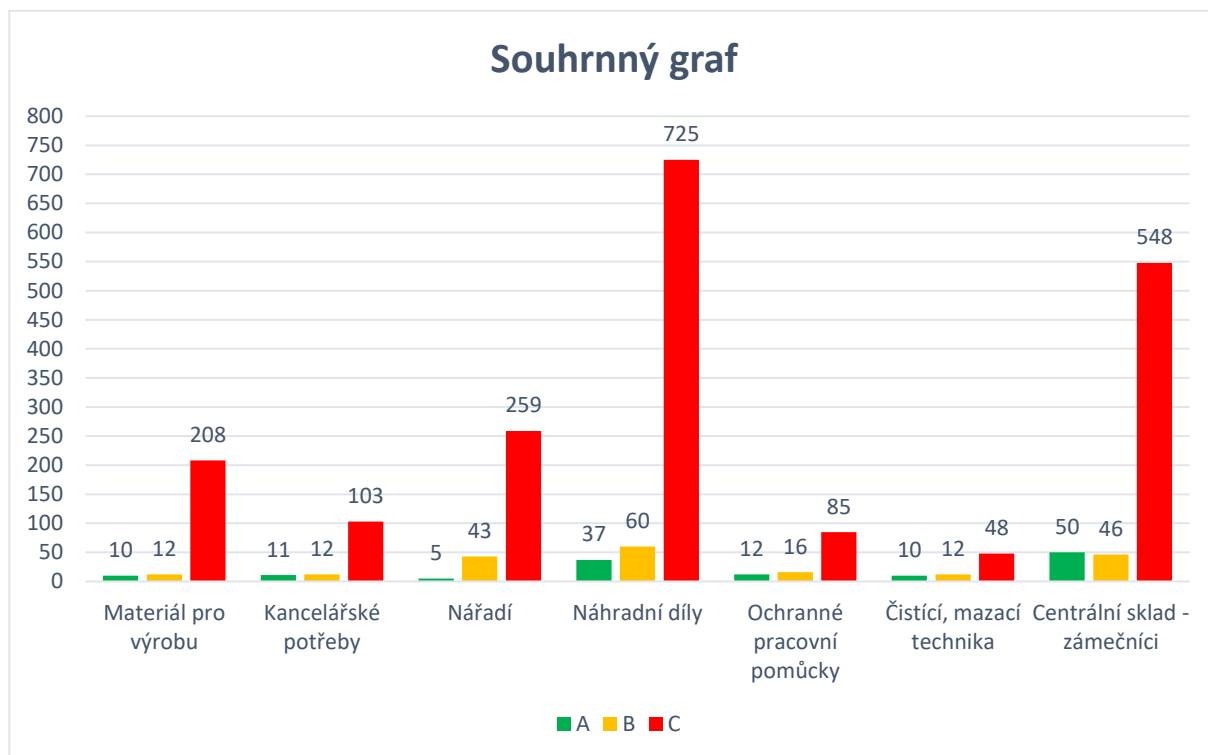

Obr. 21 Souhrnný graf jednotlivých skupin dílů – rozdělení ABC

Zdroj: (autor)

Tyto skupiny by tedy měly být umístěny co nejbližně odběrnému místu. V ostatních šesti skupinách jsou si počty položek velmi podobné. Položky z centrálního skladu – zámečníci budou všechny přesunuty rovnou do nového prostoru, jelikož je jejich nutný odběr mimo pracovní dobu skladu a spravuje je vedoucí zámečnické dílny.

### 2.3 Určení lokací na centrálním skladu 01

Jelikož na centrálním skladu nefunguje žádné pozicování, je potřeba toto opatření zavést a určit tedy označení jednotlivým regálům a policím. Pro přehlednost autor navrhuje řešení, které spočívá v označení, kdy regály budou označeny nejprve čísly, sloupce v jednotlivých regálech písmeny a jednotlivá místa v regálech pak opět čísly. U ručních



regálů, které jsou obsluhovány z obou stran je zapotřebí ještě určit, zda se jedná o levou nebo pravou stranu.

Vše je detailně zpracováno a znázorněno v Tab. 6. Autor tedy navrhuje řešení lokace následně:

Tab. 6 Pozicování skladů – regálů

<b>Označení</b>	<b>Vysvětlení</b>
CS, NS	Označení skladu – centrální sklad, nový sklad
1-31	Číslo jednotlivého regálu
L, P	Levá nebo pravá strana u ručních regálů
A–G	Jednotlivý sloupec v daném regálu
1-7	Jednotlivá police přímo ve sloupci daného regálu

Zdroj: (autor)

Výsledkem může být tedy díl, který je umístěn na centrálním skladu, v regálu číslo 10 na levé straně, ve sloupci B v polici 3. Značení tedy bude:

**CS – 10LB3**

Označení regálů v centrálním skladu začíná na čísle 1 a končí na čísle 31, to je celkový počet všech regálů, včetně skříní pro uskladnění ochranných pracovních pomůcek. Regály 1 a 2 jsou ještě rozděleny na část A a část B. Plán označení regálů je vyznačen na Obr. 22. Plná čára znamená ruční regál, přerušovaná paletový regál a dvojitá skříně pro OPP.

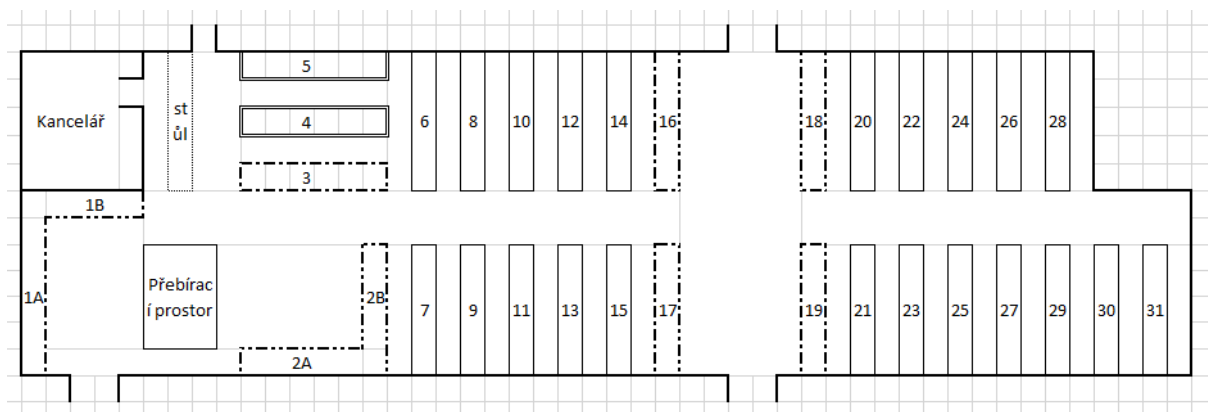

Obr. 22 Plán označení regálů – Centrální sklad 01

Zdroj: (autor)

Po očíslování jednotlivých regálů je potřeba označit jednotlivé sloupce v regálech písmeny. U paletového regálu jsou vždy 3 sloupce, označíme tedy písmenem A, B a C a jednotlivé police odspoda označíme čísly, tedy 1-4. Čelní pohled paletového regálu je na Obr. 23.

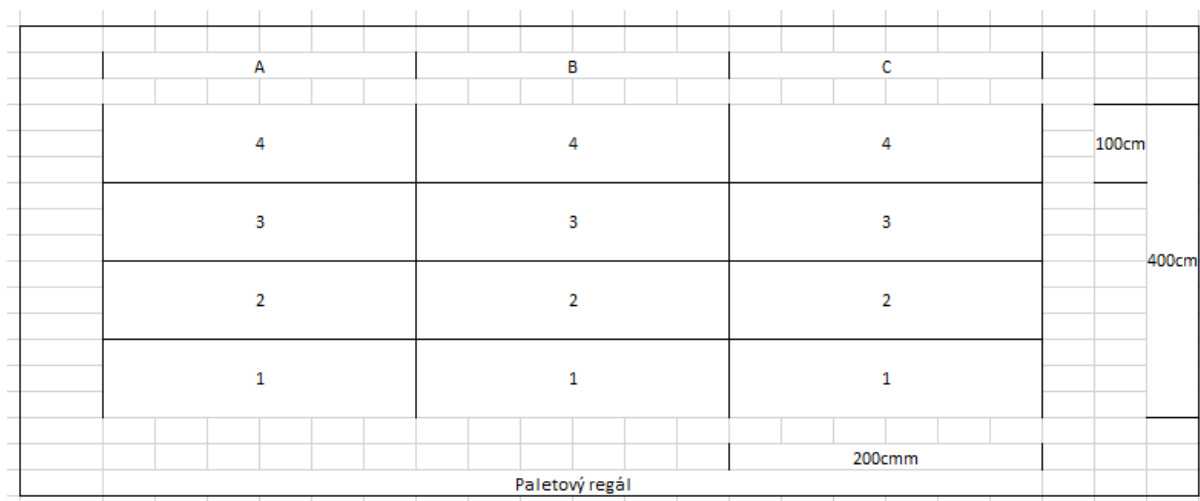

Obr. 23 Čelní pohled označení paletového regálu

Zdroj: (autor)

U ručních regálů je rovněž za potřebí označit sloupce písmeny a police čísly. Pohled je znázorněn na Obr. 24.

	A	B	C	
	7	7	7	50cm
	6	6	6	300cm
	5	5	5	
	4	4	4	
	3	3	3	
	2	2	2	
	1	1	1	
Ručně obsluhovaný regál				

Obr. 24 Čelní pohled označení ručně obsluhovaných regálů

Zdroj: (autor)

Posledním obsluhovaným typem jsou skříně na uložení OPP. Na Obr. 25 je opět znázorněn pohled.

	A	B	C	D	E	F	G	
	2	2	2	2	2	2	2	70cm
	1	1	1	1	1	1	1	180cm
								90cm
Skříně na OPP								

Obr. 25 Čelní pohled označení skříní na OPP

Zdroj: (autor)

V reálné situaci, kdy se skladník po příjmu zboží od dodavatele a vyřízení nutných formalit rozhodne zboží založit do regálu, přímo dle vytištěného čárového kódu uvidí, na jakou pozici má daný díl uložit a nebude muset vymýšlet, či hledat, kde se nachází, jako tomu je doposud.

## **2.4 Určení lokací do regálů v novém skladu**

V novém skladu není k dispozici žádný systém regálů. Autor tedy navrhuje použití stejných typů regálů, které jsou v centrálním skladu. Vzhledem k sortimentu skladovaného zboží je použití ručních a paletových regálů velmi vhodné řešení. Použití jiných regálů, jakými mohou být různé automatické regálové systémy, je v tomto případě zbytečný z hlediska finančních nákladů. Ve skladu budou umístěny převážně položky, které jsou nízkoobrátkovými položkami.

Vzhledem k celkové ploše, kterou nový prostor nabízí, autor navrhuje umístění celkem dvou řad paletových regálů a šesti řad ručně obsluhovaných regálů po celé délce nového prostoru. Paletové regály, které mají šířku 2,7 m, výšku 4 m a hloubku 1,1 m autor navrhuje umístit podél nejdelsí stěny skladu. V případě umístění na toto místo je možnost dát vedle sebe celkem 9 kusů těchto regálů.

Ihned naproti nim lze umístit 7 kusů stejných regálů. Mezi nimi musí být ještě prostor pro manipulaci při naskladňování, či vyskladňování. Tento prostor autor navrhuje 4,5 m a to z toho důvodu, aby použitá manipulační technika neměla problém při operacích týkající se manipulace. Za paletovými regály budou rovnou navazovat regály ruční, kde stejně jako v centrálním skladu jejich hloubka je 1 m, výška 3 m. Šířka těchto regálů se liší, do nového prostoru je k dispozici šířka celkem 25 m, tudíž je použito celkem sedm regálů o celkové šířce 2,7m. Celkově tedy regály zabírají prostor 19 m, zbylý prostor činí 6 m, který je vhodný pro manipulaci s materiálem před naskladňováním a administrativní činnosti skladníků. Mezi regály je rovněž umístěna ulička pro manipulaci o šířce 1 m.

Celkové schéma skladu je vyobrazeno na Obr. 26 včetně označení jednotlivých regálů čísly.

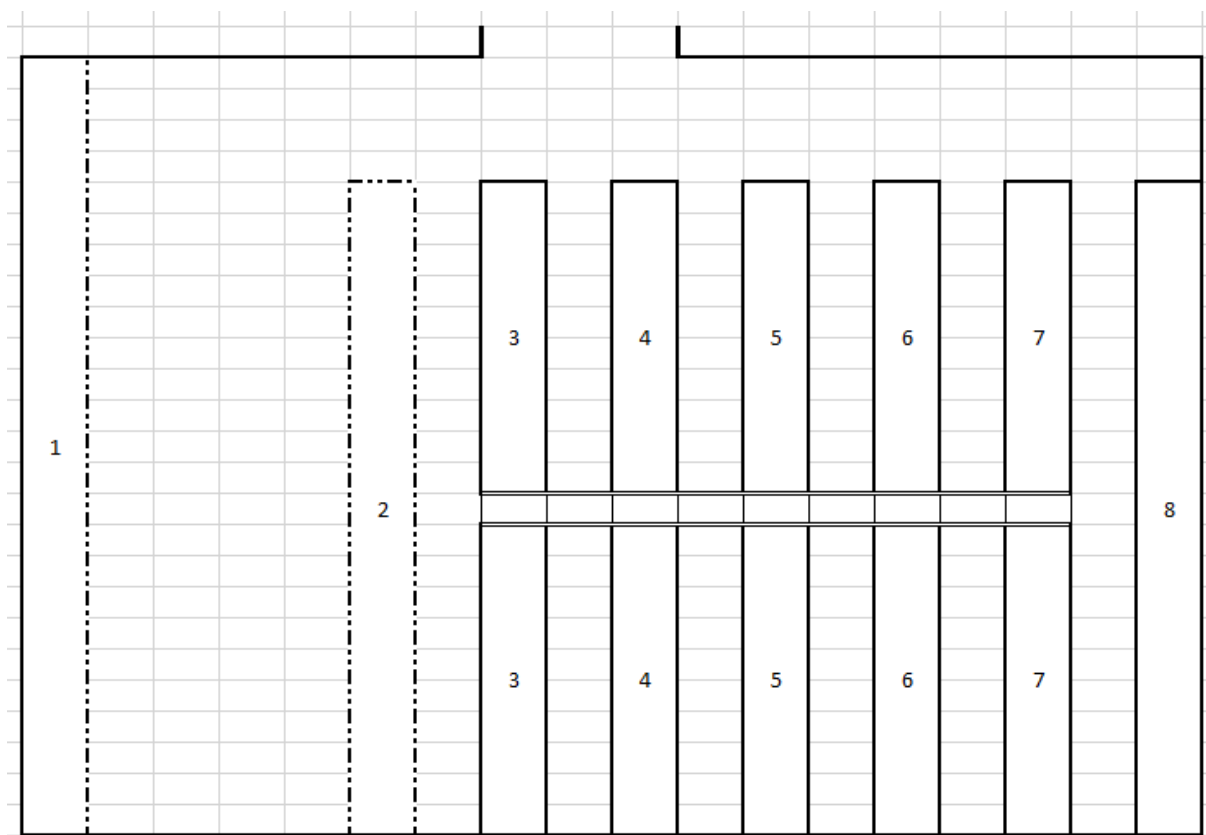

Obr. 26 Schéma označení regálu v novém skladu

Zdroj: (autor)

Dle počtu položek, které jsou umístěny na obou skladech a počtu míst, které jsou k dispozici v novém skladu je toto řešení ideální. Pokud by se rapidně zvýšil nákup nových dílů a bylo potřeba více míst pro uskladnění, je varianta postavit nad ručně obsluhované regály druhé patro, kde by bylo k dispozici další skladovací místo.

Označení jednotlivých pozic, sloupců a regálů je totožné s označením v centrálním skladu, s jedinou výjimkou, a tou je změna v prvních dvou znacích. U centrálního skladu jsou znaky CS, jako „centrální sklad“. Pro absolutní přehled, kde se zboží nachází, autor zvolil označení NS, což znamená „nový sklad“. Tím bude ihned jasné, na jakém skladu se zboží nachází.

## 2.5 Aplikace ABC analýzy na centrálním skladě 01

Dle rozdělení položek do skupin je nejprve potřeba určit, kolik potřebují jednotlivé skupiny položek regálů. Z dosavadního šetření je známo, kolik určité skupiny potřebují místa, v Tab. 7 je zřejmé, kolik je potřeba regálů.

Tab. 7 Přehled počtu regálů k jednotlivým skupinám materiálu

Druh materiálu	Počet položek	Počet regálů
Ochranné pracovní pomůcky	85	3
Materiál pro výrobu	208	4
Náhradní díl pro údržbu	822	18
Kancelářské potřeby	103	2
Čistící, mazací, úklidová technika	48	2
Nářadí	259	2

Zdroj: (autor)

Těmito počty je možné se řídit a tedy určit, do jakých regálů umístit jednotlivé skupiny zboží. Dle grafu na Obr. 21. je patrné, že nejvíce odebírané věci ze skladu jsou skupiny náhradní díly pro údržbu a nářadí. Jednotlivé skupiny, dle ABC analýzy jsou rozřazeny do regálů tak, aby skladníci měli nejvíce fasovaných dílů co nejbližší po ruce.

Jelikož struktura objednávek je téměř neměnná, objednává se tedy ustálený sortiment a objednávky se liší pouze v počtech objednaných kusů, navrhl autor následující uspořádání dílů (Obr. 27).

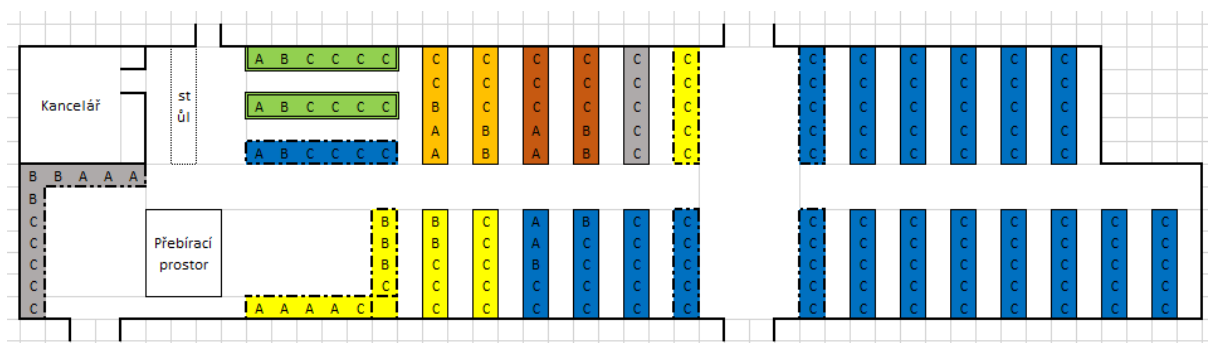

Obr. 27 Uspořádání dílu v centrálním skladu dle ABC analýzy

Zdroj: (autor)

Autor pro lepší přehlednost určil jednotlivým skupinám různé barvy. Zelená barva značí OPP, žlutá materiál pro výrobu, modrá ND pro údržbu, oranžová nářadí, hnědá pak kancelářské potřeby a šedá čistící, mazací a úklidovou techniku.

Dle jednotlivých skupin je v tomto návrhu zohledněno, jakou velikostí disponují díly z předních příček ABC analýzy. Nejvíce odebíranými položkami jsou tzv. sítko, která jsou fasována téměř každý den. Pro ně byl např. určen regál 2A, jelikož se jedná o paletované zboží a pro účely fasování jsou dobře a rychle dostupná. Naopak u ND pro údržbu, které byly odebírány maximálně jednou do roka a uskladněny v regálu 11 proběhlo přesunutí do regálu 31. Pro díly, které jsou odebrány jednou za dva roky a déle bylo určeno, že se přesunou do nového skladu.

## 2.6 Aplikace ABC analýzy v novém skladě

Po návrhu rozmístění regálů v novém prostoru, který je v kapitole 3.4, je zapotřebí rovněž určit, které díly budou v popředí skladu a dostupné, a které budou uloženy ve vzdálenějších místech. Z ABC analýzy dílů, které byly doposud umístěny v centrálním skladu – zámečnicki, je zřejmé, že dílů A je 51 položek, dílů B pak 46 položek a zbylých dílů C 548 položek. Celkově tedy 645 položek, které je třeba přesunout do nového prostoru. Celkový souhrn je uveden v Tab. 8.

Tab. 8 Přehled počtu položek v novém skladu

Centrální sklad - zámečnicki		
	Meze	Počet položek
Kategorie A	84,99%	51
Kategorie B	94,99%	46
Kategorie C	100,00%	548
Celkem		645

Zdroj: (autor)

Při detailnějším prozkoumání jednotlivých dílů autor dospěl k závěru, že je třeba zohlednit celkem 32 paletových míst v kategorii A pouze na jeden díl. Nejvíce odebíranou položkou jsou totiž tzv. držáky, které se používají na dopravnících pro přesun výrobku od jedné technologické akce k druhé. Tyto držáky jsou odebírány v celkovém počtu 335 ks ročně a jsou loženy na paletách po 6 ks a vždy je právě na skladě 192 ks. Mezi další díly, které jsou loženy na paletách ve skupině A jsou pouze náhradní díly, kterým stačí již jen 8 paletových míst.

Ze skupiny B je třeba 24 paletových míst pro uskladnění daných položek. Ostatní položky ze skupin A a B jsou zejména ložiska, válce, šrouby, ventily aj., které se bez problému uloží do ručních regálů. Schéma aplikované po ABC analýze je na Obr. 28.

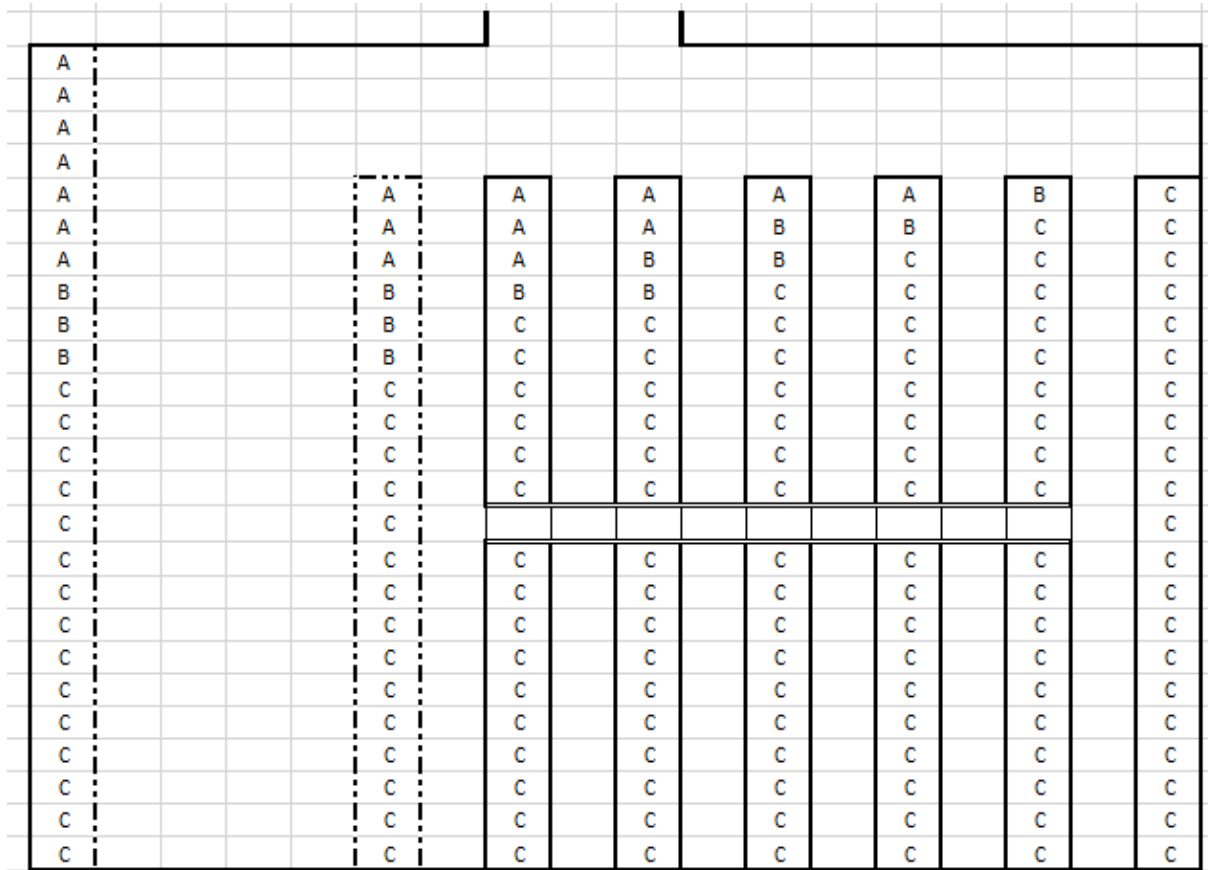

Obr. 28 Uspořádání dílu v novém skladu dle ABC analýzy

Zdroj: (autor)



## 2.7 Návrh nové manipulační techniky

Je patrné, že k přepravě materiálu mezi centrálním skladem a novým skladem není dostatečná manipulační technika, která zabezpečí bezproblémový přesun materiálu. Je proto zapotřebí nákup nové manipulační techniky, která usnadní práci skladníkům nejen při přemístění materiálu, ale také při vykládce nového zboží z dopravních prostředků. V celé firmě se již používají vysokozdvizné elektrické vozíky Still RX, které jsou osazeny výměnnou baterií. Tyto elektrické vozíky nahradily vozíky diesellové, které byly využívány dříve, a proto již není vhodné uvažovat o nákupu nového diesellového vozíku. Firma jde z hlediska životního prostředí vpřed a tudíž autor navrhuje nákup elektrického vozíku. Z důvodu náhradních dílů, servisů a společné flotily pro celou firmu rovněž navrhuje nákup elektrického vozíku Still RX, a to konkrétně typu 60-25.

Elektrický vysokozdvizný vozík RX 60-25 je vybaven teleskopickým stožárem a plnou kabinou. Vyznačuje se vysokým výkonem při pohybu zboží díky silnému trojfázovému pohonu, zaručuje rychlou a bezpečnou výměnu baterie, má nízké provozní náklady a náklady na údržbu díky nízké spotřebě energie, energii získává při brzdění. Má bezpečné a ergonomické pracoviště řidiče, velký prostor na nohy, vynikající výhled do okolí a optimální umístění všech ovládacích prvků. Vyznačuje se rovněž jemným chováním při jízdě a zdvihu pro bezpečnou přepravu zboží. Základní parametry vozíku jsou uvedeny v Tab. 9

Tab. 9 Základní parametry vozíku Still RX 60-25

Stavební výška	2325mm
Volný zdvih H2	160mm
Jmenovitý zdvih	3270mm
Maximální výška	4400mm
Základní nosnost	2400kg
Maximální šířka vozíku	1200mm
Vidlice	Délka 1400mm, průřez 100x45mm

Zdroj: (8)

Do příslušenství je zahrnuta ochranná mříž na střeše, panoramatické zrcátko, jedna páka pro ovládání zdvihu a sklonu a druhá páka pro hydraulické funkce včetně předvolby směru, dále pak otočné sedadlo. Samozřejmostí je pak digitální displej. Vozíku nechybí ani topení včetně rozmrazování předního skla.

### 3 ZHODNOCENÍ NÁVRHU

Poslední kapitolou této práce je zhodnocení návrhu autora, dle vypracované analýzy. V této části autor tedy provede finanční náročnost celé akce a souhrnné porovnání operací při systému, který ve společnosti funguje s novým systémem, který autor navrhuje.

#### 3.1 Finanční náročnost

Do finanční náročnosti musíme zahrnout položky, které je nutné pořídit pro vybudování uceleného systému, který zajistí absolutní funkčnost navrhované změny.

Největší investicí bude v tomto případě nákup nových regálů. Dodavatelské firmy, které se specializují na výrobu regálů, provádějí tyto práce většinou včetně montáže a případných revizí tak, aby se nový systém mohl rovnou používat. Při využití dodavatelské firmy pro tzv.: „dodávku na klíč“, nám plyne výhoda v tom, že od počátku do konce se nemusí odběratel téměř o nic starat. Dodavatel se s odběratelem dohodne na tom, jak si odběratel představuje uzpůsobení regálů, v případě nemožnosti provedení ho na to dodavatel upozorní a vymyslí jiné řešení. Na základě dohody sepiší smlouvu a dodavatel regály vyrobí, umístí, zreviduje. Tímto odběrateli odpadají problémy se sháněním pracovníků na montáž a následné shánění jiného dodavatele na zrevidování regálů. Navíc díky provedení včetně montáže má odběratel poskytnutou záruku na celé dílo. Odběratel by při montáži pomocí svých pracovníků údržby určitě nějaké peníze ušetřil, ale v porovnání se zkušenostmi specializovaných pracovníků a ztrátě záruky by toto rozhodnutí bylo nerentabilní.

Další částí, která je bez pochyby finančně náročná je vybudování agregátů pro vytápění, případně klimatizování prostoru nového skladu. Vzhledem k různorodému sortimentu skladovaných položek je potřeba udržet stabilní teplotu. Jelikož není prostor zděný, ale pouze oplechován, tak v zimním období by mohla teplota klesnout pod bod mrazu a v letních teplotách by mohlo naopak docházet k velkému horku. Tyto vlivy by pak mohly mít negativní dopady např. pro motory, které jsou při delším skladování choulostivé na změny okolní teploty. Do provozu skladu není zavedeno plynové potrubí, proto se jako nejvýhodnější řešení jeví použití klimatizačních zařízení s tepelnými čerpadly vzduch/voda.

Třetí součástí nákladů je nákup potřebného IT vybavení a uvedení celého systému do provozu. Za nezbytné IT vybavení autor shledává nákup počítače pro možnosti nahlížení do systému. Počítač je nezbytně nutný pro obsluhu skladu, především při vyhledávání informací o dílech, které jsou uskladněny. Do IT vybavení je nutné také koupit novou čtečku

čárových kódů a tiskárnu pro tisknutí identifikačních štítků. Teoreticky by bylo možné vytisknout etikety po příjmu zboží v centrálním skladu a dále pak při převezení jen zaskladnit, ale v případě nějakého zaváhání lidského faktoru by bylo nutností se vrátit zpět do budovy centrálního skladu a provést nápravu. Nákup nové čtečky čárových kódů je nutností, bez čtečky by nebylo možné pracovat s díly, ať už z pohledu načtení základních informací, či při odpisech. K tomu, aby celý systém fungoval musí být do prostoru přivedena datová síť a prostor musí být osazen aktivními prvky, tak aby dosahoval bezproblémové funkčnosti a skladníci se na něj mohli spolehnout.

Do nákladů musíme rovněž zahrnout i nákup a montáž osvětlení pro bezproblémovou orientaci i za horších světelných podmínek, ke kterým v této hale dochází. Nezbytně nutnou investicí bude rovněž připojení elektronické požární signalizace (dále EPS), která zabezpečí včasnou signalizaci vytvoření požáru. Prostor je potřebné opatřit kancelářským nábytkem a kancelářskými potřebami pro skladníky.

Součástí nákladů může být rovněž nákup nové manipulační techniky, která zajistí skladníkům převoz dílů mezi jednotlivými sklady a následné naskladňování, vyskladňování v regálech. Rovněž jim bude nápomocná při příjmu zboží od dodavatele, kde již nebudou muset shánět kolegy z ostatních oddělení, aby jim přijeli pomoci.

Poslední nákladovou položkou je samotná práce skladníků při reorganizaci celé technologie skladování. Tato nákladová položka se však nedá vyjádřit číselně. Při správném postupu a zavedení všech nových technologií jim pak ušetří mnoho nynějších starostí a přispěje k zefektivnění jejich práce.

### 3.1.1 Souhrn

Celkový výpočet všech nákladů na vybudování nového skladu, ve kterém jsou zahrnuté nevyhnutelné položky je přehledně zobrazen v Tab. 10.

Jedná se tedy o náklady na celý systém nových regálů, systém vytápění, IT vybavení, EPS, osvětlení a novou manipulační techniku.

Tab. 10 Finanční náročnost vytvoření nového prostoru skladu

<b>Finanční náročnost vytvoření nového prostoru skladu</b>	
Popis	Cena
<b>Regály</b>	
Výroba paletových a ručně obsluhovaných regálů	144 000,00 Kč
Doprava	71 300,00 Kč
Montážní práce	102 400,00 Kč
<b>Vytápění / klimatizace</b>	
Vytápěcí agregáty (vnitřní/vnější) LG vč. montážního materiálu	346 850,00 Kč
Montážní práce	34 600,00 Kč
Doprava	2 800,00 Kč
<b>IT vybavení</b>	
Nový PC Lenovo i5	32 790,00 Kč
Čtečka čárových kódů Zebra XT15 vč. příslušenství	70 578,00 Kč
Tiskárna čárových kódů Zebra ZT420	71 847,00 Kč
<b>Připojení do datové sítě</b>	
Materiál - FTB kabely, datové zásuvky, Keystone	17 771,40 Kč
Montážní práce	15 325,00 Kč
Doprava	2 100,00 Kč
<b>Osvětlení haly</b>	
Materiál - Led světla, jističe, proud. chrániče, CYKY	48 725,25 Kč
Montážní práce	20 840,00 Kč
Doprava	4 500,00 Kč
<b>EPS</b>	
Materiál - hlásiče, patice, kabely	46 554,00 Kč
Montážní práce	17 140,00 Kč
Doprava	3 000,00 Kč
<b>Manipulační technika</b>	
Elektrický vysokozdvíhací vozík STILL RX 60-25	998 512,00 Kč
<b>Cena celkem (bez DPH)</b>	<b>2 051 632,65 Kč</b>

Zdroj: (5, úprava autor)

Celková cena bez DPH po zaokrouhlení činí 2 051 633,- Kč. V případě, že by nebyl proveden nákup nové elektrické manipulační techniky, tak se částka poníží o 998 512,- Kč a celková suma by tedy dosahovala 1 053 121,- Kč.

## 3.2 Časová náročnost

V kapitole 2.7 autor zmiňuje problémy, především pro nové pracovníky při zaskladňování, či vyskladňování zboží z hlediska času. V této podkapitole tedy autor uvede časové náročnosti před zavedením návrhu a po zavedení návrhu a společně je porovná. Jelikož autor je zaměstnancem společnosti a se skladem úzce spolupracuje, tak všechny časové údaje jsou měřeny v reálných situacích a jsou zaokrouhleny na celé minuty.

### 3.2.1 Modelový příklad 1

Pro příklad si autor vybral případ, kdy do skladu přijde zaměstnanec z oddělení údržby fasovat 3 různé druhy šroubů. Čas je počítán od chvíle, kdy údržbář začíná požadovat po skladníkovi materiál. Celý proces je přehledně vyobrazen v Tab. 11

Tab. 11 Modelový příklad 1 – čas při stávajícím stavu

Činnost	Čas
Vysvětlení skladníkovi, co je potřeba fasovat	2 min
Hledání jistých dílu v systému XPERT	3 min
Příchod skladníka od výdejního místa k regálu se šrouby	1 min
Hledání dotyčného materiálu	7 min
Uložení materiálu na vozík	1 min
Odchod zpět k výdejnímu místu	1 min
Odepsání ze skladové karty	1 min
Předání zaměstnanci údržby oproti podpisu výdejky	1 min
Celkový čas	17 min

Zdroj: (autor)

První částí celého procesu je vysvětlení, co za materiál dotyčný potřebuje. Ve chvíli, kdy skladník ví, co chce pracovník fasovat, začne hledat daný díl v podnikovém SW XPERT. Po nalezení v systému vidí, zda daný díl na skladě je a v jakém množství a ví, zda ho dokáže

uspokojit. Pokud tedy dané poptávce dokáže vyhovět, vydá se k regálu se šrouby a začíná již konkrétní rozměry, které jsou požadovány, hledat. Jelikož šrouby jsou obecně malých rozměrů, v regále je jich velké množství a tudíž hledání zabere velkou porci času. Když skladník šrouby dohledá, uloží si je na vozík a vrací se zpět k výdejnímu místu. U výdejního místa odepíše šrouby ze skladové karty a oproti podpisu výdejky je předá pracovníkovi, který šrouby požadoval. Celý tento průběh na sebe navazujících operací trvá celkem 17min.

V případě, kdy se ve skladu zavede autorův návrh na označení jednotlivých pozic všech regálů a dojde k reorganizaci skladovaných položek dle analýzy ABC, tak se celkový čas celého procesu sníží o 5min (Tab. 12). Celý průběh operací bude stejný s jediným rozdílem a to je ten, že skladník při nalezení dílu v SW XPERT na kartě dílu rovnou uvidí, kde se daný materiál nachází a pro něj pak půjde přímo s jistotou.

Tab. 12 Modelový příklad 1 – čas při navrhovaném stavu

Činnost	Čas
Vysvětlení skladníkovi, co je potřeba fasovat	2 min
Hledání jistých dílu v systému XPERT	3 min
Příchod skladníka od výdejního místa k regálu se šrouby	1 min
Hledání dotyčného materiálu	2 min
Uložení materiálu na vozík	1 min
Odchod zpět k výdejnímu místu	1 min
Odepsání ze skladové karty	1 min
Předání zaměstnanci údržby oproti podpisu výdejky	1 min
Celkový čas	12 min

Zdroj: (autor)

### 3.2.2 Modelový příklad 2

V případě, kdy přijde jakýkoliv pracovník do skladu fasovat díly z různých odvětví, které jsou uloženy v různých regálech nastává větší problém pro skladníka. V takovémto

případě se již skladník dostává do situace, kdy přesně neví, kde se daný materiál nachází a musí pátrat po jednotlivých regálech.

V tomto příkladě si autor vybral situaci, kdy přijde do skladu pracovník z oddělení slévárny, potřebuje vyfasovat těsnící šňůry, rukavice a tlumiče hluku, o kterých ví, že je fasoval před dvěma lety a údajně by někde na skladě měly být. Celý postup práce je stejný jako v kapitole 4.2.1 s velkým časovým rozdílem (Tab. 13) v hledání zmíněných dílů a přidáním času při přemístění mezi regály. Skladník ví, kde se ve skladu nachází těsnící šňůry a také ví, ve kterém regálu jsou rukavice. O tlumičích hluků má jen povědomí, že jsou někde v zadních regálech na konci budovy.

Tab. 13 Modelový příklad 2 – čas při stávajícím stavu

<b>Činnost</b>	<b>Čas</b>
Vysvětlení skladníkovi, co je potřeba fasovat	3 min
Hledání jistých dílů v systému XPERT	3 min
Příchod skladníka od výdejního místa k prvnímu regálu s těsnícím materiálem	1 min
Hledání dotyčné těsnící šňůry	2 min
Uložení materiálu na vozík, přejezd k dalšímu regálu	1 min
Hledání rukavic	2 min
Uložení materiálu na vozík, přejezd k dalšímu regálu	2 min
Hledání tlumiče hluku v různých regálech v zadní části skladu	10 min
Odchod zpět k výdejnímu místu	2 min
Odepsání ze skladové karty	1 min
Předání zaměstnanci údržby oproti podpisu výdejky	1 min
<b>Celkový čas</b>	<b>28 min</b>

Zdroj: (autor)



Ve stavu, kdy bude zaveden autorův návrh se celková doba oproti nynějšímu stavu sníží o celkových 11min, jelikož opět bude skladník mít absolutní přehled, kde se materiál nachází. Logicky všechny ostatní operace zůstanou časově stejné.

V extrémnější situaci se může dokonce stát, že daný díl nenalezne a musí požádat ostatní skladníky o pomoc při opětovném hledání. Problém může nastat již na začátku celého procesu průchodu materiálu skladem, kdy je materiál uložen na nějakém místě v regále, kde by ho skladník neočekával. Typická situace je ve chvíli, kdy jsou zvlášť uloženy v jiném regále papírové kartičky, které slouží např. k označení palet ve výrobním cyklu a skladník tyto kartičky omylem zaskladní do regálu kancelářských potřeb, kde se nachází klasické papíry potřebné k tisknutí. Na skladové kartě v SW XPERT tedy vidíme, že na skladě k dispozici jsou, ale fyzicky je nemůžeme najít.

### 3.2.3 Celkové porovnání

V případě, že bude zaveden autorův návrh se celkové časy při fasování zkrátí o poměrně dlouhý časový úsek. Pokud uvažujeme modelový příklad 2, který nastane v šesti cyklech denně, tak úspora celkového času činí 66min (Tab. 14). Tato časová úspora přinese skladníkům možnost věnovat se dalším dílčím činnostem, které jsou nezbytně nutné pro provoz skladu.

Tab. 14 Porovnání modelových příkladů z hlediska času

	Modelový příklad 1 – před	Modelový příklad 1 – po	Modelový příklad 2 – před	Modelový příklad 2 - po
Celkový čas	17 min	12 min	28 min	17 min
Celková úspora	5 min		11 min	

Zdroj: (autor)

Z těchto modelových příkladů je patrné, že čím více druhů materiálu fasující pracovník požaduje, tím se proces z hlediska času stává komplikovanějším. Při zavedení návrhu se tento proces ustálí, jelikož pro skladníka bude evidentní, kde se daný díl nachází.

Důležité je také především to, že toto opatření pomůže rovněž pracovníkům, kteří mají oprávnění ve skladu fasovat, a to v úspoře jejich času a věnování se ve větší míře svým povinnostem a důležitým činnostem v jejich výrobních odděleních.

## ZÁVĚR

Cílem diplomové práce byla důkladná analýza jednotlivých technologií skladování a na základě toho zpracování návrhů a jejich zhodnocení pro celkové zlepšení úrovně celé technologie.

Nejdříve se autor věnoval pečlivé analýze, kde analyzoval jednotlivé části. První částí byla analýza skladovaných položek a konkrétních skladů včetně jejich půdorysných tvarů a vybavení. Další součástí analýzy byla analýza manipulační techniky používaná v centrálním skladu. Důležitým segmentem byla rovněž analýza personálního obsazení. Ve čtvrté části byl představen software, označování dílů a jejich přehlednost. Předposlední část pak vysvětluje celý tok od nákupu zboží až po jeho výdej. Závěrečná část patří zhodnocení všech těchto dílčích analýz a odpověď na otázku, na co je potřeba se zaměřit v návrhové části.

Druhá část celé diplomové práce je zaměřena na návrh řešení nové technologie skladování na základě analýzy z části první. Autor usoudil, že z nynější situace je nejvýhodnější rozšířit současnou skladovací halu o nový prostor, který leží nedaleko. Vzhledem k narůstající potřebě více skladovacích míst, a to z důvodu rozšíření výrobní technologie, bylo toto řešení velmi vhodné. K tomu, aby celkový systém mohl bezproblémově fungovat, autor navrhl zavedení pozicování jednotlivých regálů a umístění zboží dle obrátkovosti na základě vypracované ABC analýzy. Kvůli dvěma různým halám, které od sebe sice nejsou velmi vzdálené, ale je nutné díly přijímat, zakládat a vydávat, navrhl kromě toho i nákup nové manipulační techniky, kterou doposud centrální sklad neměl k dispozici.

Poslední částí práce je pak zhodnocení vypracovaných návrhů, a to z hlediska ekonomického, tedy kolik by celá investice stála společnost peněz. Dále pak zhodnocení časové, a to s ohledem na změnu nynějšího systému na systém, kdy by fungovalo pozicování jednotlivých dílů a díly byly na skladě uskladněny dle autorovy vypracované ABC analýzy. Při úvaze dlouhodobějšího času fungování to činí příliš zbytečného času, který by mohl být využitý k jiným činnostem, ať už na straně pracujících skladníků či pracovníků, kteří chodí fasovat.

Vzhledem k faktu, že autor ve společnosti pracuje a s centrálním skladem úzce spolupracuje je tento návrh nejlepším možným řešením pro zlepšení efektivity a tím pádem celé technologie skladování.

## Seznam použitých informačních zdrojů

1. RONAL GROUP: Společnost. *RONAL GROUP* [online]. 2019, 2019 [cit. 2019-12-18]. Dostupné z: <https://www.ronalgroup.com/cs/spolecnost/>
2. RONAL GROUP: Profil společnosti. *RONAL GROUP* [online]. 2019, 2019 [cit. 2019-12-18]. Dostupné z: <https://www.ronalgroup.com/cs/profil-spolecnosti/>
3. RONAL GROUP: Pobočky. *RONAL GROUP* [online]. 2019, 2019 [cit. 2019-12-18]. Dostupné z: <https://www.ronalgroup.com/cs/pobocky/>
4. GROS, Ivan. Velká kniha logistiky. Praha: Vysoká škola chemicko-technologická v Praze, 2016. ISBN 978-80-7080-952-5.
5. Interní materiály společnosti Ronal CR s.r.o. Jičín, 2019.
6. Google maps [online]. 2020 [cit. 2020-07-22]. Dostupné z: <https://www.google.cz/maps>
7. HÝBLOVÁ, Petra. Logistika: pro kombinovanou formu studia. Pardubice: Univerzita Pardubice, 2006. ISBN 80-7194-914-0.
8. STILL. ELEKTRICKÝ VYSOKOZDVIŽNÝ VOZÍK RX 60 2,5 - 3,5 t [online]. [cit. 2020-07-22]. Dostupné z: <https://www.still.cz/voziky/nove-voziky/elektricke-vysokozdvizne-voziky/rx-60-25-35-t.html>

## **PŘÍLOHY**

Příloha A Souhrnná tabulka všech skupin materiálu – ABC analýza.....	70
Příloha B Materiál pro výrobu – ABC analýza.....	142
Příloha C Kancelářské potřeby – ABC analýza.....	151
Příloha D Nářadí – ABC analýza.....	156
Příloha E Náhradní díly pro údržbu – ABC analýza .....	164
Příloha F Ochranné pracovní pomůcky – ABC analýza.....	193
Příloha G Čistící, mazací a úklidová technika – ABC analýza .....	198
Příloha H Sklad zámečníci – ABC analýza .....	201

Příloha A Souhrnná tabulka všech skupin materiálu – ABC analýza

Souhrnná tabulka všech skupin materiálu - ABC analýza						
Skupina materiálů	ID	Název dílu	Výdej ze skladu	% výskytu	% kumul. výskytu	ABC
Materiál pro výrobu	400.2100.072	Sieb, Sombrero	734 000	15,68%	15,68%	A
Materiál pro výrobu	400.2100.076	Sieb, Sombrero	469 000	10,02%	25,71%	A
Materiál pro výrobu	400.2100.062	Sieb, Sombrero H=22 D.55	424 500	9,07%	34,78%	A
Materiál pro výrobu	400.2100.091	Sieb, Sombrero	205 250	4,39%	39,16%	A
Materiál pro výrobu	400.2100.063	Sieb, Sombrero H=22 D.60	185 000	3,95%	43,11%	A
Kancelářské potřeby	930.0294.068	Etikette 10x10 20997E/Roll	180 954	3,87%	46,98%	A
Materiál pro výrobu	400.2100.061	Sieb, Sombrero H=22 D.50	163 250	3,49%	50,47%	A
Kancelářské potřeby	600.6500.631	PALETTENSCHHEIN (W17)	121 300	2,59%	53,06%	A
Kancelářské potřeby	930.0610.001	HÜLLE, KLARSICHT PVC	114 900	2,46%	55,52%	A
Náhradní díly pro údržbu	400.1500.006	Duese, Schlitz	62 500	1,34%	56,85%	A
Kancelářské potřeby	400.9002.934	Papír xerografický ZOOM A4	58 000	1,24%	58,09%	A
Materiál pro výrobu	400.2100.069	Sieb, Sombrero	57 200	1,22%	59,31%	A
Náhradní díly pro údržbu	400.1500.002	Duese, Schlitz	57 000	1,22%	60,53%	A
Materiál pro výrobu	400.2100.044	Sieb, Sombrero D.55	56 500	1,21%	61,74%	A
Náhradní díly pro údržbu	400.0703.261	Schleifscheibe 321H0080	54 200	1,16%	62,90%	A
Kancelářské potřeby	600.6500.625	PALETTENSCHHEIN W17	53 000	1,13%	64,03%	A
Náhradní díly pro údržbu	400.0700.003	Schleifpapier KL311	52 450	1,12%	65,15%	A
Kancelářské potřeby	400.9007.662	Průvodka 210x297 mm	50 000	1,07%	66,22%	A
Ochranné pracovní pomůcky	400.9009.931	Rukavice nylon úplet	49 795	1,06%	67,28%	A
Materiál pro výrobu	400.2100.067	Sieb, Sombrero	47 500	1,01%	68,30%	A
Materiál pro výrobu	400.9009.781	Papír brusný 3M 411Q	45 500	0,97%	69,27%	A
Materiál pro výrobu	400.2100.074	Sieb, Topf doppelt	43 750	0,93%	70,21%	A
Materiál pro výrobu	400.2100.035	Sieb, Topf H=16/7 50/20/26	40 000	0,85%	71,06%	A
Náhradní díly pro údržbu	400.0600.395	Schraube, Zyl. DIN 912	35 600	0,76%	71,82%	A

Materiál pro výrobu	400.9009.701	Brusné pásy MED S/B	33 309	0,71%	72,53%	A
Náhradní díly pro údržbu	400.0703.119	Schleifrolle PR 0925	31 050	0,66%	73,20%	A
Materiál pro výrobu	400.9003.138	Papír brusný-arch za sucha	30 000	0,64%	73,84%	A
Materiál pro výrobu	400.2100.014	Sieb, Topf H=10 D.56	30 000	0,64%	74,48%	A
Kancelářské potřeby	600.6500.634	Kontrolní zpráva výst.kon.	29 500	0,63%	75,11%	A
Nářadí	400.9010.153	Kotouč 150mm, bez děr	28 300	0,60%	75,71%	A
Kancelářské potřeby	932.9300.005	Etiketten	28 000	0,60%	76,31%	A
Materiál pro výrobu	400.2100.057	Sieb, Sombrero D.50mm	27 000	0,58%	76,89%	A
Kancelářské potřeby	600.6500.622	PALETTENSCHHEIN W17	25 000	0,53%	77,42%	A
Náhradní díly pro údržbu	810.0400.398	Lager, Rill f.Kette D8-300	23 758	0,51%	77,93%	A
Náhradní díly pro údržbu	400.0703.070	Schleifblatt korund	23 000	0,49%	78,42%	A
Čistící, mazací, úklidová technika	103.0209.001	Putzlappen	20 508	0,44%	78,86%	A
Materiál pro výrobu	831.3207.583	PLATTE, WENDE VPGT	20 280	0,43%	79,29%	A
Materiál pro výrobu	400.2100.075	Sieb, Topf doppelt	20 150	0,43%	79,72%	A
Materiál pro výrobu	400.2100.068	Sieb, Sombrero	20 000	0,43%	80,15%	A
Materiál pro výrobu	400.0101.019	STRAHLGLAS MG 40/50	20 000	0,43%	80,58%	A
Kancelářské potřeby	400.9002.828	Prospektové obaly A4-euro	19 700	0,42%	81,00%	A
Materiál pro výrobu	400.2100.045	Sieb, Sombrero H=16 D.60	19 000	0,41%	81,41%	A
Materiál pro výrobu	831.3206.001	WENDEPLATTE* 80179	18 840	0,40%	81,81%	A
Kancelářské potřeby	400.9003.095	Propustka Ronal	18 200	0,39%	82,20%	A
Materiál pro výrobu	831.3227.062	Platte, Wende H 216 T	16 420	0,35%	82,55%	A
Materiál pro výrobu	831.1700.505	Platte, Wende VPGT	15 780	0,34%	82,88%	A
Ochranné pracovní pomůcky	400.9003.098	Rukavice - Vinyl 3.012	15 400	0,33%	83,21%	A
Náhradní díly pro údržbu	400.0401.275	Dichtung, Gradit	14 500	0,31%	83,52%	A
Náhradní díly pro údržbu	400.0600.083	Schraube, Zyl. DIN 912	14 300	0,31%	83,83%	A
Materiál pro výrobu	400.2100.036	Sieb, Sombrero D.56	14 000	0,30%	84,13%	A
Náhradní díly pro údržbu	400.0600.074	Schraube, Zyl. DIN 912	13 950	0,30%	84,43%	A
Náhradní díly pro údržbu	400.0600.054	Schraube, Zyl. DIN 912	13 400	0,29%	84,71%	A
Kancelářské potřeby	600.6500.624	PALETTENSCHHEIN W17	12 900	0,28%	84,99%	A

Materiál pro výrobu	400.1001.120	Stopfen, Stichl. 06097-4-1	12 580	0,27%	85,26%	B
Ochranné pracovní pomůcky	400.9009.642	Utěrka Tork Purolin 90477	12 550	0,27%	85,53%	B
Kancelářské potřeby	600.6500.633	PALETTENSCHHEIN W17	12 300	0,26%	85,79%	B
Náhradní díly pro údržbu	810.0500.351	Splint	12 000	0,26%	86,04%	B
Materiál pro výrobu	400.2100.013	Sieb, Topf H=10 D.50	12 000	0,26%	86,30%	B
Náhradní díly pro údržbu	400.0401.078	DICHTUNG Hartfaser	11 000	0,24%	86,54%	B
Ochranné pracovní pomůcky	400.9004.891	Pytel igelitový	10 700	0,23%	86,76%	B
Náhradní díly pro údržbu	400.0600.025	Schraube, Zyl. DIN 912	10 675	0,23%	86,99%	B
Náhradní díly pro údržbu	400.0600.870	Schraube, Zyl. DIN 912	10 390	0,22%	87,21%	B
Kancelářské potřeby	400.9004.183	Samolepka žlutá kulatá	10 000	0,21%	87,43%	B
Náhradní díly pro údržbu	400.0600.405	Schraube, Zyl. DIN 912	10 000	0,21%	87,64%	B
Kancelářské potřeby	400.9004.619	Papír hlavičkový-objednáv.	10 000	0,21%	87,86%	B
Ochranné pracovní pomůcky	400.9009.734	Pytel igelitový	9 651	0,21%	88,06%	B
Materiál pro výrobu	831.3207.603	Platte, Wende VCGT	9 400	0,20%	88,26%	B
Ochranné pracovní pomůcky	400.9009.932	Rukavice nylon úplet	9 206	0,20%	88,46%	B
Nářadí	830.0100.035	Feile, Schleif FB 14	9 000	0,19%	88,65%	B
Ochranné pracovní pomůcky	400.0317.018	Handschuhe, Finger weiss	8 506	0,18%	88,83%	B
Materiál pro výrobu	810.0500.350	Buchse	8 170	0,17%	89,01%	B
Ochranné pracovní pomůcky	103.0209.033	Handtuch, Papier	8 028	0,17%	89,18%	B
Materiál pro výrobu	400.9011.434	Papír brusný Delta výsek	8 000	0,17%	89,35%	B
Kancelářské potřeby	400.9001.333	Papír DIN A3; kopírovací	8 000	0,17%	89,52%	B
Čistící, mazací, úklidová technika	400.0901.060	Salz, Reinigung	8 000	0,17%	89,69%	B
Náhradní díly pro údržbu	400.0600.013	Schraube, Zyl. DIN 912	8 000	0,17%	89,86%	B
Ochranné pracovní pomůcky	400.9009.733	Pytel igelitový	7 845	0,17%	90,03%	B
Nářadí	400.9006.726	Kotouč brusný 255 HOOKIT	7 700	0,16%	90,20%	B
Kancelářské potřeby	930.0294.050	ETIKETTEN - ZWECKFORM 3655	7 000	0,15%	90,35%	B

Kancelářské potřeby	400.9005.280	Obálka mzdová 250*6	7 000	0,15%	90,49%	B
Náhradní díly pro údržbu	400.0701.001	Schleifband 361A-B	7 000	0,15%	90,64%	B
Náhradní díly pro údržbu	400.0600.019	Schraube, Zyl. DIN 912	7 000	0,15%	90,79%	B
Nářadí	830.0100.108	Feile, Schleif KORN 120	6 500	0,14%	90,93%	B
Kancelářské potřeby	600.6500.628	PALETTENSCHHEIN (W17)	6 500	0,14%	91,07%	B
Nářadí	400.0703.544	Schwamm, Soft Nr. 3808	6 360	0,14%	91,21%	B
Náhradní díly pro údržbu	400.0600.023	Schraube, Zyl. DIN 912	6 300	0,13%	91,34%	B
Náhradní díly pro údržbu	400.0703.075	Schleifscheibe Sc-Brite	6 200	0,13%	91,47%	B
Materiál pro výrobu	400.9009.602	Drť ocelová GL 80	6 000	0,13%	91,60%	B
Čistící, mazací, úklidová technika	400.9009.601	Granulát ocelový S70	6 000	0,13%	91,73%	B
Náhradní díly pro údržbu	400.0608.004	Mutter, Skt. DIN 934	6 000	0,13%	91,86%	B
Náhradní díly pro údržbu	400.0602.004	Scheibe, Unterleg DIN 125	6 000	0,13%	91,99%	B
Ochranné pracovní pomůcky	400.0317.021	Handschuhe, Arbeits	5 583	0,12%	92,11%	B
Materiál pro výrobu	400.9009.703	Brusné kotoučky MED S/B	5 300	0,11%	92,22%	B
Náhradní díly pro údržbu	400.0600.026	Schraube, Zyl. DIN 912	5 300	0,11%	92,33%	B
Náhradní díly pro údržbu	400.9009.973	Těsnění pl. kruh	5 300	0,11%	92,45%	B
Kancelářské potřeby	932.0500.028	FORM. "WIEGESCHEIN" Landau	5 000	0,11%	92,55%	B
Náhradní díly pro údržbu	400.0703.276	Schleifband Scotch-Brite	5 000	0,11%	92,66%	B
Náhradní díly pro údržbu	400.0703.101	Schleifblatt, Dreieck	5 000	0,11%	92,77%	B
Materiál pro výrobu	400.2100.073	Sieb, Sombrero	5 000	0,11%	92,87%	B
Kancelářské potřeby	400.9002.834	Požadavek nákupu A5 1+2lep	4 975	0,11%	92,98%	B
Kancelářské potřeby	600.6500.619	PALETTENSCHHEIN W17	4 900	0,10%	93,09%	B
Ochranné pracovní pomůcky	400.9009.958	Papír toalet. Gigant	4 572	0,10%	93,18%	B
Kancelářské potřeby	400.9003.231	Popisovač Centropen Liner	4 499	0,10%	93,28%	B
Náhradní díly pro údržbu	400.0700.006	Schleifpapier KL311	4 350	0,09%	93,37%	B
Náhradní díly pro údržbu	400.0608.002	Mutter, Skt. DIN 934	4 000	0,09%	93,46%	B
Náhradní díly pro údržbu	400.0602.031	Scheibe, Unterleg M8 FormA	4 000	0,09%	93,54%	B
Materiál pro výrobu	400.2100.019	Sieb, Topf H=10 D.60	4 000	0,09%	93,63%	B
Kancelářské potřeby	400.9001.925	Štítek popisovací	4 000	0,09%	93,71%	B



Ochranné pracovní pomůcky	400.9011.090	Utěrka lepkavá	3 850	0,08%	93,80%	B
Kancelářské potřeby	600.6500.626	PALETTENSCHHEIN SI 7 (W17)	3 800	0,08%	93,88%	B
Kancelářské potřeby	400.9004.677	Karta "Opravená kokila Si7	3 600	0,08%	93,95%	B
Náhradní díly pro údržbu	400.0600.397	Schraube, Zyl. DIN 912	3 500	0,07%	94,03%	B
Materiál pro výrobu	400.0102.052	Strahlmittel A96/F36	3 300	0,07%	94,10%	B
Čistící, mazací, úklidová technika	400.0901.024	INSURAL 800	3 240	0,07%	94,17%	B
Náhradní díly pro údržbu	400.0703.095	Schleifscheibe	3 003	0,06%	94,23%	B
Nářadí	812.0500.017	Drahtkorn, Edelst.STDZE030	3 000	0,06%	94,30%	B
Náhradní díly pro údržbu	400.0608.008	Mutter, Skt. DIN 934	3 000	0,06%	94,36%	B
Náhradní díly pro údržbu	400.0609.006	Ring, Feder DIN 127	3 000	0,06%	94,43%	B
Náhradní díly pro údržbu	400.0602.006	Scheibe, Unterleg DIN 125	3 000	0,06%	94,49%	B
Kancelářské potřeby	600.6500.632	PALETTENSCHHEIN (W17)	3 000	0,06%	94,55%	B
Materiál pro výrobu	831.3207.614	Platte, Wende-St. 11508438	2 904	0,06%	94,62%	B
Náhradní díly pro údržbu	810.0400.010	LAGER, RILLENKUGEL	2 900	0,06%	94,68%	B
Ochranné pracovní pomůcky	400.9002.865	Krém ochranný na ruce	2 838	0,06%	94,74%	B
Náhradní díly pro údržbu	400.0602.017	Scheibe, Unterleg DIN 125	2 800	0,06%	94,80%	B
Kancelářské potřeby	400.9003.208	Propisovačka	2 775	0,06%	94,86%	B
Čistící, mazací, úklidová technika	108.0000.075	Schlichte	2 760	0,06%	94,92%	B
Kancelářské potřeby	400.9007.394	Popisovač Centropen 2846	2 646	0,06%	94,97%	B
Materiál pro výrobu	400.0501.048	Stift, Auswerfer	2 570	0,05%	95,03%	C
Kancelářské potřeby	930.0610.016	HÜLLE, KLARSICHT PVC A4	2 500	0,05%	95,08%	C
Materiál pro výrobu	831.1801.003	KLEMMSCHRAUBE*	2 500	0,05%	95,13%	C
Materiál pro výrobu	400.9009.766	Materiál brusný MIRKA	2 400	0,05%	95,19%	C
Náhradní díly pro údržbu	400.0401.093	Dichtung Hartfaser	2 335	0,05%	95,24%	C
Materiál pro výrobu	831.0601.120	Radialbuerste K 60	2 322	0,05%	95,29%	C
Kancelářské potřeby	400.9007.395	Popisovač Centropen 8866	2 257	0,05%	95,33%	C
Materiál pro výrobu	400.0703.288	Schleifband 707E	2 200	0,05%	95,38%	C
Materiál pro výrobu	831.0601.112	Radialbuerste K 60	2 178	0,05%	95,43%	C

Čistící, mazací, úklidová technika	400.9001.464	Mýdlo toaletní	2 170	0,05%	95,47%	C
Čistící, mazací, úklidová technika	400.9006.683	Líh - 1ltr.láhve	2 022	0,04%	95,52%	C
Kancelářské potřeby	932.9300.003	Etiketten R 131	2 000	0,04%	95,56%	C
Náhradní díly pro údržbu	400.0608.019	Mutter, Skt. DIN 934	2 000	0,04%	95,60%	C
Náhradní díly pro údržbu	400.0608.011	Mutter, Skt. DIN 985	2 000	0,04%	95,64%	C
Nářadí	400.9002.112	Nýt dutý GESIPA 4x12	2 000	0,04%	95,69%	C
Náhradní díly pro údržbu	400.0600.415	Schraube, Zyl. DIN 912	2 000	0,04%	95,73%	C
Materiál pro výrobu	400.9009.699	Brusné pásy MED S/B	1 950	0,04%	95,77%	C
Materiál pro výrobu	831.3207.061	PLATTE, WENDE K	1 940	0,04%	95,81%	C
Náhradní díly pro údržbu	400.0608.059	Mutter, Skt. DIN 985	1 900	0,04%	95,85%	C
Náhradní díly pro údržbu	400.9009.972	Těsnění pod stoup.trubicí	1 900	0,04%	95,89%	C
Čistící, mazací, úklidová technika	400.9001.466	SOLMIX 375g	1 888	0,04%	95,93%	C
Náhradní díly pro údržbu	400.1000.060	Duese, Anguss	1 879	0,04%	95,98%	C
Ochranné pracovní pomůcky	400.9009.735	Pytel igelitový	1 845	0,04%	96,01%	C
Materiál pro výrobu	400.9011.258	Litina GG 25 pr.70	1 820	0,04%	96,05%	C
Kancelářské potřeby	400.9003.094	Desky oddělovací (pořadač)	1 800	0,04%	96,09%	C
Ochranné pracovní pomůcky	400.0318.000	STICKZEICHEN RONAL KLEIN	1 800	0,04%	96,13%	C
Ochranné pracovní pomůcky	400.9004.856	Rukavice NITRIL SAHARA 100	1 800	0,04%	96,17%	C
Náhradní díly pro údržbu	400.0600.058	Schraube, Zyl. DIN 912	1 800	0,04%	96,21%	C
Náhradní díly pro údržbu	400.0600.091	Schraube, Zyl. DIN 912	1 800	0,04%	96,25%	C
Čistící, mazací, úklidová technika	400.9009.236	Čistič brzd spray - 600ml-	1 739	0,04%	96,28%	C
Náhradní díly pro údržbu	400.9009.732	Těsnění Novaphit SSTC	1 600	0,03%	96,32%	C
Materiál pro výrobu	831.3207.741	Platte, Stechwende HM	1 540	0,03%	96,35%	C
Ochranné pracovní pomůcky	400.1803.096	Sack, Plastik VCI	1 505	0,03%	96,38%	C
Nářadí	830.0100.050	Feile, Schleif FB 48	1 500	0,03%	96,41%	C
Nářadí	400.9002.111	Nýt dutý GESIPA 4x10	1 500	0,03%	96,45%	C
Náhradní díly	400.9010.022	Šňůra těsnící 35x40 mm	1 490	0,03%	96,48%	C

pro údržbu						
Náhradní díly pro údržbu	400.9004.120	Návlek na vzduchovou hadic	1 450	0,03%	96,51%	C
Náhradní díly pro údržbu	400.9010.016	Trubice stoupací krátká	1 411	0,03%	96,54%	C
Náhradní díly pro údržbu	811.0302.228	Band, Bindungs	1 400	0,03%	96,57%	C
Náhradní díly pro údržbu	400.0600.377	Schraube, Zyl. DIN 912	1 400	0,03%	96,60%	C
Náhradní díly pro údržbu	400.0600.546	Schraube, Zyl. DIN 912	1 400	0,03%	96,63%	C
Nářadí	400.1200.001	Pinsel, Heizkoerper	1 344	0,03%	96,66%	C
Náhradní díly pro údržbu	400.9009.869	Rychlospojka-vnější závit	1 300	0,03%	96,69%	C
Nářadí	400.9009.461	Kotouč brusný D115 K80	1 300	0,03%	96,71%	C
Ochranné pracovní pomůcky	400.9002.150	Sklo do svářecí kukly	1 300	0,03%	96,74%	C
Nářadí	400.9011.024	Papír brusný Mirka WPF	1 300	0,03%	96,77%	C
Materiál pro výrobu	400.9009.466	Papír brusný - arch	1 250	0,03%	96,80%	C
Nářadí	830.0502.031	KLINGE, Entgrater	1 210	0,03%	96,82%	C
Náhradní díly pro údržbu	400.0602.021	Scheibe, Unterleg DIN 125	1 200	0,03%	96,85%	C
Náhradní díly pro údržbu	400.0600.057	Schraube, Zyl. DIN 912	1 200	0,03%	96,87%	C
Ochranné pracovní pomůcky	400.9009.965	Rukavice KRAKATAU	1 172	0,03%	96,90%	C
Náhradní díly pro údržbu	400.9010.240	Ložisko 7205 B - kovová	1 150	0,02%	96,92%	C
Čistící, mazací, úklidová technika	108.0000.073	Schlichte	1 135	0,02%	96,95%	C
Náhradní díly pro údržbu	400.9010.562	Hadice Push-Lok DN 12/šedá	1 100	0,02%	96,97%	C
Náhradní díly pro údržbu	811.0302.227	Band, Bindungs	1 100	0,02%	96,99%	C
Náhradní díly pro údržbu	810.0004.144	Filtervlies	1 100	0,02%	97,02%	C
Ochranné pracovní pomůcky	400.0318.001	STICKZEICHEN RONAL GROSS	1 100	0,02%	97,04%	C
Čistící, mazací, úklidová technika	400.9004.785	Transparent. teflon. tuk	1 062	0,02%	97,06%	C
Náhradní díly pro údržbu	810.0401.718	Lager, Rillenkugel	1 050	0,02%	97,09%	C
Kancelářské potřeby	930.0104.009	Kreide, Wachs-Signier	1 026	0,02%	97,11%	C
Čistící, mazací, úklidová technika	400.9010.674	Sprej odmašťovací 79-02	1 024	0,02%	97,13%	C
Kancelářské potřeby	400.9003.395	Lístek návštěvní RONAL	1 000	0,02%	97,15%	C
Náhradní díly pro údržbu	400.0608.006	Mutter, Skt. DIN 934	1 000	0,02%	97,17%	C

Náhradní díly pro údržbu	400.0608.061	Mutter, Skt. DIN 985	1 000	0,02%	97,19%	C
Nářadí	400.9002.926	Nýt dutý 4×14 Gesipa	1 000	0,02%	97,21%	C
Nářadí	400.9004.276	Nýt dutý Gesipa 4x20	1 000	0,02%	97,24%	C
Náhradní díly pro údržbu	400.9001.414	Podložka 10,2 ČSN 02 1740	1 000	0,02%	97,26%	C
Náhradní díly pro údržbu	400.0602.001	Scheibe, Unterleg DIN 125	1 000	0,02%	97,28%	C
Náhradní díly pro údržbu	400.0600.147	Schraube, Skt. DIN 933	1 000	0,02%	97,30%	C
Náhradní díly pro údržbu	400.0600.150	Schraube, Skt. DIN 933	1 000	0,02%	97,32%	C
Náhradní díly pro údržbu	400.0600.056	Schraube, Zyl. DIN 912	1 000	0,02%	97,34%	C
Materiál pro výrobu	400.0501.028	Stift, Auswerfer	1 000	0,02%	97,36%	C
Náhradní díly pro údržbu	400.9010.133	Šroub TEKX forma N	1 000	0,02%	97,39%	C
Kancelářské potřeby	400.9003.680	Štítek samolepící (malý)	1 000	0,02%	97,41%	C
Materiál pro výrobu	400.0501.049	Stift, Auswerfer	965	0,02%	97,43%	C
Materiál pro výrobu	400.1001.169	Buchse, Anguss keramisch	960	0,02%	97,45%	C
Materiál pro výrobu	831.1701.129	Klemmschraube 7883202	950	0,02%	97,47%	C
Nářadí	005.0106.238	Sonde, Metall	920	0,02%	97,49%	C
Materiál pro výrobu	400.9009.925	Materiál návarový EWE-12W	910	0,02%	97,51%	C
Nářadí	830.0100.047	Feile, Schleif FB 48	900	0,02%	97,53%	C
Náhradní díly pro údržbu	400.9011.173	Těsnění 90x80x5	900	0,02%	97,55%	C
Kancelářské potřeby	400.9003.352	Vizitka oboustranná	900	0,02%	97,57%	C
Kancelářské potřeby	930.0104.001	Kreide, Wachs-Signier	876	0,02%	97,58%	C
Náhradní díly pro údržbu	400.1000.062	Duese, Anguss	875	0,02%	97,60%	C
Náhradní díly pro údržbu	400.9010.823	Hadice z plastu	866	0,02%	97,62%	C
Čistící, mazací, úklidová technika	400.9004.186	Soltech A	843	0,02%	97,64%	C
Náhradní díly pro údržbu	810.0714.879	Schlauch f. Pulverpistole	800	0,02%	97,66%	C
Náhradní díly pro údržbu	810.1723.095	Walze	800	0,02%	97,67%	C
Kancelářské potřeby	400.9002.837	Desky A4 "L"-průhledné	800	0,02%	97,69%	C
Náhradní díly pro údržbu	810.0700.038	ABECKUNG	800	0,02%	97,71%	C
Ochranné pracovní pomůcky	400.9005.613	Rukavice svářečské Kevlar	790	0,02%	97,72%	C
Ochranné pracovní pomůcky	400.9009.729	Kukla bavlněná s otvory	770	0,02%	97,74%	C
Náhradní díly	831.1926.008	Schleifer, Faecher Korn 80	770	0,02%	97,76%	C

pro údržbu						
Ochranné pracovní pomůcky	400.1803.033	PAPIER, TOILETTEN	768	0,02%	97,77%	C
Čistící, mazací, úklidová technika	108.0000.074	Schlichte	765	0,02%	97,79%	C
Kancelářské potřeby	930.0610.014	Huelle, Klarsicht PVC A5	750	0,02%	97,81%	C
Čistící, mazací, úklidová technika	400.9003.156	Mýdlo tekuté Palome-modré	750	0,02%	97,82%	C
Kancelářské potřeby	400.9003.681	Štítek samolepící (střední)	740	0,02%	97,84%	C
Kancelářské potřeby	400.9003.682	Štítek samolepící (velký)	740	0,02%	97,85%	C
Náhradní díly pro údržbu	400.9010.101	BIG-BAG (1,0x1,0x0,8 m)	720	0,02%	97,87%	C
Náhradní díly pro údržbu	810.0714.753	Keil C 4 Nr. 390310	700	0,01%	97,88%	C
Kancelářské potřeby	932.1100.078	Formular	700	0,01%	97,90%	C
Kancelářské potřeby	932.1100.079	Formular	700	0,01%	97,91%	C
Náhradní díly pro údržbu	400.9002.458	Podložka 21 ČSN 02 1702	700	0,01%	97,93%	C
Náhradní díly pro údržbu	400.0602.018	Scheibe, Unterleg DIN 125	700	0,01%	97,94%	C
Náhradní díly pro údržbu	400.9004.889	Spojka trubková 1/2" - čer	700	0,01%	97,96%	C
Materiál pro výrobu	831.3207.712	Platte, Wende PKD	700	0,01%	97,97%	C
Kancelářské potřeby	930.0104.002	Kreide, Wachs-Signier	648	0,01%	97,99%	C
Čistící, mazací, úklidová technika	400.9004.784	Sprej uvolňovací Torsion	645	0,01%	98,00%	C
Ochranné pracovní pomůcky	400.0304.001	ARBEITSANZUG, LACKIER	616	0,01%	98,01%	C
Materiál pro výrobu	400.1001.171	Buchse, Anguss keramisch	600	0,01%	98,03%	C
Materiál pro výrobu	400.1001.173	Buchse, Anguss keramisch	600	0,01%	98,04%	C
Náhradní díly pro údržbu	810.1702.008	SCHLAUCH, AUTOGEN	600	0,01%	98,05%	C
Náhradní díly pro údržbu	400.0600.652	Schraube, Zyl. DIN 912	600	0,01%	98,07%	C
Materiál pro výrobu	400.0501.071	Stift, Auswerfer	600	0,01%	98,08%	C
Materiál pro výrobu	400.0501.073	Stift, Auswerfer	600	0,01%	98,09%	C
Nářadí	830.0100.052	Feile, Schleif	560	0,01%	98,10%	C
Náhradní díly pro údržbu	810.0714.758	Dichtsatz	555	0,01%	98,12%	C
Náhradní díly pro údržbu	400.1000.061	Duese, Anguss	550	0,01%	98,13%	C
Náhradní díly pro údržbu	400.0612.001	Schelle, Schlauch Band 9	534	0,01%	98,14%	C



Náhradní díly pro údržbu	810.3500.090	Beutel, Filter	520	0,01%	98,15%	C
Náhradní díly pro údržbu	400.9009.945	Trubka keramická	504	0,01%	98,16%	C
Náhradní díly pro údržbu	400.9011.366	Hadice Push-Lock DN 12	500	0,01%	98,17%	C
Náhradní díly pro údržbu	810.0400.136	Lager F001272647	500	0,01%	98,18%	C
Náhradní díly pro údržbu	400.1500.001	Duese, Schlitz	500	0,01%	98,19%	C
Náhradní díly pro údržbu	400.0602.058	Feder, Teller	500	0,01%	98,20%	C
Náhradní díly pro údržbu	400.9010.288	Filtr výfuku	500	0,01%	98,21%	C
Ochranné pracovní pomůcky	400.0309.009	MASKE, GROBSTAUBFILTER	500	0,01%	98,22%	C
Kancelářské potřeby	400.9004.678	Karta "Opravená kokila Si	500	0,01%	98,24%	C
Náhradní díly pro údržbu	400.9007.127	Prstýnek kónic.SBKE2930/40	500	0,01%	98,25%	C
Náhradní díly pro údržbu	400.0609.005	Ring, Feder DIN 127	500	0,01%	98,26%	C
Náhradní díly pro údržbu	400.0600.241	Schraube, Senk DIN 7991	500	0,01%	98,27%	C
Náhradní díly pro údržbu	400.0600.142	Schraube, Skt. DIN 933	500	0,01%	98,28%	C
Náhradní díly pro údržbu	400.0600.156	Schraube, Skt. DIN 933	500	0,01%	98,29%	C
Náhradní díly pro údržbu	400.0600.705	Schraube, Skt. DIN 933	500	0,01%	98,30%	C
Náhradní díly pro údržbu	400.0600.027	Schraube, Zyl. DIN 912	500	0,01%	98,31%	C
Náhradní díly pro údržbu	400.0600.055	Schraube, Zyl. DIN 912	500	0,01%	98,32%	C
Náhradní díly pro údržbu	400.0600.302	Schraube, Zyl. DIN 912	500	0,01%	98,33%	C
Materiál pro výrobu	400.0501.072	Stift, Auswerfer	500	0,01%	98,34%	C
Nářadí	400.9002.798	Vrut do dřeva 5×35	500	0,01%	98,35%	C
Kancelářské potřeby	600.6500.630	PALETTENSCHHEIN (W17)	500	0,01%	98,36%	C
Ochranné pracovní pomůcky	400.9007.009	Tričko bavln.modré vel. L	492	0,01%	98,37%	C
Náhradní díly pro údržbu	400.9001.547	Koleno 1/2" černé 92	485	0,01%	98,38%	C
Ochranné pracovní pomůcky	400.0311.000	Ušní zátky (stromečky)	479	0,01%	98,39%	C
Kancelářské potřeby	930.0104.003	Kreide, Wachs-Signier	468	0,01%	98,40%	C
Nářadí	400.9001.102	Razníky čísel 3 mm	461	0,01%	98,41%	C
Ochranné pracovní pomůcky	400.9007.010	Tričko bavln.modré vel. XL	457	0,01%	98,42%	C
Náhradní díly pro údržbu	400.9010.820	Hadice z plastu	456	0,01%	98,43%	C

Materiál pro výrobu	831.3207.030	Platte Typ 23 2342210265	450	0,01%	98,44%	C
Ochranné pracovní pomůcky	400.9002.842	Kalhoty pracovní - modré	443	0,01%	98,45%	C
Ochranné pracovní pomůcky	400.9009.614	Brýle ochranné Uvex	438	0,01%	98,46%	C
Čistící, mazací, úklidová technika	400.9007.295	Mycí prostř. RM 69 ASF	426	0,01%	98,47%	C
Ochranné pracovní pomůcky	400.9007.415	Triko bav.l.s dl.ruk. XL	419	0,01%	98,48%	C
Náhradní díly pro údržbu	810.0401.072	Lager, Rillenkugel	400	0,01%	98,49%	C
Kancelářské potřeby	930.0351.006	TASCHE, HÄNGE	400	0,01%	98,50%	C
Ochranné pracovní pomůcky	400.9002.318	Hadice PVC 1/2" s textil.	400	0,01%	98,51%	C
Náhradní díly pro údržbu	400.0608.018	Mutter, Skt. DIN 934	400	0,01%	98,51%	C
Náhradní díly pro údržbu	400.9010.500	Podložka Nord-lock	400	0,01%	98,52%	C
Náhradní díly pro údržbu	400.0600.838	Schraube, Skt. DIN 931	400	0,01%	98,53%	C
Náhradní díly pro údržbu	400.0600.149	Schraube, Skt. DIN 933	400	0,01%	98,54%	C
Náhradní díly pro údržbu	400.0600.151	Schraube, Skt. DIN 933	400	0,01%	98,55%	C
Náhradní díly pro údržbu	400.0600.157	Schraube, Skt. DIN 933	400	0,01%	98,56%	C
Náhradní díly pro údržbu	400.0600.028	Schraube, Zyl. DIN 912	400	0,01%	98,57%	C
Náhradní díly pro údržbu	400.0600.855	Schraube, Zyl. DIN 912	400	0,01%	98,57%	C
Materiál pro výrobu	400.0501.029	Stift, Auswerfer	400	0,01%	98,58%	C
Materiál pro výrobu	400.0501.044	Stift, Auswerfer	400	0,01%	98,59%	C
Materiál pro výrobu	400.0501.046	Stift, Auswerfer	400	0,01%	98,60%	C
Materiál pro výrobu	400.0501.070	Stift, Auswerfer	400	0,01%	98,61%	C
Náhradní díly pro údržbu	400.9003.662	ŠROUB IMBUS M 10 x 22	400	0,01%	98,62%	C
Náhradní díly pro údržbu	400.9009.644	Těsnění grafit. Spiratem 2	400	0,01%	98,63%	C
Náhradní díly pro údržbu	400.9009.643	Těsnění grafitové	400	0,01%	98,63%	C
Nářadí	830.0000.039	STEMPEL, EINHANDSCHLAG	395	0,01%	98,64%	C
Materiál pro výrobu	400.1001.170	Buchse, Anguss keramisch	380	0,01%	98,65%	C
Čistící, mazací, úklidová technika	400.0901.001	Schlichte Oil Dag EU	375	0,01%	98,66%	C
Čistící, mazací, úklidová	400.0901.037	TERRAPAINTE EP8739	375	0,01%	98,67%	C

technika						
Nářadí	830.0300.010	Schraubendreher verchromt	372	0,01%	98,67%	C
Čistící, mazací, úklidová technika	108.0000.190	Oel, Schmier	368	0,01%	98,68%	C
Materiál pro výrobu	400.1001.182	Buchse, Anguss keramisch	352	0,01%	98,69%	C
Ochranné pracovní pomůcky	400.9001.039	Hadice pryž. PB 8x16 oranž	350	0,01%	98,70%	C
Kancelářské potřeby	400.9002.840	Sportpáska	342	0,01%	98,71%	C
Ochranné pracovní pomůcky	400.9007.416	Triko bavl.s dl.ruk. XXL	341	0,01%	98,71%	C
Ochranné pracovní pomůcky	400.9005.291	Dreumex yellou 600 ml	338	0,01%	98,72%	C
Ochranné pracovní pomůcky	400.9002.585	Oblek pracovní - modrý	325	0,01%	98,73%	C
Ochranné pracovní pomůcky	400.9007.414	Triko bavl.s dl.ruk. L	325	0,01%	98,73%	C
Náhradní díly pro údržbu	400.9009.581	Talíř přítlačný	322	0,01%	98,74%	C
Čistící, mazací, úklidová technika	400.9004.185	Duotmel	319	0,01%	98,75%	C
Náhradní díly pro údržbu	400.9010.379	Trubice stoupací D105/d70	316	0,01%	98,75%	C
Materiál pro výrobu	400.9010.480	Beránek 75mm 3M 85099	310	0,01%	98,76%	C
Materiál pro výrobu	400.0700.135	Buerste, Rund	310	0,01%	98,77%	C
Čistící, mazací, úklidová technika	400.9010.077	Olej mazací Fin Lube	310	0,01%	98,77%	C
Ochranné pracovní pomůcky	400.9006.307	Oblek pracovní - modrý	310	0,01%	98,78%	C
Ochranné pracovní pomůcky	400.9009.689	Rukávník Kevlar	310	0,01%	98,79%	C
Náhradní díly pro údržbu	810.0400.296	Lager, Rillenkugel	300	0,01%	98,79%	C
Kancelářské potřeby	932.0700.006	FORM. "BLOCK RONAL"KARIERT	300	0,01%	98,80%	C
Materiál pro výrobu	400.9010.776	Papír brusný pr.250mm 1200	300	0,01%	98,81%	C
Náhradní díly pro údržbu	400.9007.739	Prstýnek konický SBKE 2930	300	0,01%	98,81%	C
Náhradní díly pro údržbu	400.0700.005	Schleifpapier KK114F	300	0,01%	98,82%	C
Náhradní díly pro údržbu	400.0600.084	Schraube, Zyl. DIN 912	300	0,01%	98,83%	C
Náhradní díly pro údržbu	400.0600.301	Schraube, Zyl. DIN 912	300	0,01%	98,83%	C



Náhradní díly pro údržbu	400.0600.325	Schraube, Zyl. DIN 912	300	0,01%	98,84%	C
Materiál pro výrobu	400.0501.050	Stift, Auswerfer	300	0,01%	98,84%	C
Materiál pro výrobu	400.0501.069	Stift, Auswerfer	300	0,01%	98,85%	C
Kancelářské potřeby	600.6500.919	PALETTENSCHHEIN	300	0,01%	98,86%	C
Kancelářské potřeby	600.6500.920	PALETTENSCHHEIN Aufnahme	300	0,01%	98,86%	C
Ochranné pracovní pomůcky	400.9007.011	Tričko bavln.modré vel.XXL	296	0,01%	98,87%	C
Kancelářské potřeby	103.0000.488	Farbe schnell trocknend	290	0,01%	98,88%	C
Náhradní díly pro údržbu	400.0600.137	Schraube, Ring DIN 580	285	0,01%	98,88%	C
Čistící, mazací, úklidová technika	400.9009.697	Nátěr pánve CERAMOL 258 G2	280	0,01%	98,89%	C
Nářadí	830.1507.002	Saegeblatt, Hand	280	0,01%	98,89%	C
Ochranné pracovní pomůcky	400.0317.025	Handschuhe 2560	278	0,01%	98,90%	C
Čistící, mazací, úklidová technika	400.9006.902	Mýdlo tekuté MEVON 55-	276	0,01%	98,91%	C
Ochranné pracovní pomůcky	400.9003.714	Sirup Oranž 12,5 kg	273	0,01%	98,91%	C
Ochranné pracovní pomůcky	400.9003.712	Sirup Cola 12,5 kg	270	0,01%	98,92%	C
Kancelářské potřeby	400.9002.556	Obálka dopis.C5	260	0,01%	98,92%	C
Nářadí	830.0502.017	Klinge, Entgr. Schaft lang	260	0,01%	98,93%	C
Materiál pro výrobu	400.1001.015	Matte, Keramikfaser(21,96)	252	0,01%	98,93%	C
Ochranné pracovní pomůcky	400.9002.982	Rukavice nitril s manž.	252	0,01%	98,94%	C
Materiál pro výrobu	400.9010.124	BÜRSTE, TELLER 1482959	250	0,01%	98,95%	C
Nářadí	400.0607.004	Duebel	250	0,01%	98,95%	C
Nářadí	830.0100.049	Feile, Schleif FB 48	250	0,01%	98,96%	C
Náhradní díly pro údržbu	810.1121.537	Big Bag III	250	0,01%	98,96%	C
Náhradní díly pro údržbu	810.0714.760	Dichtsatz	250	0,01%	98,97%	C
Čistící, mazací, úklidová technika	400.9010.870	Sorbent sypký Sytec	250	0,01%	98,97%	C
Materiál pro výrobu	831.3207.192	Platte, Wende PKD CTD 4110	250	0,01%	98,98%	C
Kancelářské potřeby	600.6500.627	PALETTENSCHHEIN (W17)	250	0,01%	98,98%	C
Ochranné pracovní	400.9009.723	Sirup Kiwi	246	0,01%	98,99%	C

pomůcky						
Náhradní díly pro údržbu	810.0102.040	SCHLAUCH, RINGWELL	245	0,01%	98,99%	C
Kancelářské potřeby	400.9001.237	Pořadač pákový 8cm s 8888	242	0,01%	99,00%	C
Nářadí	831.1701.119	Einsatz, Bett D 5055310	240	0,01%	99,00%	C
Materiál pro výrobu	400.9010.686	Hvězdice brusná	240	0,01%	99,01%	C
Nářadí	400.9002.532	Smetáček - dřevěný	236	0,01%	99,01%	C
Náhradní díly pro údržbu	400.9011.322	Vak velkoobjemový Big Bags	233	0,00%	99,02%	C
Materiál pro výrobu	400.1001.175	Buchse, Anguss keramisch	220	0,00%	99,02%	C
Náhradní díly pro údržbu	810.0714.848	Packung, Nadel	220	0,00%	99,03%	C
Nářadí	400.9003.940	Sáček mikroten. 63x74 cm	220	0,00%	99,03%	C
Kancelářské potřeby	400.9004.377	drátky do sešíváčky č.484	219	0,00%	99,04%	C
Nářadí	830.0401.006	Stechbeitel i.Weissbuchenh	215	0,00%	99,04%	C
Sklad ZAM	041.0500.035	Gehaenge, Foerder 24"	215	0,00%	99,05%	C
Čistící, mazací, úklidová technika	400.9011.269	Mazivo Metaflon 70-2500	214	0,00%	99,05%	C
Náhradní díly pro údržbu	400.0600.087	Schraube, Skt. DIN 933	210	0,00%	99,06%	C
Čistící, mazací, úklidová technika	108.0000.175	Kuehlschmiermittel	208	0,00%	99,06%	C
Ochranné pracovní pomůcky	400.9009.592	Sirup Multivitamin	206	0,00%	99,06%	C
Ochranné pracovní pomůcky	400.9004.703	Triko termální Termal TOP	206	0,00%	99,07%	C
Ochranné pracovní pomůcky	400.9008.548	Hadice z plastu /FESTO/	202	0,00%	99,07%	C
Náhradní díly pro údržbu	400.9011.052	Ložisko kluzné	200	0,00%	99,08%	C
Náhradní díly pro údržbu	810.1723.096	Walze	200	0,00%	99,08%	C
Kancelářské potřeby	400.9008.696	Fólie laminovací 111x154	200	0,00%	99,09%	C
Náhradní díly pro údržbu	810.0004.210	Beutel, Filter	200	0,00%	99,09%	C
Náhradní díly pro údržbu	810.0714.775	Duese, Mat.	200	0,00%	99,09%	C
Nářadí	400.9002.486	Kotouč brusný 150 mm P 120	200	0,00%	99,10%	C
Čistící, mazací, úklidová technika	400.0901.061	Reiniger, Ofen	200	0,00%	99,10%	C
Ochranné pracovní pomůcky	400.9009.961	Ručník papírový skládaný	200	0,00%	99,11%	C
Náhradní díly pro údržbu	400.0602.019	Scheibe, Unterleg DIN 125	200	0,00%	99,11%	C
Náhradní díly	831.1926.006	Schleifer, Faecher KORN 80	200	0,00%	99,12%	C

pro údržbu						
Náhradní díly pro údržbu	400.0700.011	Schleifpapier ALF632	200	0,00%	99,12%	C
Náhradní díly pro údržbu	400.0600.745	Schraube, Senk DIN 7991	200	0,00%	99,12%	C
Náhradní díly pro údržbu	400.0600.703	Schraube, Skt. DIN 931	200	0,00%	99,13%	C
Náhradní díly pro údržbu	400.0600.003	Schraube, Skt. DIN 933	200	0,00%	99,13%	C
Náhradní díly pro údržbu	400.0600.139	Schraube, Skt. DIN 933	200	0,00%	99,14%	C
Náhradní díly pro údržbu	400.0600.152	Schraube, Skt. DIN 933	200	0,00%	99,14%	C
Náhradní díly pro údržbu	400.0600.162	Schraube, Skt. DIN 933	200	0,00%	99,15%	C
Náhradní díly pro údržbu	400.0600.164	Schraube, Skt. DIN 933	200	0,00%	99,15%	C
Náhradní díly pro údržbu	400.0600.171	Schraube, Skt. DIN 933	200	0,00%	99,15%	C
Náhradní díly pro údržbu	400.0600.172	Schraube, Skt. DIN 933	200	0,00%	99,16%	C
Náhradní díly pro údržbu	400.0600.704	Schraube, Skt. DIN 933	200	0,00%	99,16%	C
Náhradní díly pro údržbu	400.0600.092	Schraube, Zyl. DIN 912	200	0,00%	99,17%	C
Náhradní díly pro údržbu	400.0600.391	Schraube, Zyl. DIN 912	200	0,00%	99,17%	C
Náhradní díly pro údržbu	400.0609.019	STECKER, FEDER	200	0,00%	99,18%	C
Materiál pro výrobu	400.0501.030	Stift, Auswerfer	200	0,00%	99,18%	C
Materiál pro výrobu	400.0501.065	Stift, Auswerfer	200	0,00%	99,18%	C
Náhradní díly pro údržbu	400.9003.021	Šroub 6KT 6×70	200	0,00%	99,19%	C
Náhradní díly pro údržbu	400.9007.111	Tělísko brous. válc.4x10-3	200	0,00%	99,19%	C
Nářadí	400.0607.002	Duebel	199	0,00%	99,20%	C
Kancelářské potřeby	400.9007.387	Zpráva o průběhu směny	199	0,00%	99,20%	C
Nářadí	830.0901.015	GIESSLOEFFEL	190	0,00%	99,21%	C
Nářadí	400.9009.634	Kotouč řezný průměr 125/2	190	0,00%	99,21%	C
Kancelářské potřeby	400.9007.396	Zvýrazňovač slabý 8722	186	0,00%	99,21%	C
Náhradní díly pro údržbu	810.0700.003	Pistole, Ausbl m.Nippel	181	0,00%	99,22%	C
Kancelářské potřeby	400.9003.230	Zvýrazňovače silné 8852	181	0,00%	99,22%	C
Čistící, mazací, úklidová technika	400.9009.841	IKV- Grafol HT	180	0,00%	99,23%	C
Nářadí	830.0502.033	KLINGE, Entgrater	180	0,00%	99,23%	C
Náhradní díly pro údržbu	810.0714.755	Schlauch f. Pumpe DDF20-40	176	0,00%	99,23%	C
Náhradní díly pro údržbu	400.0703.147	Schleiffinger	176	0,00%	99,24%	C
Náhradní díly pro údržbu	400.0402.008	Dichtschnur	175	0,00%	99,24%	C

Nářadí	400.9006.561	Nůž ulamovací 18 MM kovový	172	0,00%	99,24%	C
Ochranné pracovní pomůcky	400.9003.975	Obuv prac. - sandály černé	171	0,00%	99,25%	C
Náhradní díly pro údržbu	810.0105.015	Schelle, Schlauch Band 9	170	0,00%	99,25%	C
Kancelářské potřeby	400.9003.212	Popiska s kroužkem ke	170	0,00%	99,25%	C
Materiál pro výrobu	812.0205.014	Rohr, Hydraulik Ermeto	168	0,00%	99,26%	C
Materiál pro výrobu	400.9010.083	Trubka 1/2" černá,bezešvá	168	0,00%	99,26%	C
Ochranné pracovní pomůcky	400.9006.119	Obuv prac. poloboty	168	0,00%	99,27%	C
Kancelářské potřeby	400.9003.588	Desky závěsné na tech.pos.	165	0,00%	99,27%	C
Ochranné pracovní pomůcky	400.9003.093	Obuv prac.s ocel.špičkou	165	0,00%	99,27%	C
Nářadí	831.1619.007	Bohrer, Spiral HSS HA	160	0,00%	99,28%	C
Nářadí	831.1619.026	Bohrer, Spiral Typ RN	160	0,00%	99,28%	C
Materiál pro výrobu	400.0501.002	Stift, Auswerfer	160	0,00%	99,28%	C
Čistící, mazací, úklidová technika	400.1001.184	Faser, Kunststoff-Keramik	160	0,00%	99,29%	C
Náhradní díly pro údržbu	810.0714.829	Materialnadel 1,0mm Wagner	154	0,00%	99,29%	C
Ochranné pracovní pomůcky	400.9005.124	Rukavice kožené 5prs.dám.	154	0,00%	99,29%	C
Náhradní díly pro údržbu	400.9010.821	Hadice z plastu	150	0,00%	99,30%	C
Náhradní díly pro údržbu	810.0009.063	Magnet, Halte	150	0,00%	99,30%	C
Náhradní díly pro údržbu	810.0200.636	Riemen Volta RLC -6 245mm	150	0,00%	99,30%	C
Náhradní díly pro údržbu	810.0105.001	Schelle, Schlauch	150	0,00%	99,31%	C
Náhradní díly pro údržbu	810.3800.004	Schraube, Befestigungs	150	0,00%	99,31%	C
Nářadí	830.0100.048	Feile, Schleif FB 47	150	0,00%	99,31%	C
Čistící, mazací, úklidová technika	400.0901.064	Schlichte DAG 610	150	0,00%	99,32%	C
Náhradní díly pro údržbu	400.9009.906	Vsuvka 10320 5003	150	0,00%	99,32%	C
Nářadí	400.9007.440	Dózovník velký 7850	146	0,00%	99,32%	C
Materiál pro výrobu	400.0501.043	Stift, Auswerfer	145	0,00%	99,32%	C
Čistící, mazací, úklidová technika	400.9011.356	Olej mazací Interflon	144	0,00%	99,33%	C
Materiál pro výrobu	400.9010.085	Trubka 1" černá,bezešvá	144	0,00%	99,33%	C
Kancelářské potřeby	400.9003.210	Knihy záznamní - A4,A5,A6	143	0,00%	99,33%	C

Kancelářské potřeby	400.9003.448	Bloček adhes.samolepící	142	0,00%	99,34%	C
Náhradní díly pro údržbu	400.9011.053	Ložisko kluzné	140	0,00%	99,34%	C
Náhradní díly pro údržbu	810.1926.298	Rohr	140	0,00%	99,34%	C
Náhradní díly pro údržbu	400.9011.089	Tryska vzduchová WindJet	140	0,00%	99,35%	C
Nářadí	831.1619.025	Bohrer, Spiral D. 1,50mm	140	0,00%	99,35%	C
Nářadí	400.9011.299	Závitník dokončovací	140	0,00%	99,35%	C
Náhradní díly pro údržbu	400.9010.563	Náustek Push-Lok přímý	136	0,00%	99,35%	C
Náhradní díly pro údržbu	400.9010.924	Filtr motorový olejový	135	0,00%	99,36%	C
Materiál pro výrobu	831.0601.038	TELLERBÜRSTE 15" NR.38	135	0,00%	99,36%	C
Materiál pro výrobu	831.0601.022	TELLERBÜRSTE 16" NR.22	135	0,00%	99,36%	C
Náhradní díly pro údržbu	400.9011.095	Ložisko kluzné - pouzdro	134	0,00%	99,37%	C
Materiál pro výrobu	400.9010.125	BÜRSTE, RUND	133	0,00%	99,37%	C
Materiál pro výrobu	400.9010.123	BÜRSTE, TELLER 1425313	132	0,00%	99,37%	C
Materiál pro výrobu	812.0305.022	Rohr, Hydraulik Ermeto	132	0,00%	99,37%	C
Materiál pro výrobu	400.9010.084	Trubka 3/4" černá,bezešvá	132	0,00%	99,38%	C
Náhradní díly pro údržbu	400.9011.442	Ložisko kluzné - pouzdro	130	0,00%	99,38%	C
Nářadí	400.9010.389	Lanko ocelové pr.3mm	130	0,00%	99,38%	C
Náhradní díly pro údržbu	400.9010.703	Prodloužení ofuk.pistole	130	0,00%	99,39%	C
Nářadí	400.9010.474	Sběračka na strusku	130	0,00%	99,39%	C
Náhradní díly pro údržbu	400.9001.938	Zátka 1/2" - pozink.	130	0,00%	99,39%	C
Ochranné pracovní pomůcky	400.0305.000	Schuerze, Arbeits	126	0,00%	99,39%	C
Náhradní díly pro údržbu	400.9010.440	Manžeta pro vzduch	125	0,00%	99,40%	C
Čistící, mazací, úklidová technika	400.9011.272	Mazivo-pasta kovová kluzná	122	0,00%	99,40%	C
Náhradní díly pro údržbu	810.1926.297	Rohr	120	0,00%	99,40%	C
Náhradní díly pro údržbu	400.9006.430	Podložka HOOKIT PAD 5"	120	0,00%	99,40%	C
Nářadí	400.9002.426	Rychlospojka hadicová 9 mm	120	0,00%	99,41%	C
Náhradní díly pro údržbu	400.9011.395	Těsnění pro pyrometr	120	0,00%	99,41%	C
Kancelářské potřeby	400.9003.641	Zápisník bezpečnosti práce	120	0,00%	99,41%	C
Sklad ZAM	810.1900.389	Gehaenge, Foerder 24"	120	0,00%	99,41%	C
Sklad ZAM	810.1230.128	Band	120	0,00%	99,42%	C
Nářadí	400.1803.066	MESSER, KUTTER	116	0,00%	99,42%	C

Materiál pro výrobu	400.9010.108	Tyč kruhová válč.za	114	0,00%	99,42%	C
Čistící, mazací, úklidová technika	400.9011.268	Olej řezný sprej	111	0,00%	99,42%	C
Náhradní díly pro údržbu	400.1000.006	ROHR, SCHUTZ,SILICIUM-CARB	111	0,00%	99,43%	C
Kancelářské potřeby	930.0351.005	Hefter, Schnell, Plastik	110	0,00%	99,43%	C
Nářadí	400.9009.868	Rychlospojka- vnitř.závit	110	0,00%	99,43%	C
Materiál pro výrobu	400.0501.053	Stift, Auswerfer	110	0,00%	99,43%	C
Nářadí	400.9010.413	Upínač kartáče šroub	110	0,00%	99,44%	C
Kancelářské potřeby	400.9003.605	Roller Pelikan	109	0,00%	99,44%	C
Ochranné pracovní pomůcky	400.9002.587	Oblek pracovní - zelený	108	0,00%	99,44%	C
Náhradní díly pro údržbu	400.9003.043	Nátrubek hadicový 9mm	105	0,00%	99,44%	C
Čistící, mazací, úklidová technika	400.9009.573	Tmel Pyro-Mastic	105	0,00%	99,45%	C
Čistící, mazací, úklidová technika	400.9002.769	Jar, Pur	102	0,00%	99,45%	C
Náhradní díly pro údržbu	400.9010.822	Unašeč BO 6-18-3	102	0,00%	99,45%	C
Nářadí	400.1901.005	BESEN, WERKSTATT	101	0,00%	99,45%	C
Ochranné pracovní pomůcky	400.9008.272	Košile kr. rukáv - vínová	101	0,00%	99,45%	C
Materiál pro výrobu	400.9010.943	Vložka vtoková 253/S	100	0,00%	99,46%	C
Materiál pro výrobu	400.9010.945	Vložka vtoková 255/S	100	0,00%	99,46%	C
Materiál pro výrobu	000.2001.323	Schalldämpfer	100	0,00%	99,46%	C
Materiál pro výrobu	400.0700.136	Buerste, Rund	100	0,00%	99,46%	C
Materiál pro výrobu	400.1001.178	Buchse, Anguss keramisch	100	0,00%	99,46%	C
Materiál pro výrobu	400.1001.183	Buchse, Anguss keramisch	100	0,00%	99,47%	C
Náhradní díly pro údržbu	810.0400.210	Lager, Rillenkugel	100	0,00%	99,47%	C
Náhradní díly pro údržbu	400.9009.632	Ložisko GE 17 ES-2RS	100	0,00%	99,47%	C
Náhradní díly pro údržbu	400.9011.534	O-kroužek pr.32x3,5	100	0,00%	99,47%	C
Náhradní díly pro údržbu	810.0102.082	Schlauch, Gewebe 99106970	100	0,00%	99,48%	C
Náhradní díly pro údržbu	810.0102.083	SCHLAUCH, KUNSTTOFF PVC	100	0,00%	99,48%	C
Náhradní díly pro údržbu	400.9009.771	Vsuvka s vněj. záv.G1/2"	100	0,00%	99,48%	C
Nářadí	400.0703.096	FILZ, POLIER 3M-FIN-BUF	100	0,00%	99,48%	C
Ochranné	400.9002.886	Hadice D12.5x3 pletená PVC	100	0,00%	99,48%	C



pracovní pomůcky						
Kancelářské potřeby	400.9004.690	Hlášení blokovací QS 64-1	100	0,00%	99,49%	C
Náhradní díly pro údržbu	400.9005.101	Kolík válcový 12*50	100	0,00%	99,49%	C
Nářadí	400.9002.849	Kotouč brusný D 115mm K150	100	0,00%	99,49%	C
Náhradní díly pro údržbu	400.0608.036	Mutter, Skt. DIN 934	100	0,00%	99,49%	C
Nářadí	400.9004.629	Sáček mikrot. v roli 50x60	100	0,00%	99,49%	C
Náhradní díly pro údržbu	400.0600.553	Schraube, Senk DIN 7991	100	0,00%	99,50%	C
Náhradní díly pro údržbu	400.0600.158	Schraube, Skt. DIN 933	100	0,00%	99,50%	C
Náhradní díly pro údržbu	400.0600.021	Schraube, Zyl. DIN 912	100	0,00%	99,50%	C
Náhradní díly pro údržbu	400.0600.098	Schraube, Zyl. DIN 912	100	0,00%	99,50%	C
Náhradní díly pro údržbu	400.0600.101	Schraube, Zyl. DIN 912	100	0,00%	99,51%	C
Náhradní díly pro údržbu	400.0600.520	Schraube, Zyl. DIN 912	100	0,00%	99,51%	C
Materiál pro výrobu	400.0501.068	Stift, Auswerfer	100	0,00%	99,51%	C
Materiál pro výrobu	400.0501.112	Stift, Auswerfer	100	0,00%	99,51%	C
Náhradní díly pro údržbu	400.9011.166	Šroub lícovaný s válč.hlav	100	0,00%	99,51%	C
Náhradní díly pro údržbu	400.9010.015	Těsnění pod termočlánek	100	0,00%	99,52%	C
Náhradní díly pro údržbu	400.9010.402	X-kroužek NB 70 B2 20	100	0,00%	99,52%	C
Materiál pro výrobu	831.0601.012	TELLERBÜRSTE 16" NR.12	100	0,00%	99,52%	C
Sklad ZAM	400.9009.978	Wendeschnidplatte für	100	0,00%	99,52%	C
Kancelářské potřeby	400.9006.472	Pořadač pák. EXCLUSIVE	99	0,00%	99,52%	C
Nářadí	400.9001.153	Ostří náhradní do un. nožů	99	0,00%	99,53%	C
Nářadí	400.9001.471	Násada dřevěná 160 cm	98	0,00%	99,53%	C
Náhradní díly pro údržbu	400.0600.758	Schraube, Zyl. DIN 912	98	0,00%	99,53%	C
Náhradní díly pro údržbu	400.9010.111	Tkanina filtrační	96	0,00%	99,53%	C
Materiál pro výrobu	400.9010.157	Ocel plochá 3x16	96	0,00%	99,54%	C
Kancelářské potřeby	930.0351.004	Hefter, Schnell, Plastik	95	0,00%	99,54%	C
Nářadí	831.1619.114	Bohrer, Spiral Typ RN	95	0,00%	99,54%	C
Náhradní díly pro údržbu	400.0600.079	Schraube, Ring DIN 580	95	0,00%	99,54%	C
Náhradní díly pro údržbu	400.0600.106	Schraube, Skt. DIN 933	95	0,00%	99,54%	C
Náhradní díly pro údržbu	810.0108.067	Nippel, Doppel Nr.23	93	0,00%	99,55%	C
Kancelářské potřeby	400.9003.300	Podložka jednoduchá A4	92	0,00%	99,55%	C
Materiál pro	000.1040.045	Buchse	90	0,00%	99,55%	C

výrobu						
Čistící, mazací, úklidová technika	400.9011.271	Mazivo-sprej kovový kluzný	90	0,00%	99,55%	C
Nářadí	831.1619.004	Bohrer, Spiral D. 3,00mm	90	0,00%	99,55%	C
Nářadí	400.9009.908	Rychlospojka 10320 1003	90	0,00%	99,55%	C
Náhradní díly pro údržbu	400.9010.442	Trubka svař.závit.běžná	90	0,00%	99,56%	C
Materiál pro výrobu	400.0703.287	Schleifband 707E	90	0,00%	99,56%	C
Náhradní díly pro údržbu	831.1701.003	Schraube, Klemm N 0057530	90	0,00%	99,56%	C
Materiál pro výrobu	831.1815.849	Uebergabesatz,Kuehl 262005	90	0,00%	99,56%	C
Čistící, mazací, úklidová technika	005.5200.021	Entwickler Adrox 9D1B	90	0,00%	99,56%	C
Náhradní díly pro údržbu	830.2003.033	Schalldaempfer 1042399	90	0,00%	99,57%	C
Nářadí	400.1803.015	BESEN	88	0,00%	99,57%	C
Náhradní díly pro údržbu	400.9006.278	Filtr převodovky	88	0,00%	99,57%	C
Nářadí	400.0607.003	Duebel	86	0,00%	99,57%	C
Nářadí	830.1700.010	Spachtel, Griff	86	0,00%	99,57%	C
Náhradní díly pro údržbu	810.0501.305	Welle, Endgewinde	85	0,00%	99,58%	C
Kancelářské potřeby	400.9004.332	Náplň do Roller Pelikan BI	85	0,00%	99,58%	C
Nářadí	400.9001.045	Kotouč rozbruš. 230x2,5/22	85	0,00%	99,58%	C
Nářadí	400.9010.475	Sběračka na strusku	85	0,00%	99,58%	C
Nářadí	103.0209.051	Schmierstoff 600449100	85	0,00%	99,58%	C
Náhradní díly pro údržbu	810.0025.030	Duese, Flachstrahl 104161	84	0,00%	99,58%	C
Materiál pro výrobu	812.0201.003	Stahl, Silber D. 8mm	84	0,00%	99,59%	C
Nářadí	400.9002.649	Kotouč řezací k rozbrušov.	84	0,00%	99,59%	C
Náhradní díly pro údržbu	400.0612.011	Schelle, Schlauch Band 9	83	0,00%	99,59%	C
Ochranné pracovní pomůcky	400.9010.498	Koberec sorpční textilní	81	0,00%	99,59%	C
Náhradní díly pro údržbu	400.9010.272	Kroužek opěrný 78/71-30/30	81	0,00%	99,59%	C
Čistící, mazací, úklidová technika	108.0300.013	Gas 200bar 50l	81	0,00%	99,60%	C
Náhradní díly pro údržbu	400.9011.428	Kroužek stír.těs. 359749	80	0,00%	99,60%	C
Náhradní díly pro údržbu	400.9010.675	Ložisko kluzné-pouzdro	80	0,00%	99,60%	C
Nářadí	400.9008.274	Klíč IMBUS 1997LM-5	80	0,00%	99,60%	C
Nářadí	400.9002.539	Závitník ruční M6 sada 3ks	80	0,00%	99,60%	C
Nářadí	831.3207.601	Schneide NOGA	80	0,00%	99,60%	C
Náhradní díly pro údržbu	830.2003.034	Schalldaempfer 96061659	80	0,00%	99,61%	C



Sklad ZAM	810.1225.210	Stopfen, Messing	80	0,00%	99,61%	C
Náhradní díly pro údržbu	400.9001.073	Vsuvka 1/4" vnější závit	79	0,00%	99,61%	C
Náhradní díly pro údržbu	810.0714.859	Duese, Fang	79	0,00%	99,61%	C
Ochranné pracovní pomůcky	400.9006.060	Rukávník textilní-kepr	79	0,00%	99,61%	C
Materiál pro výrobu	400.1001.302	Buchse, Anguss keramisch	78	0,00%	99,61%	C
Náhradní díly pro údržbu	810.0714.754	Stueck, Y Nr.3304454	77	0,00%	99,62%	C
Nářadí	400.9002.708	Lopatka plechová	76	0,00%	99,62%	C
Nářadí	400.9002.704	Vrták D. 2,0 - 13	76	0,00%	99,62%	C
Náhradní díly pro údržbu	810.0200.637	Riemen Volta RLC -6 435mm	75	0,00%	99,62%	C
Materiál pro výrobu	400.9008.948	Hvězdička brusná S/B	75	0,00%	99,62%	C
Materiál pro výrobu	831.1628.001	PLATTE, UNTERLEG	75	0,00%	99,62%	C
Kancelářské potřeby	400.9003.341	Lepidlo Kores tuhé	74	0,00%	99,63%	C
Náhradní díly pro údržbu	810.0400.041	Lager, Kugel gesondert	73	0,00%	99,63%	C
Nářadí	400.9001.146	Dláto 14 No. 2	73	0,00%	99,63%	C
Náhradní díly pro údržbu	810.0105.036	Schelle, Schlauch Band 9	72	0,00%	99,63%	C
Náhradní díly pro údržbu	103.0205.003	Rostloeser	72	0,00%	99,63%	C
Materiál pro výrobu	400.9010.398	Tyč kruhová válc.za stud.	72	0,00%	99,63%	C
Nářadí	831.1702.042	Drehwerkzeug, PKD 42220214	70	0,00%	99,63%	C
Ochranné pracovní pomůcky	400.9010.898	Had sorpční 8-120cm	70	0,00%	99,64%	C
Náhradní díly pro údržbu	400.9001.545	Koleno 1/2" černé 90°	70	0,00%	99,64%	C
Nářadí	400.9010.709	Kotouč řezný	70	0,00%	99,64%	C
Náhradní díly pro údržbu	400.9007.177	Thermoelement Typ K	70	0,00%	99,64%	C
Materiál pro výrobu	831.1700.595	Platte, Schneid 42221512	70	0,00%	99,64%	C
Nářadí	831.1619.009	Bohrer, Spiral Typ RN	69	0,00%	99,64%	C
Kancelářské potřeby	400.9002.542	Páska teflonová bílá	69	0,00%	99,64%	C
Ochranné pracovní pomůcky	400.9003.715	Sirup Citron 12,5 kg	69	0,00%	99,65%	C
Čistící, mazací, úklidová technika	005.5200.020	REINIGER	68	0,00%	99,65%	C
Náhradní díly pro údržbu	810.0025.029	Duese, Flachstrahl 103329	68	0,00%	99,65%	C
Náhradní díly pro údržbu	400.0600.373	Schraube, Skt. DIN 931	68	0,00%	99,65%	C
Ochranné pracovní	400.9002.416	Štít SP 29 330x250	68	0,00%	99,65%	C

pomůcky						
Náhradní díly pro údržbu	810.1225.046	Keil, Blockier.	67	0,00%	99,65%	C
Ochranné pracovní pomůcky	400.9010.076	Koberec sorpční, modrý,	67	0,00%	99,66%	C
Materiál pro výrobu	400.9009.704	Brusné kotoučky VFM S/B	65	0,00%	99,66%	C
Materiál pro výrobu	400.0501.025	Stift, Auswerfer	65	0,00%	99,66%	C
Náhradní díly pro údržbu	400.9010.923	Filtr naftový	64	0,00%	99,66%	C
Nářadí	400.1200.011	PINSEL, FLACH	64	0,00%	99,66%	C
Náhradní díly pro údržbu	400.1001.016	Platte 6924602074095207	64	0,00%	99,66%	C
Náhradní díly pro údržbu	400.9003.716	Počítadlo ruční 710-5216	63	0,00%	99,66%	C
Nářadí	400.9009.923	Ramínko k pásové brusce	62	0,00%	99,66%	C
Náhradní díly pro údržbu	400.0612.016	Schelle, Schlauch Band 9	62	0,00%	99,67%	C
Nářadí	400.9001.028	Kartáč ocelový	61	0,00%	99,67%	C
Ochranné pracovní pomůcky	400.9001.924	Obuv slévárenské - pérka	61	0,00%	99,67%	C
Nářadí	400.9009.821	Drát svářecí pr.1,2	60	0,00%	99,67%	C
Náhradní díly pro údržbu	810.0714.772	Dichtung, Kolb	60	0,00%	99,67%	C
Náhradní díly pro údržbu	810.0004.422	Filterelement 2U501023400	60	0,00%	99,67%	C
Materiál pro výrobu	812.0304.003	Stahl, Flach ST.37K	60	0,00%	99,67%	C
Ochranné pracovní pomůcky	400.0700.142	Kappe, Schutz	60	0,00%	99,67%	C
Náhradní díly pro údržbu	400.9010.099	Podložka brousící 3M	60	0,00%	99,68%	C
Náhradní díly pro údržbu	400.9010.494	Segment na desky bočnice	60	0,00%	99,68%	C
Nářadí	831.1815.009	Nutenstein 79FN232000	60	0,00%	99,68%	C
Náhradní díly pro údržbu	810.0004.119	Filterelement	59	0,00%	99,68%	C
Ochranné pracovní pomůcky	400.0320.252	ARBEITSJACKE M.KAPUZE GELB	58	0,00%	99,68%	C
Kancelářské potřeby	400.9001.272	Nůžky 25-30 cm s um. HM	57	0,00%	99,68%	C
Náhradní díly pro údržbu	400.1001.057	Rohr, Graphit	57	0,00%	99,68%	C
Náhradní díly pro údržbu	400.1000.066	Rohr, Pyrom.-Schutz 800mm	57	0,00%	99,68%	C
Náhradní díly pro údržbu	400.9010.026	Šňůra těsnící Pyrotem 50I	57	0,00%	99,69%	C
Náhradní díly pro údržbu	400.9004.149	Deska bočnic licího stroje	56	0,00%	99,69%	C
Náhradní díly pro údržbu	400.9009.742	Kolečko s gumovou obručí-	56	0,00%	99,69%	C
Náhradní díly	400.1001.004	Schaft, Graphit 0212996	56	0,00%	99,69%	C

pro údržbu						
Náhradní díly pro údržbu	400.9010.846	Kroužek opěrný	55	0,00%	99,69%	C
Nářadí	830.0502.042	Schaber	55	0,00%	99,69%	C
Materiál pro výrobu	400.9008.590	Klín	54	0,00%	99,69%	C
Náhradní díly pro údržbu	810.0111.012	Filterelement	54	0,00%	99,69%	C
Materiál pro výrobu	400.9010.476	Tyč plochá válc.za tepla	54	0,00%	99,70%	C
Náhradní díly pro údržbu	400.0703.436	Schleifvlies rot NRL005	53	0,00%	99,70%	C
Kancelářské potřeby	400.9002.836	Špalíček papírový trhací	53	0,00%	99,70%	C
Náhradní díly pro údržbu	810.0105.077	Schelle, Schlauch E496154	52	0,00%	99,70%	C
Náhradní díly pro údržbu	810.0025.032	Duese, Flachstrahl 103642	52	0,00%	99,70%	C
Kancelářské potřeby	400.9002.780	Páska lepicí oboustranná	52	0,00%	99,70%	C
Materiál pro výrobu	831.0601.025	TELLERBÜRSTE 17" NR.25	52	0,00%	99,70%	C
Náhradní díly pro údržbu	400.9009.900	Vsuvka 1/4" hadic. 6,5 mm	51	0,00%	99,70%	C
Materiál pro výrobu	812.0201.006	Stahl, Silber D. 14mm	51	0,00%	99,70%	C
Nářadí	400.9009.741	Kladka pevná B-VE100R	51	0,00%	99,71%	C
Nářadí	400.9003.535	Kleště-Sika Cobra 300	51	0,00%	99,71%	C
Materiál pro výrobu	400.9010.944	Vložka vtoková 254/S	50	0,00%	99,71%	C
Materiál pro výrobu	400.9008.589	Čep vnitřní	50	0,00%	99,71%	C
Náhradní díly pro údržbu	400.9010.789	Hadice Push-Lok DN 06/šedá	50	0,00%	99,71%	C
Náhradní díly pro údržbu	400.9010.727	Vložka závitová pro	50	0,00%	99,71%	C
Nářadí	831.1619.257	Bohrer, Spiral Typ W RN	50	0,00%	99,71%	C
Nářadí	400.1100.076	Draht, Schweiss	50	0,00%	99,71%	C
Náhradní díly pro údržbu	810.0105.126	Adapter (Muffe) R 1/2	50	0,00%	99,71%	C
Náhradní díly pro údržbu	810.0007.001	Anzeige, Verschmutzungs	50	0,00%	99,72%	C
Náhradní díly pro údržbu	400.0402.012	Dichtschn.6924602071095110	50	0,00%	99,72%	C
Ochranné pracovní pomůcky	400.0300.077	Schuhe, Halb Gr. 44	50	0,00%	99,72%	C
Ochranné pracovní pomůcky	400.9003.904	Hadice tlak. opletená PVC	50	0,00%	99,72%	C
Ochranné pracovní pomůcky	400.9010.208	Hadice z plastu PU-4-BL	50	0,00%	99,72%	C
Náhradní díly pro údržbu	400.9010.194	Kroužek pojistný 25x1,2	50	0,00%	99,72%	C
Nářadí	400.9001.463	Metr 5m	50	0,00%	99,72%	C
Náhradní díly	400.0608.044	Mutter, Hut DIN 1587	50	0,00%	99,72%	C

pro údržbu						
Náhradní díly pro údržbu	400.0608.060	Mutter, Skt, DIN 985	50	0,00%	99,72%	C
Náhradní díly pro údržbu	400.0608.049	Mutter, Skt. DIN 934	50	0,00%	99,72%	C
Ochranné pracovní pomůcky	400.9002.586	Oblek pracovní - bílý	50	0,00%	99,73%	C
Náhradní díly pro údržbu	400.0600.700	Schraube, SKt. DIN 931	50	0,00%	99,73%	C
Náhradní díly pro údržbu	400.0600.352	Schraube, Skt. DIN 933	50	0,00%	99,73%	C
Náhradní díly pro údržbu	400.0600.328	Schraube, Zyl. DIN 912	50	0,00%	99,73%	C
Náhradní díly pro údržbu	400.0600.384	Schraube, Zyl. DIN 912	50	0,00%	99,73%	C
Náhradní díly pro údržbu	400.0600.710	Schraube, Zyl. DIN 912	50	0,00%	99,73%	C
Náhradní díly pro údržbu	400.0600.898	Schraube, Zyl. DIN 912	50	0,00%	99,73%	C
Materiál pro výrobu	831.3227.083	Halter, Aussendr. E-79127A	50	0,00%	99,73%	C
Čistící, mazací, úklidová technika	005.5200.301	Ersatzspitze f. Markiers.	50	0,00%	99,73%	C
Skład ZAM	400.9009.979	Wendeplattenhalter EZ 100	50	0,00%	99,74%	C
Skład ZAM	400.9009.981	Wendeschnidplatte für	50	0,00%	99,74%	C
Nářadí	830.0300.084	Schraubendrehersatz	49	0,00%	99,74%	C
Materiál pro výrobu	812.0304.027	Stahl, Flach	48	0,00%	99,74%	C
Materiál pro výrobu	812.0304.031	Stahl, Flach	48	0,00%	99,74%	C
Materiál pro výrobu	812.0304.030	Stahl, Flach St.37K-2	48	0,00%	99,74%	C
Materiál pro výrobu	812.0307.003	Stahl, Winkel St.37-2	48	0,00%	99,74%	C
Nářadí	831.1619.015	Bohrer, Spiral Typ RN	47	0,00%	99,74%	C
Skład ZAM	810.1220.438	Buchse, DU	47	0,00%	99,74%	C
Náhradní díly pro údržbu	810.1722.225	Rohr, Mess 85025P012244	46	0,00%	99,74%	C
Náhradní díly pro údržbu	810.0400.359	Lager, Rillenkugel 18605	45	0,00%	99,75%	C
Kancelářské potřeby	005.3000.013	Etiketten f.RPL HKS8 oran.	45	0,00%	99,75%	C
Náhradní díly pro údržbu	810.0714.761	Dichtsatz	45	0,00%	99,75%	C
Náhradní díly pro údržbu	400.0600.420	Schraube, Zyl. DIN 912	45	0,00%	99,75%	C
Náhradní díly pro údržbu	810.0400.182	Lager, Rillenkugel	44	0,00%	99,75%	C
Náhradní díly pro údržbu	810.0714.146	SCHLAUCH	44	0,00%	99,75%	C
Kancelářské potřeby	400.9003.146	Sponky kancelářské	44	0,00%	99,75%	C
Ochranné pracovní pomůcky	400.9006.012	Oblek pracovní- žlutý	44	0,00%	99,75%	C

Kancelářské potřeby	400.9001.236	Pořadač pákový Exclusive	44	0,00%	99,75%	C
Čistící, mazací, úklidová technika	103.0205.001	Spray, Zink	44	0,00%	99,75%	C
Materiál pro výrobu	400.1000.007	STOPFEN	44	0,00%	99,76%	C
Materiál pro výrobu	831.0601.058	TELLERBÜRSTE 18" NR.58	44	0,00%	99,76%	C
Nářadí	400.9010.512	Šroubovák s rukojetí	43	0,00%	99,76%	C
Nářadí	400.9002.706	Lopata hliníková velká	42	0,00%	99,76%	C
Ochranné pracovní pomůcky	400.0317.029	Handschuhe, Faust gefuett.	41	0,00%	99,76%	C
Ochranné pracovní pomůcky	400.9004.665	Kamaše usňové 4 řemínky	41	0,00%	99,76%	C
Materiál pro výrobu	831.1701.308	Halter, Grund 11963870	41	0,00%	99,76%	C
Čistící, mazací, úklidová technika	108.0200.054	Fett	41	0,00%	99,76%	C
Nářadí	830.0800.008	Kleště kombi	41	0,00%	99,76%	C
Náhradní díly pro údržbu	810.1722.172	Leiste, Guss 30000050	40	0,00%	99,76%	C
Náhradní díly pro údržbu	810.0700.311	PISTOLE, FARBSPRITZ	40	0,00%	99,76%	C
Náhradní díly pro údržbu	810.0102.069	SCHLAUCH, RINGWELL	40	0,00%	99,76%	C
Náhradní díly pro údržbu	810.1722.866	Tuer, Glas	40	0,00%	99,77%	C
Nářadí	831.1610.051	Bohrer, Gewinde	40	0,00%	99,77%	C
Nářadí	831.1619.013	Bohrer, Spiral HSS HA	40	0,00%	99,77%	C
Náhradní díly pro údržbu	400.9004.049	Ložisko 6202 2RS	40	0,00%	99,77%	C
Ochranné pracovní pomůcky	400.9002.970	Obuv pracovní bílá antist.	40	0,00%	99,77%	C
Kancelářské potřeby	400.9005.858	Papír xerox.žlutý A4	40	0,00%	99,77%	C
Nářadí	830.3300.006	TIEGEL, STAHL	40	0,00%	99,77%	C
Nářadí	400.9010.762	Závitník dokončovací M12	40	0,00%	99,77%	C
Nářadí	400.9010.764	Závitník dokončovací M20	40	0,00%	99,77%	C
Náhradní díly pro údržbu	400.9010.128	Pytel filtrační	39	0,00%	99,77%	C
Materiál pro výrobu	812.0201.004	Stahl, Silber D. 10mm	39	0,00%	99,77%	C
Materiál pro výrobu	400.9010.160	Tyč kruhová válc.za	39	0,00%	99,78%	C
Nářadí	830.0700.006	Hammer, Schlosser Futuro	39	0,00%	99,78%	C
Nářadí	830.0800.026	SCHERE, HAND-BLECH-,	38	0,00%	99,78%	C
Kancelářské potřeby	400.9001.274	Koš odkládací plastový	37	0,00%	99,78%	C
Nářadí	831.1819.077	Bohrer, Spiral Typ RN N	37	0,00%	99,78%	C
Čistící, mazací, úklidová	400.9002.768	Iron	37	0,00%	99,78%	C

technika						
Kancelářské potřeby	400.9010.298	Páska na mřížkový řez	37	0,00%	99,78%	C
Kancelářské potřeby	400.9006.957	Páska VFG červená 50mmx33m	37	0,00%	99,78%	C
Kancelářské potřeby	400.9003.091	Lepidlo vteřinové	36	0,00%	99,78%	C
Náhradní díly pro údržbu	810.1723.146	Stange, Fuehrungs	36	0,00%	99,78%	C
Náhradní díly pro údržbu	810.0005.270	Zuschnitt, Filter	36	0,00%	99,78%	C
Nářadí	400.1100.095	Draht, Schweiss	36	0,00%	99,78%	C
Náhradní díly pro údržbu	810.1908.119	Anschlag HZ	36	0,00%	99,78%	C
Náhradní díly pro údržbu	831.1815.837	Aufnahme, Grund 245012	36	0,00%	99,79%	C
Náhradní díly pro údržbu	400.9010.043	Filtr hydraulický	36	0,00%	99,79%	C
Kancelářské potřeby	400.9006.860	Páska bezpeč. červenobílá	36	0,00%	99,79%	C
Kancelářské potřeby	400.0308.017	Schutzhelm	36	0,00%	99,79%	C
Náhradní díly pro údržbu	400.9002.366	Šroubení hadicové 1"	36	0,00%	99,79%	C
Skład ZAM	810.0400.708	Lager, Radialschulter	36	0,00%	99,79%	C
Kancelářské potřeby	400.9003.299	Podložka uzavíratelná A4	35	0,00%	99,79%	C
Čistící, mazací, úklidová technika	400.9001.126	Voda destilovaná L1	35	0,00%	99,79%	C
Ochranné pracovní pomůcky	400.9005.332	Přilby LP 2002 S modrá	33	0,00%	99,79%	C
Náhradní díly pro údržbu	810.1225.037	Huelse, Kuehlmittel	32	0,00%	99,79%	C
Nářadí	400.9001.477	Metr 3m	32	0,00%	99,79%	C
Nářadí	400.9008.109	Nástavec SANDVIK	32	0,00%	99,79%	C
Náhradní díly pro údržbu	400.9009.843	Řemen klínový SPB 2020	32	0,00%	99,79%	C
Nářadí	400.9003.677	Závitník ruční	32	0,00%	99,79%	C
Skład ZAM	810.2400.042	Ring, Quad	32	0,00%	99,80%	C
Náhradní díly pro údržbu	810.0117.016	Ventil, Rueckschlag	31	0,00%	99,80%	C
Ochranné pracovní pomůcky	400.9004.194	Chráníč sluchu mušlový	31	0,00%	99,80%	C
Náhradní díly pro údržbu	400.1803.067	KLINGE, ERSATZ 9 MM	31	0,00%	99,80%	C
Náhradní díly pro údržbu	400.1000.052	Rohr, Schutz 900mm	31	0,00%	99,80%	C
Nářadí	400.9009.896	Rychlospojka 10320 1002	31	0,00%	99,80%	C
Náhradní díly pro údržbu	400.9009.716	Kleština 001974431 M	30	0,00%	99,80%	C
Náhradní díly pro údržbu	810.0400.013	Lager, Gleit KU 2020 B10	30	0,00%	99,80%	C
Náhradní díly pro údržbu	810.0400.208	Lager, Rillenkugel	30	0,00%	99,80%	C



Náhradní díly pro údržbu	400.9001.690	Ložisko 6205 2 RSR	30	0,00%	99,80%	C
Náhradní díly pro údržbu	400.9011.006	Ložisko kluzné -pouzdro	30	0,00%	99,80%	C
Náhradní díly pro údržbu	400.9010.869	Ložisko kluzné-pouzdro	30	0,00%	99,80%	C
Náhradní díly pro údržbu	400.9011.501	Ložisko kluzné-pouzdro	30	0,00%	99,80%	C
Náhradní díly pro údržbu	400.9010.790	Náustek Push-Lok M12x1,5	30	0,00%	99,80%	C
Náhradní díly pro údržbu	400.9010.791	Náustek Push-Lok úhlový	30	0,00%	99,80%	C
Náhradní díly pro údržbu	400.9010.172	Návlek na válečky Volta SI	30	0,00%	99,81%	C
Náhradní díly pro údržbu	810.0500.359	Rad, Ketten	30	0,00%	99,81%	C
Náhradní díly pro údržbu	810.1704.004	Reparatursatz	30	0,00%	99,81%	C
Náhradní díly pro údržbu	810.3700.027	Ring, O 74617	30	0,00%	99,81%	C
Náhradní díly pro údržbu	400.9003.047	Rychlospojka se šroub.3/8"	30	0,00%	99,81%	C
Náhradní díly pro údržbu	810.0102.044	SCHLAUCH, RINGWELL	30	0,00%	99,81%	C
Nářadí	831.1606.174	BOHRER SOBO 301361373	30	0,00%	99,81%	C
Náhradní díly pro údržbu	400.1000.054	Anschluss, TSR	30	0,00%	99,81%	C
Náhradní díly pro údržbu	810.1705.013	Bolzen 5093111	30	0,00%	99,81%	C
Ochranné pracovní pomůcky	400.0312.072	Handschuhe 230260	30	0,00%	99,81%	C
Materiál pro výrobu	400.9010.737	Profil svařovaný černý	30	0,00%	99,81%	C
Materiál pro výrobu	400.9010.932	Profil uzavřený svařovaný	30	0,00%	99,81%	C
Materiál pro výrobu	812.0205.006	Rohr, Hydraulik Ermeto	30	0,00%	99,81%	C
Materiál pro výrobu	812.0305.058	Rohr, Stahl Vierkant	30	0,00%	99,81%	C
Materiál pro výrobu	812.0304.051	Stahl, Flach 1.4841	30	0,00%	99,81%	C
Materiál pro výrobu	400.9010.738	Tyč čtvercová	30	0,00%	99,81%	C
Nářadí	400.9009.635	Kotouč brusný průměr 125/6	30	0,00%	99,82%	C
Nářadí	400.9002.888	Rychlospojka se šroub.1/2"	30	0,00%	99,82%	C
Náhradní díly pro údržbu	400.9010.144	Sada těsnění pístnice	30	0,00%	99,82%	C
Náhradní díly pro údržbu	400.0600.138	Schraube, Skt. DIN 931	30	0,00%	99,82%	C
Náhradní díly pro údržbu	400.9009.096	Šroub 6hr s celým závitem	30	0,00%	99,82%	C
Nářadí	400.9006.659	Štětce ploché STC č. 10	30	0,00%	99,82%	C
Materiál pro výrobu	400.9010.312	Tyč závitová DIN 975	30	0,00%	99,82%	C
Nářadí	400.9003.678	Závitník ruční M12 sada3ks	30	0,00%	99,82%	C
Čistící, mazací, úklidová	005.5200.173	Farbstoff, Eindring	30	0,00%	99,82%	C

technika						
Náhradní díly pro údržbu	810.0105.066	KLEMME, SCHLAUCH-, SCHR.	29	0,00%	99,82%	C
Náhradní díly pro údržbu	810.0400.220	LAGER, RILLENKUGEL	29	0,00%	99,82%	C
Náhradní díly pro údržbu	810.0106.040	Manometer 0- 16BAR	29	0,00%	99,82%	C
Náhradní díly pro údržbu	400.9004.151	Kohout 3/4 k sudům	29	0,00%	99,82%	C
Ochranné pracovní pomůcky	400.9006.616	Protektor bederní	29	0,00%	99,82%	C
Nářadí	400.9006.250	Vědro plechové	29	0,00%	99,82%	C
Náhradní díly pro údržbu	400.1001.112	Alu-Swirler E 1513	28	0,00%	99,82%	C
Ochranné pracovní pomůcky	400.0317.085	Handschuhe Helix C3	28	0,00%	99,83%	C
Ochranné pracovní pomůcky	400.0317.002	Handschuhe, Unterz. BW-NA	28	0,00%	99,83%	C
Náhradní díly pro údržbu	400.9003.131	Redukce 3/8"-1/2"	28	0,00%	99,83%	C
Sklad ZAM	810.1220.066	Huelse, Distanz	28	0,00%	99,83%	C
Sklad ZAM	810.1722.166	Stange 5094873	28	0,00%	99,83%	C
Sklad ZAM	810.1220.159	Bolzen	28	0,00%	99,83%	C
Nářadí	830.0502.003	Entgrater, Hand	27	0,00%	99,83%	C
Čistící, mazací, úklidová technika	400.0901.023	Gleitmo 160	27	0,00%	99,83%	C
Náhradní díly pro údržbu	400.9001.576	Kohout kulový 3/4"	27	0,00%	99,83%	C
Kancelářské potřeby	400.9003.359	Pravitko 30cm,20cm	27	0,00%	99,83%	C
Ochranné pracovní pomůcky	400.9005.330	Štít polykarbon PREMAR-15	27	0,00%	99,83%	C
Sklad ZAM	400.9011.008	Řemen ozubený metráž PU	27	0,00%	99,83%	C
Ochranné pracovní pomůcky	400.9009.688	Rukavice Kevlar 5-400900AL	26	0,00%	99,83%	C
Sklad ZAM	810.0500.279	Rad, Lauf	26	0,00%	99,83%	C
Náhradní díly pro údržbu	810.0500.354	Rolle 516918	25	0,00%	99,83%	C
Nářadí	831.1701.120	Einsatz, Bett. D 5050110	25	0,00%	99,83%	C
Nářadí	400.9003.944	Klíč imbus vel. 4	25	0,00%	99,83%	C
Nářadí	400.9002.707	Násada k lopatě	25	0,00%	99,84%	C
Náhradní díly pro údržbu	400.9010.024	Profil kruhový RS	25	0,00%	99,84%	C
Náhradní díly pro údržbu	400.0600.242	Schraube, Skt DIN 933	25	0,00%	99,84%	C
Náhradní díly pro údržbu	400.0600.200	Schraube, Skt. DIN 931	25	0,00%	99,84%	C
Náhradní díly pro údržbu	400.0600.578	Schraube, Skt. DIN 931	25	0,00%	99,84%	C



Náhradní díly pro údržbu	400.9011.340	Vlákno těsnící Loctite 55	25	0,00%	99,84%	C
Nářadí	830.0300.026	Schraubendreher	25	0,00%	99,84%	C
Nářadí	830.2605.118	Verlaengerung, Griff	25	0,00%	99,84%	C
Sklad ZAM	400.9010.594	Svíčka k elektrodě	25	0,00%	99,84%	C
Materiál pro výrobu	810.1723.261	Buchse, Gleit 25080	24	0,00%	99,84%	C
Náhradní díly pro údržbu	400.9011.297	Sáček do vysavače	24	0,00%	99,84%	C
Kancelářské potřeby	932.1100.004	FORM. "ENTNAHME-RÜCKGABESC	24	0,00%	99,84%	C
Kancelářské potřeby	930.0294.037	PAPIER, PLOTTER A0	24	0,00%	99,84%	C
Nářadí	103.0000.409	Indikator, Keim 9992.0397	24	0,00%	99,84%	C
Materiál pro výrobu	812.0307.019	Stahl, Winkel St.37-2	24	0,00%	99,84%	C
Materiál pro výrobu	812.0307.010	Stahl, Winkel S235JRG+C	24	0,00%	99,84%	C
Materiál pro výrobu	400.9010.931	Tyč plochá válc.za tepla	24	0,00%	99,84%	C
Nářadí	400.9001.478	Metr 2m	24	0,00%	99,84%	C
Náhradní díly pro údržbu	400.9001.482	Redukce závitová 3/4"x1/2"	24	0,00%	99,84%	C
Čistící, mazací, úklidová technika	108.0200.010	Geber, Schmier.Perma Class	24	0,00%	99,85%	C
Sklad ZAM	810.1220.630	Bolzen	24	0,00%	99,85%	C
Sklad ZAM	810.1220.640	Arm, ZSB	24	0,00%	99,85%	C
Ochranné pracovní pomůcky	400.0308.000	HAUBE, KOPFSCHUTZ	23	0,00%	99,85%	C
Nářadí	400.9005.147	Kotouč přítlačný HOOKIT	23	0,00%	99,85%	C
Náhradní díly pro údržbu	103.0000.414	Make-Up f. Domino A420i	23	0,00%	99,85%	C
Náhradní díly pro údržbu	400.9007.531	Podložka FINISHING PAD	23	0,00%	99,85%	C
Nářadí	400.9001.136	Šroubováky 3,5x75-17x200	23	0,00%	99,85%	C
Čistící, mazací, úklidová technika	108.0300.011	Gas, Misch	23	0,00%	99,85%	C
Náhradní díly pro údržbu	810.1705.006	BOLZEN, ZUG	22	0,00%	99,85%	C
Ochranné pracovní pomůcky	400.0300.072	Schuhe, Halb Gr. 43	22	0,00%	99,85%	C
Čistící, mazací, úklidová technika	400.9009.983	Olej Shell Stamina EP 2	22	0,00%	99,85%	C
Náhradní díly pro údržbu	400.9002.196	Redukce 1x1/2" pozink.	22	0,00%	99,85%	C
Náhradní díly pro údržbu	400.9003.338	Redukce 3/4"-1/2" pozink	22	0,00%	99,85%	C
Náhradní díly pro údržbu	400.9009.779	T-kus, mosaz 1/2"	22	0,00%	99,85%	C
Náhradní díly pro údržbu	400.9010.482	Ventil rychloodvětrávací	22	0,00%	99,85%	C

Nářadí	400.9002.772	Závítník ruční M8-sada 3ks	22	0,00%	99,85%	C
Nářadí	831.1619.002	Bohrer, Spiral Typ 207	21	0,00%	99,85%	C
Materiál pro výrobu	812.0400.000	Guss, Strang GG 25	21	0,00%	99,85%	C
Náhradní díly pro údržbu	400.0600.818	Schraube, Skt. DIN 931	21	0,00%	99,85%	C
Nářadí	400.9002.820	Svítilna ruční	21	0,00%	99,85%	C
Materiál pro výrobu	831.3207.724	Platte, PKD 11899471	21	0,00%	99,86%	C
Materiál pro výrobu	400.9010.211	Brousek 671, 10x100,220N	20	0,00%	99,86%	C
Materiál pro výrobu	831.1701.048	BUCHSE, GEWINDE	20	0,00%	99,86%	C
Náhradní díly pro údržbu	400.9011.351	Kolo pojezdové KZB 200.2	20	0,00%	99,86%	C
Náhradní díly pro údržbu	400.9011.441	Kolo pro přístroje s cel.	20	0,00%	99,86%	C
Náhradní díly pro údržbu	400.9011.440	Kolo se standardními	20	0,00%	99,86%	C
Náhradní díly pro údržbu	400.9010.676	Ložisko kluzné-pouzdro	20	0,00%	99,86%	C
Náhradní díly pro údržbu	810.1400.084	Nippel, Steck	20	0,00%	99,86%	C
Náhradní díly pro údržbu	400.9010.938	Nosič vřetene dopravníku	20	0,00%	99,86%	C
Náhradní díly pro údržbu	810.0004.056	RING, O 32763	20	0,00%	99,86%	C
Náhradní díly pro údržbu	810.0500.303	Rolle A15 IGM 516921	20	0,00%	99,86%	C
Náhradní díly pro údržbu	810.1905.026	Scheibe 104472	20	0,00%	99,86%	C
Náhradní díly pro údržbu	400.9010.833	Těsnění bajonet GK PLUS	20	0,00%	99,86%	C
Náhradní díly pro údržbu	400.9010.867	Tryska čep č.2	20	0,00%	99,86%	C
Náhradní díly pro údržbu	400.9010.868	Tryska čep č.3	20	0,00%	99,86%	C
Náhradní díly pro údržbu	810.0105.397	Verschraubung	20	0,00%	99,86%	C
Kancelářské potřeby	400.9003.050	Fólie - černá 0,1x1000mm	20	0,00%	99,86%	C
Nářadí	831.1619.137	Bohrer, Spiral	20	0,00%	99,86%	C
Nářadí	831.1619.139	Bohrer, Spiral	20	0,00%	99,86%	C
Nářadí	831.1619.121	Bohrer, Spiral D. 8,40mm	20	0,00%	99,86%	C
Nářadí	831.1819.141	Bohrer, Spiral RN	20	0,00%	99,86%	C
Nářadí	831.1819.138	Bohrer, Spiral Typ N	20	0,00%	99,86%	C
Nářadí	831.1819.144	Bohrer, Spiral Typ N	20	0,00%	99,86%	C
Nářadí	831.1619.028	Bohrer, Spiral Typ RN	20	0,00%	99,86%	C
Nářadí	831.1619.296	Bohrer, Spiral Typ RN	20	0,00%	99,87%	C
Nářadí	831.1619.265	Bohrer, Spiral Typ W RN	20	0,00%	99,87%	C
Nářadí	831.1619.281	Bohrer, Spiral Typ W RN	20	0,00%	99,87%	C
Nářadí	831.1701.028	Einsatz, Bett. D 5055110	20	0,00%	99,87%	C
Náhradní díly pro údržbu	810.0003.024	Abstreifer	20	0,00%	99,87%	C

Náhradní díly pro údržbu	400.1703.187	Abstreifer 41962	20	0,00%	99,87%	C
Náhradní díly pro údržbu	400.2000.001	BRENNERGLOCKE	20	0,00%	99,87%	C
Náhradní díly pro údržbu	810.3700.017	Dichtung, Stangen 1699611	20	0,00%	99,87%	C
Náhradní díly pro údržbu	400.9008.916	Filtr hydrauliky D 516975	20	0,00%	99,87%	C
Náhradní díly pro údržbu	830.2605.121	Geber, Drehzahl	20	0,00%	99,87%	C
Ochranné pracovní pomůcky	400.0317.003	Handschuhe, Finger	20	0,00%	99,87%	C
Kancelářské potřeby	400.9003.532	Hlášení jízdy	20	0,00%	99,87%	C
Nářadí	400.9003.045	Kleště kovářské 600.33-36	20	0,00%	99,87%	C
Nářadí	400.9009.853	Kotouč brusný 2 A CRS	20	0,00%	99,87%	C
Nářadí	400.9008.110	Nástavec SANDVIK	20	0,00%	99,87%	C
Kancelářské potřeby	400.9007.084	Papír-Kimtex Plus 7826	20	0,00%	99,87%	C
Kancelářské potřeby	400.9010.191	Pero těsné 8x7x30	20	0,00%	99,87%	C
Kancelářské potřeby	400.9010.193	Pero těsné 8x7x40	20	0,00%	99,87%	C
Nářadí	400.9002.867	Pilník kulatý D 6,8,10	20	0,00%	99,87%	C
Náhradní díly pro údržbu	400.9008.434	Plátek DCMT 11 T 308E-UR;	20	0,00%	99,87%	C
Kancelářské potřeby	400.9003.296	Provázek - motouz	20	0,00%	99,87%	C
Náhradní díly pro údržbu	400.9010.435	Rameno zdvihací	20	0,00%	99,87%	C
Náhradní díly pro údržbu	400.9010.436	Rameno zdvihací H	20	0,00%	99,87%	C
Ochranné pracovní pomůcky	400.9004.982	Rukavice Griptex vz.445	20	0,00%	99,88%	C
Náhradní díly pro údržbu	400.0600.257	Schraube, Skt. DIN 933	20	0,00%	99,88%	C
Náhradní díly pro údržbu	400.0600.636	Schraube, Zyl. DIN 912	20	0,00%	99,88%	C
Ochranné pracovní pomůcky	400.9011.341	Sirup Kombajnéřka	20	0,00%	99,88%	C
Ochranné pracovní pomůcky	400.9009.722	Sirup Malina	20	0,00%	99,88%	C
Nářadí	400.9006.661	Štětec plochý STC č. 14	20	0,00%	99,88%	C
Ochranné pracovní pomůcky	400.9011.152	Štít čirý 150193	20	0,00%	99,88%	C
Náhradní díly pro údržbu	400.9004.880	Těsnění RK2AHL0132 - sada	20	0,00%	99,88%	C
Náhradní díly pro údržbu	400.9010.883	Vložka keramická AL 140	20	0,00%	99,88%	C
Nářadí	400.9002.419	Závitník M 20 - sada	20	0,00%	99,88%	C
Materiál pro výrobu	831.1700.194	Kopf, Dreh 11791433	20	0,00%	99,88%	C

Materiál pro výrobu	831.3207.784	Platte, Wende 10020861A	20	0,00%	99,88%	C
Materiál pro výrobu	831.3207.696	Platte, Wende M41 11281288	20	0,00%	99,88%	C
Nářadí	831.1606.200	Schneideinsatz 42220566	20	0,00%	99,88%	C
Materiál pro výrobu	400.9011.035	VBD DCMT 11T308E-RF:6630	20	0,00%	99,88%	C
Nářadí	400.9011.423	Výstružník pr.12	20	0,00%	99,88%	C
Nářadí	400.9011.422	Výstružník pr.8,1	20	0,00%	99,88%	C
Nářadí	830.0502.004	KLINGE, Entgrater	20	0,00%	99,88%	C
Nářadí	831.2723.028	Reibahle, Maschinen	20	0,00%	99,88%	C
Náhradní díly pro údržbu	830.2605.041	Ring, O	20	0,00%	99,88%	C
Náhradní díly pro údržbu	830.2605.119	Ring, O	20	0,00%	99,88%	C
Nářadí	830.2605.120	Stift, Ventil	20	0,00%	99,88%	C
Nářadí	400.9010.763	Závitník dokončovací M16	20	0,00%	99,88%	C
Skład ZAM	400.9010.657	Vedení typ CF 9H 20	20	0,00%	99,88%	C
Skład ZAM	810.1220.632	Bolzen	20	0,00%	99,89%	C
Náhradní díly pro údržbu	810.0111.009	PATRONE, FILTER PSB001121	19	0,00%	99,89%	C
Náhradní díly pro údržbu	400.9011.113	Těsnění tyče AS05-12-FPM	19	0,00%	99,89%	C
Nářadí	831.1606.277	FIRE BOHRER, SOBO301341386	19	0,00%	99,89%	C
Nářadí	830.0901.019	Giessloeffel Halbkug.200mm	19	0,00%	99,89%	C
Náhradní díly pro údržbu	400.9010.432	Akumulátor tlaku 0,75L	19	0,00%	99,89%	C
Náhradní díly pro údržbu	400.9010.276	Filtr hydraulický	19	0,00%	99,89%	C
Náhradní díly pro údržbu	400.9001.808	Kohout 1/2" k sudům	19	0,00%	99,89%	C
Náhradní díly pro údržbu	400.9009.246	Výfukové potrubí 30/34	19	0,00%	99,89%	C
Náhradní díly pro údržbu	810.0714.759	Halter, Elektroden	18	0,00%	99,89%	C
Náhradní díly pro údržbu	400.9010.778	Kolečko pod vidlici el.v.	18	0,00%	99,89%	C
Náhradní díly pro údržbu	400.9010.779	Ložisko balanč.kolečka	18	0,00%	99,89%	C
Náhradní díly pro údržbu	400.9011.475	Ložisko kluzné KU 1012	18	0,00%	99,89%	C
Náhradní díly pro údržbu	400.9010.986	Ložisko kuličkové	18	0,00%	99,89%	C
Náhradní díly pro údržbu	400.9010.370	Ložisko kuličkové	18	0,00%	99,89%	C
Nářadí	400.9010.835	Držák nástroje E	18	0,00%	99,89%	C
Materiál pro výrobu	812.0201.011	Stahl, Silber D. 25mm	18	0,00%	99,89%	C
Kancelářské potřeby	400.9004.494	Obálka poštovní A4 samol.	18	0,00%	99,89%	C
Nářadí	400.9004.879	Pilník plochý 9121	18	0,00%	99,89%	C
Nářadí	830.0502.012	SCHABER, DREIKANTHOHL	18	0,00%	99,89%	C
Skład ZAM	810.1220.370	Labyrinth f. Support	18	0,00%	99,89%	C

Náhradní díly pro údržbu	810.0003.003	Ring,Nut	17	0,00%	99,89%	C
Náhradní díly pro údržbu	810.0008.013	Dichtung, Kolbenst.	17	0,00%	99,89%	C
Náhradní díly pro údržbu	400.9009.873	Filtr olejový A 333220	17	0,00%	99,89%	C
Náhradní díly pro údržbu	400.9007.347	Filtr vzduch.D25S-3	17	0,00%	99,89%	C
Náhradní díly pro údržbu	400.9009.985	Passfeder 08x07x20 A	17	0,00%	99,90%	C
Náhradní díly pro údržbu	400.9010.219	Příruba stoupací trubice-	17	0,00%	99,90%	C
Náhradní díly pro údržbu	400.1001.328	Schaft, FDU-Gasket 105	17	0,00%	99,90%	C
Kancelářské potřeby	400.9010.339	Toner CE285A	17	0,00%	99,90%	C
Náhradní díly pro údržbu	400.9010.381	Trubice stoupací krátká	17	0,00%	99,90%	C
Materiál pro výrobu	812.0311.017	BLECH blank ST.37	16	0,00%	99,90%	C
Materiál pro výrobu	810.1922.004	Buchse, Kugel	16	0,00%	99,90%	C
Náhradní díly pro údržbu	810.0004.632	Patrone, Filter 96071729	16	0,00%	99,90%	C
Náhradní díly pro údržbu	810.1905.022	Stift, Mitnehmer 102468	16	0,00%	99,90%	C
Kancelářské potřeby	930.0604.051	CARTRIDGE, HP CE 255X	16	0,00%	99,90%	C
Kancelářské potřeby	400.9003.228	Mikrotužka	16	0,00%	99,90%	C
Náhradní díly pro údržbu	810.2400.123	Einsatz, Filter 162674	16	0,00%	99,90%	C
Náhradní díly pro údržbu	400.9007.348	Filtr vzduch.D25S-3	16	0,00%	99,90%	C
Náhradní díly pro údržbu	810.1922.047	Flansch, Schwenk 174392	16	0,00%	99,90%	C
Čistící, mazací, úklidová technika	400.0901.049	INSURAL 180 PL	16	0,00%	99,90%	C
Nářadí	400.9010.386	Klín	16	0,00%	99,90%	C
Náhradní díly pro údržbu	400.9001.574	Kohout kulový 1" s pákou	16	0,00%	99,90%	C
Kancelářské potřeby	400.9002.743	Lepící páska žluto-černá	16	0,00%	99,90%	C
Nářadí	830.0700.001	Hammer, Schlosser C45	16	0,00%	99,90%	C
Náhradní díly pro údržbu	830.2003.047	Schalldaempfer Sinterbr.	16	0,00%	99,90%	C
Skład ZAM	400.9011.467	Přířez 4813 600x2350MM	16	0,00%	99,90%	C
Skład ZAM	810.0004.452	Filtersatz	16	0,00%	99,90%	C
Skład ZAM	400.0401.161	Dichtung	16	0,00%	99,90%	C
Náhradní díly pro údržbu	400.9010.828	Hadice tlaková k tryskači	15	0,00%	99,90%	C
Náhradní díly pro údržbu	400.9010.734	Klíč ke spínací skřínce	15	0,00%	99,90%	C
Náhradní díly pro údržbu	810.0400.259	Lager, Rillenkugel	15	0,00%	99,90%	C
Náhradní díly pro údržbu	810.0002.018	SCHLAUCH, HYDR. 1837088	15	0,00%	99,90%	C



Náhradní díly pro údržbu	400.9010.721	Tyč závitová trapézová	15	0,00%	99,90%	C
Nářadí	831.1700.002	Bohrstange E-59435A	15	0,00%	99,90%	C
Nářadí	400.9001.552	Dvojnipl 1" pozink č.280	15	0,00%	99,90%	C
Materiál pro výrobu	812.0201.005	Stahl, Silber D. 12mm	15	0,00%	99,91%	C
Materiál pro výrobu	812.0201.010	Stahl, Silber D. 18mm	15	0,00%	99,91%	C
Materiál pro výrobu	400.9010.110	Tyč kruhová válc.za	15	0,00%	99,91%	C
Nářadí	400.9002.884	Klíč otevřený 13-17	15	0,00%	99,91%	C
Náhradní díly pro údržbu	400.9009.070	Kolo pojezdové KB 200	15	0,00%	99,91%	C
Čistící, mazací, úklidová technika	400.9006.656	Mycí pasta na mytí rukou	15	0,00%	99,91%	C
Nářadí	400.9009.331	Pilový pás Röntgen Aluflex	15	0,00%	99,91%	C
Náhradní díly pro údržbu	400.9011.229	Pouzdro závitové upínacího	15	0,00%	99,91%	C
Náhradní díly pro údržbu	400.9010.141	Sada těsnění tělesa válce	15	0,00%	99,91%	C
Nářadí	400.9002.725	Šroubovák křížový PH 1	15	0,00%	99,91%	C
Nářadí	400.9002.726	Šroubovák křížový PH 2	15	0,00%	99,91%	C
Nářadí	400.9001.468	Vrták Wid. D 8mm	15	0,00%	99,91%	C
Nářadí	830.2605.117	Stift	15	0,00%	99,91%	C
Skład ZAM	810.0107.378	Ventil GRK/B2,5RL24 4/2NG	15	0,00%	99,91%	C
Skład ZAM	400.9010.645	Unašeč dopravníku spodní-	15	0,00%	99,91%	C
Náhradní díly pro údržbu	810.0008.060	Kolbenstange kpl.m.Kolben	14	0,00%	99,91%	C
Náhradní díly pro údržbu	810.1422.022	Nippel, Steck	14	0,00%	99,91%	C
Náhradní díly pro údržbu	810.0200.126	Riemen, Keil 5VX952	14	0,00%	99,91%	C
Náhradní díly pro údržbu	810.1723.147	Stange, Fuehrungs	14	0,00%	99,91%	C
Nářadí	831.1619.033	Bohrer, Spiral HSS HA	14	0,00%	99,91%	C
Nářadí	830.0502.023	Entgrater, Hand f. Klinge	14	0,00%	99,91%	C
Náhradní díly pro údržbu	400.9011.197	Filtr motorový A433 754	14	0,00%	99,91%	C
Ochranné pracovní pomůcky	400.9009.608	Rukavice antivibrační	14	0,00%	99,91%	C
Nářadí	400.9007.537	Klíč oboustranný otevřený	14	0,00%	99,91%	C
Náhradní díly pro údržbu	400.9001.578	Kohout kulový DVGW 1/2"	14	0,00%	99,91%	C
Náhradní díly pro údržbu	400.9001.180	Koleno 3/4"	14	0,00%	99,91%	C
Náhradní díly pro údržbu	400.9010.035	Kroužek pro dorazy bočnic	14	0,00%	99,91%	C
Náhradní díly pro údržbu	400.9010.187	Ložisko 62062RS	14	0,00%	99,91%	C
Náhradní díly pro údržbu	400.9010.127	Ložisko s domečkem	14	0,00%	99,91%	C
Náhradní díly pro údržbu	400.9004.454	Plášť válce826J2HRS14M200	14	0,00%	99,91%	C

Kancelářské potřeby	400.9003.602	Sešivačka	14	0,00%	99,91%	C
Náhradní díly pro údržbu	400.9009.803	Vsuvka dvojitá-dvojnipl	14	0,00%	99,91%	C
Nářadí	830.0700.015	Palička gumová	14	0,00%	99,92%	C
Skład ZAM	400.9011.497	Kryt nohy kartáče Reis	14	0,00%	99,92%	C
Nářadí	400.9009.719	Kleština do brusky PB20D	13	0,00%	99,92%	C
Náhradní díly pro údržbu	400.9006.431	Multiflex SIB UFN v roli	13	0,00%	99,92%	C
Náhradní díly pro údržbu	400.1001.162	Rohr, Steig	13	0,00%	99,92%	C
Nářadí	400.9009.898	Rychlospojka 10320 1005	13	0,00%	99,92%	C
Náhradní díly pro údržbu	103.0000.415	Tinte f. Domino A420i gelb	13	0,00%	99,92%	C
Čistící, mazací, úklidová technika	400.9006.756	Tmel TL 350 žáruvzdorný	13	0,00%	99,92%	C
Náhradní díly pro údržbu	400.9001.204	Ucpávka 1/2" s vnitř. 6hr	13	0,00%	99,92%	C
Nářadí	400.9001.467	Vrták Wid. D 10 mm	13	0,00%	99,92%	C
Náhradní díly pro údržbu	400.9001.080	Vsuvka 3/4" - dvojnipl Zn	13	0,00%	99,92%	C
Nářadí	833.1606.283	PKD-HM-BOHRFRÄSWERK BFW150	13	0,00%	99,92%	C
Nářadí	830.0700.018	Hammer, Schlosser Peddingh	13	0,00%	99,92%	C
Náhradní díly pro údržbu	810.1500.038	Hahn, Kugel NW 20 949586	12	0,00%	99,92%	C
Náhradní díly pro údržbu	810.0700.033	PISTOLE, ABSTRAHL	12	0,00%	99,92%	C
Náhradní díly pro údržbu	810.3700.030	Regler, Durchfluss 2956691	12	0,00%	99,92%	C
Náhradní díly pro údržbu	810.1905.027	Rohr 104473	12	0,00%	99,92%	C
Náhradní díly pro údržbu	810.1722.138	Scheibe, Synchron 5134155	12	0,00%	99,92%	C
Náhradní díly pro údržbu	810.0105.011	Tuelle, Gewinde	12	0,00%	99,92%	C
Náhradní díly pro údržbu	810.0007.357	VENTIL, HYDRAULIK 1534032	12	0,00%	99,92%	C
Nářadí	831.1619.014	Bohrer, Spiral Typ RN	12	0,00%	99,92%	C
Náhradní díly pro údržbu	400.9005.964	Filtr olej. 65.05510-5021	12	0,00%	99,92%	C
Ochranné pracovní pomůcky	400.0317.084	Handschuhe Helix C3	12	0,00%	99,92%	C
Materiál pro výrobu	812.0305.111	Rohr, Stahl VKT	12	0,00%	99,92%	C
Materiál pro výrobu	812.0525.000	STAHL 1.2080 D. 30	12	0,00%	99,92%	C
Materiál pro výrobu	812.0304.084	Stahl, Flach St.37K	12	0,00%	99,92%	C
Materiál pro výrobu	400.9010.971	Tyč šestihranná tažená	12	0,00%	99,92%	C
Náhradní díly pro údržbu	400.9010.419	Kolečka přední řídicí	12	0,00%	99,92%	C
Náhradní díly pro údržbu	400.9001.652	Koleno 1/2" pozink	12	0,00%	99,92%	C

Nářadí	400.9002.922	Košťe technické s holí	12	0,00%	99,92%	C
Náhradní díly pro údržbu	400.9009.713	Ložisko jehlové INA	12	0,00%	99,92%	C
Náhradní díly pro údržbu	400.9005.729	Nátrubek pozink. 1/2"č.270	12	0,00%	99,92%	C
Náhradní díly pro údržbu	400.9007.844	O-kroužek 130 x 2,5	12	0,00%	99,92%	C
Náhradní díly pro údržbu	400.9010.547	Plst role TTN	12	0,00%	99,92%	C
Náhradní díly pro údržbu	400.9010.407	Podložka Rolocpad 3"	12	0,00%	99,92%	C
Čistící, mazací, úklidová technika	103.0209.016	Reiniger, Boden	12	0,00%	99,92%	C
Nářadí	400.9009.897	Rychlospojka 10320 1202	12	0,00%	99,92%	C
Náhradní díly pro údržbu	400.0600.337	Schraube, Skt. DIN 931	12	0,00%	99,92%	C
Náhradní díly pro údržbu	400.9010.097	Šroub imbus 16x130	12	0,00%	99,93%	C
Kancelářské potřeby	400.9007.418	Tužka padací č.5900	12	0,00%	99,93%	C
Materiál pro výrobu	400.9010.392	Tyč na prorážení	12	0,00%	99,93%	C
Materiál pro výrobu	400.9010.081	Tyč plochá válc.za tepla	12	0,00%	99,93%	C
Náhradní díly pro údržbu	400.9010.303	Válec pneumatický Origa	12	0,00%	99,93%	C
Nářadí	834.1606.272	SONDER-WSP B115 -9	12	0,00%	99,93%	C
Nářadí	830.0401.007	MEISSEL, ELEKTRIKER-,	12	0,00%	99,93%	C
Náhradní díly pro údržbu	830.2003.042	Schalldaempfer Sinterbr.	12	0,00%	99,93%	C
Skład ZAM	810.1220.658	Kunststoffstueck	12	0,00%	99,93%	C
Skład ZAM	810.0500.320	Abstuetzung, Tuer	12	0,00%	99,93%	C
Skład ZAM	400.9011.463	Přířez 4813 800x900MM	12	0,00%	99,93%	C
Materiál pro výrobu	400.9010.427	Čep tažný II	11	0,00%	99,93%	C
Náhradní díly pro údržbu	400.9010.752	Klíč ke spínací skřínce	11	0,00%	99,93%	C
Náhradní díly pro údržbu	400.9010.782	Kolečko balanční voz.MS12	11	0,00%	99,93%	C
Náhradní díly pro údržbu	400.9011.005	Ložisko Y kuličkové	11	0,00%	99,93%	C
Náhradní díly pro údržbu	810.0900.149	Pumpe, Zahnrad 2512988	11	0,00%	99,93%	C
Náhradní díly pro údržbu	810.0200.146	Riemen, Zahn 5093119	11	0,00%	99,93%	C
Náhradní díly pro údržbu	810.0007.360	Ventil, Druckbegr. 8854	11	0,00%	99,93%	C
Náhradní díly pro údržbu	810.0107.219	Ventil, Hochleist. 1,2Bar	11	0,00%	99,93%	C
Náhradní díly pro údržbu	810.1705.003	BOLZEN, ZUG	11	0,00%	99,93%	C
Čistící, mazací, úklidová technika	108.0200.033	Kleber, Sprueh	11	0,00%	99,93%	C
Čistící, mazací, úklidová	400.9002.810	Chemoprén 50-universal 1kg	11	0,00%	99,93%	C



technika						
Nářadí	400.9002.866	Kleště "SIKA" 250mm	11	0,00%	99,93%	C
Kancelářské potřeby	400.9011.432	Lepidlo SILPlast 1300 BK	11	0,00%	99,93%	C
Náhradní díly pro údržbu	400.9002.577	Nátrubek hadicový 1" 42-25	11	0,00%	99,93%	C
Nářadí	400.9009.922	Ramínko k pásové brusce	11	0,00%	99,93%	C
Nářadí	400.9009.664	Hlavice imbus 1/2" vel.6,	11	0,00%	99,93%	C
Sklad ZAM	810.1230.003	Profil, Gummi DWS-C	11	0,00%	99,93%	C
Materiál pro výrobu	400.0700.176	Buerste, Teller 5T BT7707	10	0,00%	99,93%	C
Náhradní díly pro údržbu	810.1722.454	Kopf, Gabel 600049	10	0,00%	99,93%	C
Náhradní díly pro údržbu	810.0401.546	Lager	10	0,00%	99,93%	C
Náhradní díly pro údržbu	810.0400.345	Lager, Rill. 1550010600540	10	0,00%	99,93%	C
Náhradní díly pro údržbu	810.0400.175	LAGER, Rillenkugel	10	0,00%	99,93%	C
Náhradní díly pro údržbu	400.9010.371	Ložisko kuličkové	10	0,00%	99,93%	C
Náhradní díly pro údržbu	810.0106.004	Manomter, Glyz. 0-250 Bar	10	0,00%	99,93%	C
Náhradní díly pro údržbu	810.0108.090	Nippel, Doppel	10	0,00%	99,93%	C
Náhradní díly pro údržbu	810.0714.765	Patrone Nr. 3311150	10	0,00%	99,93%	C
Náhradní díly pro údržbu	810.0900.003	Pumpe, Hyd. 02-137206	10	0,00%	99,93%	C
Náhradní díly pro údržbu	810.0715.289	Reparatursatz	10	0,00%	99,93%	C
Náhradní díly pro údržbu	810.0003.002	Ring, Abstreif	10	0,00%	99,93%	C
Náhradní díly pro údržbu	810.0500.301	Rolle A15 IGM 516919	10	0,00%	99,93%	C
Náhradní díly pro údržbu	810.0500.302	Rolle A15 IGM 517158	10	0,00%	99,93%	C
Náhradní díly pro údržbu	810.0107.985	Ventil 534342	10	0,00%	99,93%	C
Náhradní díly pro údržbu	810.0005.271	Zuschnitt, Filter	10	0,00%	99,94%	C
Kancelářské potřeby	400.9002.581	Držák technolog. postupů	10	0,00%	99,94%	C
Kancelářské potřeby	930.0252.003	FORMULAR "LIEFERSCHEIN"	10	0,00%	99,94%	C
Nářadí	831.1619.051	Bohrer, Spiral D. 3,50mm	10	0,00%	99,94%	C
Nářadí	400.9009.599	Drát návarový TIG 1660	10	0,00%	99,94%	C
Nářadí	400.9004.675	Elektroda wolframová D2	10	0,00%	99,94%	C
Náhradní díly pro údržbu	830.3300.000	Auflage	10	0,00%	99,94%	C
Náhradní díly pro údržbu	810.1722.456	Bock, Lager 33890	10	0,00%	99,94%	C
Náhradní díly pro údržbu	400.9010.296	Destička DCMW 11T304 PDC-S	10	0,00%	99,94%	C
Náhradní díly pro údržbu	810.2000.059	Element, Kupplung	10	0,00%	99,94%	C

Náhradní díly pro údržbu	400.9011.215	Filtr palivový A453 975	10	0,00%	99,94%	C
Náhradní díly pro údržbu	810.0119.233	Flansch, Schwenk 174391	10	0,00%	99,94%	C
Náhradní díly pro údržbu	810.0119.563	Flansch, Schwenk 174405	10	0,00%	99,94%	C
Náhradní díly pro údržbu	810.1722.455	Flansch, Schwenk 2169185	10	0,00%	99,94%	C
Ochranné pracovní pomůcky	400.0323.003	ARBEITSANZUG, LACKIER	10	0,00%	99,94%	C
Ochranné pracovní pomůcky	103.0207.025	Creme, Handschutz	10	0,00%	99,94%	C
Ochranné pracovní pomůcky	400.0317.055	Handschuhe, Arbeits	10	0,00%	99,94%	C
Čistící, mazací, úklidová technika	108.0200.104	Loctite 9466	10	0,00%	99,94%	C
Náhradní díly pro údržbu	400.9010.290	Motor	10	0,00%	99,94%	C
Materiál pro výrobu	400.9010.747	Plech děrovaný	10	0,00%	99,94%	C
Ochranné pracovní pomůcky	400.9009.773	Kamaše, obj.č. 456	10	0,00%	99,94%	C
Nářadí	400.9001.955	Klíč imbus vel.3	10	0,00%	99,94%	C
Nářadí	400.9001.797	Klíče oboustr. otevř. 6-32	10	0,00%	99,94%	C
Náhradní díly pro údržbu	400.9007.432	Kopf, Polyurethan Pos.104	10	0,00%	99,94%	C
Náhradní díly pro údržbu	400.9008.824	Ložisko 6005 A 2RS	10	0,00%	99,94%	C
Náhradní díly pro údržbu	400.9004.816	Mufna mosaz-G 1/4"	10	0,00%	99,94%	C
Nářadí	400.9001.128	Nožík odjehlovací E 100 LH	10	0,00%	99,94%	C
Kancelářské potřeby	400.9001.331	Obálka dopis.DL samolepicí	10	0,00%	99,94%	C
Náhradní díly pro údržbu	400.9010.231	Opotřebitelné díly	10	0,00%	99,94%	C
Kancelářské potřeby	400.9010.472	Pero těsné zaoblené	10	0,00%	99,94%	C
Kancelářské potřeby	400.9010.471	Pero těsné zaoblené,čisté	10	0,00%	99,94%	C
Náhradní díly pro údržbu	400.9009.809	Pouzdro závitové upínacího	10	0,00%	99,94%	C
Náhradní díly pro údržbu	400.9003.337	Redukce 3/4"-1/2"pozink	10	0,00%	99,94%	C
Nářadí	400.9010.410	Rychlospojka-samec	10	0,00%	99,94%	C
Náhradní díly pro údržbu	400.9010.140	Sada těsnění pístnice	10	0,00%	99,94%	C
Náhradní díly pro údržbu	831.1926.004	Schleifer, Faecher KORN 80	10	0,00%	99,94%	C
Náhradní díly pro údržbu	400.9010.014	Sitz M040 PTFE	10	0,00%	99,94%	C
Ochranné pracovní pomůcky	400.9002.116	Sklo do svař. kukly	10	0,00%	99,94%	C

Čistící, mazací, úklidová technika	400.9010.777	Suspenze křemíková	10	0,00%	99,94%	C
Náhradní díly pro údržbu	400.9003.987	Těsnící sada	10	0,00%	99,94%	C
Materiál pro výrobu	400.9010.570	Tyč karbidová dia	10	0,00%	99,94%	C
Materiál pro výrobu	400.9010.393	Tyč na prorážení	10	0,00%	99,94%	C
Nářadí	400.9003.611	Utahovák pneumatický PSR16	10	0,00%	99,94%	C
Náhradní díly pro údržbu	400.9010.483	Ventil zpětný	10	0,00%	99,94%	C
Náhradní díly pro údržbu	400.9010.306	Vložka BL 160	10	0,00%	99,94%	C
Náhradní díly pro údržbu	400.9010.190	Vložka spojky Rotex 28	10	0,00%	99,94%	C
Náhradní díly pro údržbu	400.9009.904	Vsuvka 10320 5204	10	0,00%	99,94%	C
Náhradní díly pro údržbu	400.9003.188	Vývodka 3/8" k rychlospoj.	10	0,00%	99,95%	C
Nářadí	400.9001.229	Závitník ruční M16 - sada	10	0,00%	99,95%	C
Materiál pro výrobu	831.3227.054	Halter, Bohrstangen	10	0,00%	99,95%	C
Materiál pro výrobu	831.1606.280	HALTER, WENDEPLATTEN	10	0,00%	99,95%	C
Materiál pro výrobu	831.1815.003	HALTER. WENDEPLATTEN	10	0,00%	99,95%	C
Materiál pro výrobu	831.1606.211	HIGHSPEED VHM KÜHLKANALB.	10	0,00%	99,95%	C
Materiál pro výrobu	831.1814.784	Huelse, Spreiz D. 67,00mm	10	0,00%	99,95%	C
Materiál pro výrobu	831.1815.845	Huelse, Zwischen 254014	10	0,00%	99,95%	C
Materiál pro výrobu	831.3207.167	Platte, Wende WOEX	10	0,00%	99,95%	C
Materiál pro výrobu	831.1814.154	Platte, Wende XOMT	10	0,00%	99,95%	C
Materiál pro výrobu	831.1701.314	Ring, O 11199436	10	0,00%	99,95%	C
Materiál pro výrobu	830.0502.049	Schaber, Keramik 836465	10	0,00%	99,95%	C
Materiál pro výrobu	831.0601.009	TELLERBÜRSTE 14" NR.09	10	0,00%	99,95%	C
Nářadí	831.3207.388	Werkzeug, Block ZG 69321A	10	0,00%	99,95%	C
Čistící, mazací, úklidová technika	400.9004.042	Čistící prostř. úklidové	10	0,00%	99,95%	C
Nářadí	830.0401.001	MEISSEL, ELEKTRIKER-,	10	0,00%	99,95%	C
Nářadí	830.0401.000	Meissel, Flach	10	0,00%	99,95%	C
Skład ZAM	810.0117.095	Ventil, Magnet 1164168	10	0,00%	99,95%	C
Skład ZAM	810.0004.984	Zuschnitt, Filter	10	0,00%	99,95%	C
Skład ZAM	400.9011.464	Přířez 4813 680x740MM	10	0,00%	99,95%	C
Skład ZAM	400.9011.465	Přířez 4813 500x1200MM	10	0,00%	99,95%	C
Náhradní díly pro údržbu	400.9010.126	Ložisko 6004 2Z/VA208 SKF	9	0,00%	99,95%	C
Náhradní díly	810.0106.017	MANOMETER, GLYZ. 0-10	9	0,00%	99,95%	C

pro údržbu		BAR				
Náhradní díly pro údržbu	810.1722.845	Scheibe, Messing 5090353	9	0,00%	99,95%	C
Náhradní díly pro údržbu	810.1908.147	Scheibe, Sicherungs M 16	9	0,00%	99,95%	C
Náhradní díly pro údržbu	810.1400.008	Stopfen Nr. 290	9	0,00%	99,95%	C
Náhradní díly pro údržbu	810.0107.593	Ventil, Magnet 163143	9	0,00%	99,95%	C
Kancelářské potřeby	400.9003.229	Mikrotuhy D. 0,5 HB	9	0,00%	99,95%	C
Nářadí	831.1619.022	Bohrer, Spiral HSS HA	9	0,00%	99,95%	C
Ochranné pracovní pomůcky	400.0323.005	ARBEITSANZUG, LACKIER	9	0,00%	99,95%	C
Nářadí	400.9009.852	Kotouč brusný 2 Medium	9	0,00%	99,95%	C
Náhradní díly pro údržbu	400.9010.670	Podložka Rolocpad 3"	9	0,00%	99,95%	C
Náhradní díly pro údržbu	400.9010.429	Řemen SPA 1082 Lw	9	0,00%	99,95%	C
Materiál pro výrobu	400.0707.002	Stahlwolle	9	0,00%	99,95%	C
Kancelářské potřeby	400.9003.097	Štětka na WC	9	0,00%	99,95%	C
Nářadí	400.9002.909	Trychtýř PVC	9	0,00%	99,95%	C
Kancelářské potřeby	400.9003.600	Tuhy do versatilky HB 4190	9	0,00%	99,95%	C
Materiál pro výrobu	831.1815.793	HALTER, WENDEPLATTEN	9	0,00%	99,95%	C
Materiál pro výrobu	831.0600.042	TELLERBÜRSTE FÜR 16" NR.42	9	0,00%	99,95%	C
Nářadí	833.1606.276	VHM-BOHR-FRÄSWERK BFW140-1	9	0,00%	99,95%	C
Skład ZAM	810.1220.389	Spindel, ZSB	9	0,00%	99,95%	C
Skład ZAM	810.1220.633	Seil, Stahl	9	0,00%	99,95%	C
Skład ZAM	810.1220.661	Fenster, Sicht	9	0,00%	99,95%	C
Skład ZAM	810.1225.101	Scheibe, Glas 71186404407	9	0,00%	99,95%	C
Skład ZAM	810.0004.506	Filtergewebe 65317	9	0,00%	99,95%	C
Materiál pro výrobu	810.1722.843	Buchse, Gleit 25114	8	0,00%	99,95%	C
Náhradní díly pro údržbu	810.1905.029	Huelse 102000	8	0,00%	99,95%	C
Náhradní díly pro údržbu	810.1905.023	Huelse 102469	8	0,00%	99,95%	C
Náhradní díly pro údržbu	810.0008.322	Kolben f. Zylinder	8	0,00%	99,95%	C
Náhradní díly pro údržbu	400.9010.951	Kolo hnací 580013479	8	0,00%	99,95%	C
Náhradní díly pro údržbu	810.2000.128	Kupplung	8	0,00%	99,96%	C
Náhradní díly pro údržbu	810.0714.652	Rohr, Pulver	8	0,00%	99,96%	C
Náhradní díly pro údržbu	400.9001.685	Roztrojka 3/8" 13427	8	0,00%	99,96%	C
Náhradní díly pro údržbu	810.1905.025	Schraube, Skt. 104471	8	0,00%	99,96%	C

Náhradní díly pro údržbu	810.2900.024	Stossdaempfer Y-Achse	8	0,00%	99,96%	C
Náhradní díly pro údržbu	810.0007.438	Ventil, Hydr.S09R900928760	8	0,00%	99,96%	C
Náhradní díly pro údržbu	810.0007.298	VENTIL, Reduzier 699918	8	0,00%	99,96%	C
Náhradní díly pro údržbu	810.1722.032	Zahnstange	8	0,00%	99,96%	C
Nářadí	831.1619.053	Borher, Spiral D. 7,50mm	8	0,00%	99,96%	C
Náhradní díly pro údržbu	400.9010.880	Čelist greiferu hrubá 1"	8	0,00%	99,96%	C
Náhradní díly pro údržbu	400.9008.586	Člen pruž. poz. č. 2C pro	8	0,00%	99,96%	C
Náhradní díly pro údržbu	810.0009.002	Deckel, Steuer 3513062	8	0,00%	99,96%	C
Náhradní díly pro údržbu	810.0025.033	Duesenstock 102091	8	0,00%	99,96%	C
Náhradní díly pro údržbu	810.0025.034	Duesenstock, Blas 1 102462	8	0,00%	99,96%	C
Náhradní díly pro údržbu	810.0501.409	Einheit, Linear	8	0,00%	99,96%	C
Náhradní díly pro údržbu	810.0004.205	EINSATZ, FILTER	8	0,00%	99,96%	C
Náhradní díly pro údržbu	400.9004.662	Gufero GP 35x52x7	8	0,00%	99,96%	C
Nářadí	400.9004.425	Klíč oboust. otev. 24x27	8	0,00%	99,96%	C
Nářadí	108.0200.028	Loctite 262	8	0,00%	99,96%	C
Náhradní díly pro údržbu	400.9007.202	Power SIL černý 3	8	0,00%	99,96%	C
Náhradní díly pro údržbu	400.9004.768	Prodloužení 1/2" x 50	8	0,00%	99,96%	C
Čistící, mazací, úklidová technika	400.9003.478	Pulirapid-čistící prostř.	8	0,00%	99,96%	C
Nářadí	400.0604.148	Stange, Gewinde DIN 975	8	0,00%	99,96%	C
Náhradní díly pro údržbu	400.9009.244	Šňůra izol. a těs. bezazb.	8	0,00%	99,96%	C
Nářadí	833.1606.293	PKD*BOHRER B162B6	8	0,00%	99,96%	C
Nářadí	830.0602.001	SCHERE, DURCHLAUF-, EDELST.	8	0,00%	99,96%	C
Sklad ZAM	810.0200.065	Riemen, Keil XPZ	8	0,00%	99,96%	C
Sklad ZAM	810.1220.662	Pistole, Sprueh Impuls	8	0,00%	99,96%	C
Sklad ZAM	810.1722.167	Welle 5094883	8	0,00%	99,96%	C
Sklad ZAM	810.1722.693	Huelse, Kugel	8	0,00%	99,96%	C
Sklad ZAM	400.9010.792	Lišta kluzná, 20x50x638mm	8	0,00%	99,96%	C
Sklad ZAM	400.9011.462	Přířez 4813 800x1000MM	8	0,00%	99,96%	C
Sklad ZAM	400.9005.607	Ventil 5/2 1/4" 24V(RTG)	8	0,00%	99,96%	C
Náhradní díly pro údržbu	810.0715.023	Ring, Nut C19913B	7	0,00%	99,96%	C
Náhradní díly pro údržbu	810.0002.023	SCHLAUCH, HYDR. 839514	7	0,00%	99,96%	C
Náhradní díly pro údržbu	810.0002.021	Schlauch, Hydr. 1929398	7	0,00%	99,96%	C
Nářadí	831.1619.031	Bohrer, Spiral D. 9,00mm	7	0,00%	99,96%	C
Náhradní díly	810.1723.262	Bolzen, Distanz 5090303	7	0,00%	99,96%	C

pro údržbu						
Náhradní díly pro údržbu	810.1705.010	BOLZEN, ZUG	7	0,00%	99,96%	C
Náhradní díly pro údržbu	810.0004.613	Filter	7	0,00%	99,96%	C
Náhradní díly pro údržbu	810.0004.614	Filter	7	0,00%	99,96%	C
Nářadí	400.9001.024	Klíče oboustr. sada 6-32	7	0,00%	99,96%	C
Ochranné pracovní pomůcky	400.9003.656	Kombinéza prac. (overall)	7	0,00%	99,96%	C
Náhradní díly pro údržbu	400.9010.237	Opotřebitelné díly	7	0,00%	99,96%	C
Nářadí	400.9001.030	Pilka na kov ruční	7	0,00%	99,96%	C
Náhradní díly pro údržbu	400.9010.960	Příruba kovová ke stoup.	7	0,00%	99,96%	C
Náhradní díly pro údržbu	400.9010.136	Trubice krátká stoupací	7	0,00%	99,96%	C
Náhradní díly pro údržbu	400.9010.558	Trubice stoupací Silicon	7	0,00%	99,96%	C
Materiál pro výrobu	831.1700.545	Halter, Dreh E-79863	7	0,00%	99,96%	C
Materiál pro výrobu	831.1700.211	Kopf, Dreh 10014481A	7	0,00%	99,96%	C
Materiál pro výrobu	831.0501.010	Spannbacke, Alu 305910000	7	0,00%	99,96%	C
Čistící, mazací, úklidová technika	400.9002.434	Benzin technický 700 g	7	0,00%	99,96%	C
Nářadí	830.0502.001	Schaber, Dreikant.Holzgr.	7	0,00%	99,96%	C
Nářadí	830.0300.041	Schraubendrehersatz	7	0,00%	99,96%	C
Sklad ZAM	811.0301.033	Scheibe, Riemen Encoderkop	7	0,00%	99,96%	C
Sklad ZAM	810.0101.301	Zylinder, ZSB	7	0,00%	99,96%	C
Sklad ZAM	810.0117.033	Ventil 538415	7	0,00%	99,96%	C
Sklad ZAM	400.9010.659	Profil L z S 1000 černý	7	0,00%	99,96%	C
Sklad ZAM	810.1922.015	Gehaeuse f. Greifer	7	0,00%	99,96%	C
Materiál pro výrobu	810.1722.835	Blech, Abd. ALMG3 5090301	6	0,00%	99,96%	C
Náhradní díly pro údržbu	400.9010.722	Kolečko pod ojí polyuretan	6	0,00%	99,96%	C
Náhradní díly pro údržbu	810.0400.161	LAGER, RILLENKUGEL	6	0,00%	99,96%	C
Náhradní díly pro údržbu	810.0400.184	LAGER, Rillenkugel	6	0,00%	99,96%	C
Náhradní díly pro údržbu	400.9011.037	Ložisko kul.,jednořadé	6	0,00%	99,97%	C
Náhradní díly pro údržbu	400.9010.207	Manometr přesný	6	0,00%	99,97%	C
Náhradní díly pro údržbu	810.0800.351	Motor, Luft	6	0,00%	99,97%	C
Náhradní díly pro údržbu	810.0800.125	Motor, Schwenk 21.646.01	6	0,00%	99,97%	C
Náhradní díly pro údržbu	810.0900.069	Pumpe, Hydraulik R91094440	6	0,00%	99,97%	C
Náhradní díly pro údržbu	810.0501.239	Rolle A15 IGM 514261	6	0,00%	99,97%	C



Náhradní díly pro údržbu	810.0500.306	Rolle A15 IGM 516965	6	0,00%	99,97%	C
Náhradní díly pro údržbu	400.9010.375	Řemen ozubený T10x4500	6	0,00%	99,97%	C
Náhradní díly pro údržbu	810.1722.023	Schenkel, Zangen 5106099	6	0,00%	99,97%	C
Náhradní díly pro údržbu	400.9011.118	Teploměr TR -30/+50°C	6	0,00%	99,97%	C
Náhradní díly pro údržbu	810.0007.433	Ventil, Wege R900561288	6	0,00%	99,97%	C
Kancelářské potřeby	400.9008.594	Náplň na čištění	6	0,00%	99,97%	C
Nářadí	831.1819.295	Bohrer HM	6	0,00%	99,97%	C
Nářadí	831.1700.584	BOHRSTANGE E-88172A	6	0,00%	99,97%	C
Nářadí	400.1803.009	EIMER, PUTZ	6	0,00%	99,97%	C
Náhradní díly pro údržbu	810.1722.002	Aufnahme, Buersten 5093103	6	0,00%	99,97%	C
Náhradní díly pro údržbu	810.1618.180	Dichtung, Flansch 61000206	6	0,00%	99,97%	C
Náhradní díly pro údržbu	810.0025.031	Duese, Flachstrahl 104160	6	0,00%	99,97%	C
Náhradní díly pro údržbu	400.9009.874	Filtr naftový A 333255	6	0,00%	99,97%	C
Ochranné pracovní pomůcky	400.0323.004	ARBEITSANZUG, LACKIER	6	0,00%	99,97%	C
Ochranné pracovní pomůcky	400.9009.761	Plášť ochranný	6	0,00%	99,97%	C
Ochranné pracovní pomůcky	400.9002.759	Kabát pracovní prošívaný	6	0,00%	99,97%	C
Nářadí	400.9007.879	Klíč imbus D. 2,5	6	0,00%	99,97%	C
Nářadí	400.9002.855	Klíč oboustranný 19-24	6	0,00%	99,97%	C
Nářadí	400.9002.797	Kotouč brusný 150×6×22	6	0,00%	99,97%	C
Náhradní díly pro údržbu	400.9010.142	Pístnice kompletní	6	0,00%	99,97%	C
Náhradní díly pro údržbu	400.9010.158	Řemen klínový - drtič	6	0,00%	99,97%	C
Nářadí	400.9006.660	Štětec plochý STC č. 12	6	0,00%	99,97%	C
Náhradní díly pro údržbu	400.9001.940	T kus 3/4" - pozink.	6	0,00%	99,97%	C
Materiál pro výrobu	400.9002.472	Tyč závitová M 24 1 m	6	0,00%	99,97%	C
Náhradní díly pro údržbu	400.9008.942	Ventil pneu, ruč.	6	0,00%	99,97%	C
Nářadí	400.9002.526	Vrtáky - sada 1-13x0,5mm	6	0,00%	99,97%	C
Materiál pro výrobu	831.1606.101	Halter, Klemm	6	0,00%	99,97%	C
Materiál pro výrobu	831.1700.020	HALTER, WENDEPLATTEN SVJCR	6	0,00%	99,97%	C
Nářadí	400.9010.973	Pás pilový Ultra Furia	6	0,00%	99,97%	C
Materiál pro výrobu	831.1701.311	Verlaengerung, In.11684565	6	0,00%	99,97%	C
Nářadí	833.1606.315	WP*BOHRER B115-14	6	0,00%	99,97%	C
Sklad ZAM	810.1220.639	Abdeckung, Glied.	6	0,00%	99,97%	C

Sklad ZAM	810.1220.660	Stueck, Kunststoff	6	0,00%	99,97%	C
Sklad ZAM	810.1225.015	Spindel, Horiz. 1821500016	6	0,00%	99,97%	C
Sklad ZAM	810.1225.105	Fuehrung bewegl.Walzen	6	0,00%	99,97%	C
Sklad ZAM	400.9010.648	Ložisko YET 206 SKF	6	0,00%	99,97%	C
Sklad ZAM	810.0400.351	Lager, Kugel 50057030412	6	0,00%	99,97%	C
Sklad ZAM	810.0400.332	Lager, Rill. 50010630624	6	0,00%	99,97%	C
Materiál pro výrobu	000.1040.412	Reparaturset O-Ring fjr Ba	5	0,00%	99,97%	C
Náhradní díly pro údržbu	810.1500.042	HAHN, Kugel m.freier Welle	5	0,00%	99,97%	C
Náhradní díly pro údržbu	810.0119.228	Kopf, Gabel 6145	5	0,00%	99,97%	C
Náhradní díly pro údržbu	810.0400.400	Lager, Kugel	5	0,00%	99,97%	C
Náhradní díly pro údržbu	810.0400.149	LAGER, RILLENKUGEL	5	0,00%	99,97%	C
Náhradní díly pro údržbu	810.0400.360	Lager, Rillenkugel 184239	5	0,00%	99,97%	C
Náhradní díly pro údržbu	400.9009.485	Ložisko 6210-2RS C3	5	0,00%	99,97%	C
Náhradní díly pro údržbu	810.0800.123	Motor, Schwenk 21.181.00	5	0,00%	99,97%	C
Náhradní díly pro údržbu	810.0800.126	Motor, Schwenk 21.664.02	5	0,00%	99,97%	C
Náhradní díly pro údržbu	400.9011.443	Pístnice DNC-32-140-YP	5	0,00%	99,97%	C
Náhradní díly pro údržbu	400.9009.486	Rozdvojka 3/8" - 5912	5	0,00%	99,97%	C
Náhradní díly pro údržbu	400.9010.644	Řemen klínový Quad-PowerII	5	0,00%	99,97%	C
Náhradní díly pro údržbu	400.9010.574	Sada opotřebit.dílů	5	0,00%	99,97%	C
Náhradní díly pro údržbu	400.9010.996	Sada těsnění AZDDP63	5	0,00%	99,97%	C
Náhradní díly pro údržbu	810.0714.850	Service-Set	5	0,00%	99,97%	C
Náhradní díly pro údržbu	810.0714.756	Schlauch, Sieb AZO E650	5	0,00%	99,97%	C
Náhradní díly pro údržbu	810.0007.546	Ventil, Hydr. R900965776	5	0,00%	99,97%	C
Náhradní díly pro údržbu	810.0007.384	Ventil, Wegesitz 2211441	5	0,00%	99,97%	C
Náhradní díly pro údržbu	810.1400.000	Winkelstueck Wagner	5	0,00%	99,97%	C
Kancelářské potřeby	400.9001.266	Děrovač Leiz 5008	5	0,00%	99,97%	C
Kancelářské potřeby	400.9003.607	Rozešíváčka	5	0,00%	99,97%	C
Nářadí	005.5200.351	Indikator, PH 1095430001	5	0,00%	99,97%	C
Nářadí	831.1700.532	BOHRSTANGE E-73629A	5	0,00%	99,97%	C
Nářadí	831.1700.167	Einsatz, Stech 42220971	5	0,00%	99,97%	C
Náhradní díly pro údržbu	400.9010.021	Antrieb, Pneumatik	5	0,00%	99,97%	C
Náhradní díly pro údržbu	810.1618.178	Dichtung, Flansch 61000207	5	0,00%	99,97%	C
Náhradní díly	810.0004.288	Einsatz, Filter	5	0,00%	99,97%	C



pro údržbu						
Náhradní díly pro údržbu	400.9009.728	Filtr palivový	5	0,00%	99,97%	C
Náhradní díly pro údržbu	400.9009.726	Filtr vzduchový A 131 768	5	0,00%	99,97%	C
Čistící, mazací, úklidová technika	400.9011.546	Pasta Interflon HT 1200	5	0,00%	99,97%	C
Nářadí	400.9003.137	Blok pro ruční broušení	5	0,00%	99,97%	C
Nářadí	400.9002.809	Kartáč rýžový	5	0,00%	99,97%	C
Nářadí	400.9010.422	Klapka zpětná k odvzd.	5	0,00%	99,97%	C
Nářadí	400.9002.854	Klíč oboustranný 30-32	5	0,00%	99,97%	C
Nářadí	400.9007.538	Klíč oboustranný otv.11x12	5	0,00%	99,97%	C
Nářadí	400.9010.481	Kytička 3M 466L A7	5	0,00%	99,97%	C
Náhradní díly pro údržbu	400.9005.406	Ložisko 6203 2RS	5	0,00%	99,97%	C
Náhradní díly pro údržbu	103.0000.416	Modul f. I-tech. Inc-Syst.	5	0,00%	99,97%	C
Nářadí	400.9009.947	Pás pilový kovový Bimetal	5	0,00%	99,97%	C
Náhradní díly pro údržbu	400.9010.089	Plech 1mx2m síla 1,5mm	5	0,00%	99,97%	C
Náhradní díly pro údržbu	400.9010.095	Příruba k pyrometru	5	0,00%	99,97%	C
Náhradní díly pro údržbu	400.9010.011	Rippenband, PL 12,	5	0,00%	99,98%	C
Náhradní díly pro údržbu	400.9003.576	Řemen zubový ZRM 25T10/780	5	0,00%	99,98%	C
Náhradní díly pro údržbu	400.9004.067	Schalter, Druck PEV-1/4-B	5	0,00%	99,98%	C
Náhradní díly pro údržbu	400.9010.008	Scheibe 16MNCRS/1.7131	5	0,00%	99,98%	C
Náhradní díly pro údržbu	400.0600.346	Schraube, Skt DIN 931	5	0,00%	99,98%	C
Nářadí	400.9010.511	Šroubovák s rukojetí	5	0,00%	99,98%	C
Náhradní díly pro údržbu	400.9007.413	Termočlánek KQIN-M30U-1000	5	0,00%	99,98%	C
Materiál pro výrobu	400.9004.118	Tyč APA D. 80 mat.Alkamid	5	0,00%	99,98%	C
Materiál pro výrobu	400.9003.394	Tyč závitová M20×1m	5	0,00%	99,98%	C
Náhradní díly pro údržbu	400.9010.421	Ventil odvzd.3/8" hrníček	5	0,00%	99,98%	C
Náhradní díly pro údržbu	400.9008.330	Ventil redukční	5	0,00%	99,98%	C
Náhradní díly pro údržbu	810.0007.460	Ventil, Hydraulik 201582	5	0,00%	99,98%	C
Nářadí	400.9001.469	Vrták Wid. D 6mm DIN 8039	5	0,00%	99,98%	C
Materiál pro výrobu	831.1700.500	HALTER, SONDER E-54209A	5	0,00%	99,98%	C
Materiál pro výrobu	831.1814.781	Huelse, Spreiz D. 65,00mm	5	0,00%	99,98%	C
Materiál pro výrobu	831.1700.185	Kopf, Dreh 10013244A	5	0,00%	99,98%	C
Materiál pro výrobu	831.1701.313	Stift, Pass 11721339	5	0,00%	99,98%	C
Nářadí	831.1700.202	Werkzeug, Dreh 10012874A	5	0,00%	99,98%	C

Náradí	833.1606.413	PKD*BOHRER B155C15	5	0,00%	99,98%	C
Náradí	833.1606.301	VHM*BOHRER B115-35	5	0,00%	99,98%	C
Náradí	833.1606.311	VHM-BOHR-FRÄSWERK BFW150-1	5	0,00%	99,98%	C
Náradí	833.1609.269	WP*BOHRER B115-7	5	0,00%	99,98%	C
Náradí	830.2605.116	Hebel, Sicherheits	5	0,00%	99,98%	C
Náradí	830.0801.001	ZANGE, GIESSER 380 X 120	5	0,00%	99,98%	C
Skład ZAM	810.0107.190	Ventil, Koaxial	5	0,00%	99,98%	C
Skład ZAM	810.1225.038	Scheibe, Radial VDI Pos.6	5	0,00%	99,98%	C
Skład ZAM	810.1220.036	Einsatz, Sieb	5	0,00%	99,98%	C
Skład ZAM	810.0900.357	Pumpe, Oeldosier	5	0,00%	99,98%	C
Skład ZAM	810.1220.841	Schraube, Hohl	5	0,00%	99,98%	C
Materiál pro výrobu	812.0011.002	Blech blank St.37	4	0,00%	99,98%	C
Materiál pro výrobu	831.0601.339	Buerste, Teller	4	0,00%	99,98%	C
Materiál pro výrobu	400.9010.221	Čep - stará plošina,	4	0,00%	99,98%	C
Náhradní díly pro údržbu	810.1722.849	Greifer, Parallel	4	0,00%	99,98%	C
Náhradní díly pro údržbu	810.1722.040	Halter, Ruehrwerks E 1513	4	0,00%	99,98%	C
Náhradní díly pro údržbu	810.0400.209	Lager, Kugel gesondert	4	0,00%	99,98%	C
Náhradní díly pro údržbu	810.0200.127	Riemen, Zahn 70720121219	4	0,00%	99,98%	C
Náhradní díly pro údržbu	400.9010.863	Řemen ozubený profil T	4	0,00%	99,98%	C
Náhradní díly pro údržbu	400.9011.427	Sada opotřebitelných dílů	4	0,00%	99,98%	C
Náhradní díly pro údržbu	400.9011.044	Spínač tlakový 0,5-2 bar	4	0,00%	99,98%	C
Náhradní díly pro údržbu	400.9011.277	Šoupátko ruční 3515601	4	0,00%	99,98%	C
Náhradní díly pro údržbu	400.9011.431	Ventil elektromagnetický	4	0,00%	99,98%	C
Náhradní díly pro údržbu	400.9008.051	Ventil, Hydraulik REXROTH	4	0,00%	99,98%	C
Náhradní díly pro údržbu	810.0109.005	Ventil, Rueckschl.	4	0,00%	99,98%	C
Náhradní díly pro údržbu	810.0007.422	VENTIL, Schalt R900901045	4	0,00%	99,98%	C
Náhradní díly pro údržbu	810.2300.084	Verschraubung Eolast.Dicht	4	0,00%	99,98%	C
Náhradní díly pro údržbu	810.1922.008	Zahnstange	4	0,00%	99,98%	C
Náhradní díly pro údržbu	810.1722.838	Aufnahme, Felgen 5075858	4	0,00%	99,98%	C
Náhradní díly pro údržbu	810.0025.035	Duesenstock, Blas 2 102460	4	0,00%	99,98%	C
Náhradní díly pro údržbu	810.0916.129	Feder, Gummi ZC509000E/63	4	0,00%	99,98%	C
Náhradní díly pro údržbu	810.1925.229	Filter, Motor	4	0,00%	99,98%	C
Náhradní díly pro údržbu	400.9010.418	Filtr naftový	4	0,00%	99,98%	C

Náhradní díly pro údržbu	810.1922.003	Gehaeuse, Aufnahme	4	0,00%	99,98%	C
Ochranné pracovní pomůcky	400.9002.931	Brýle ochranné čiré B-A22L	4	0,00%	99,98%	C
Ochranné pracovní pomůcky	400.0308.007	Scheibe, Hitzeschutz-Weitw	4	0,00%	99,98%	C
Ochranné pracovní pomůcky	400.9002.924	Hadr na podlahu	4	0,00%	99,98%	C
Kancelářské potřeby	400.9010.323	Kazeta kompatibilní	4	0,00%	99,98%	C
Nářadí	400.9007.435	Kladívko slévačské-sekací	4	0,00%	99,98%	C
Nářadí	400.9003.013	Klíč imbus vel.8	4	0,00%	99,98%	C
Náhradní díly pro údržbu	400.9008.449	Ložisko 608 ZZ SKF (INA)	4	0,00%	99,98%	C
Náhradní díly pro údržbu	400.9009.819	Ložisko 6205 - ZZC3	4	0,00%	99,98%	C
Náhradní díly pro údržbu	400.9007.919	Ložisko 6206 2RS	4	0,00%	99,98%	C
Náhradní díly pro údržbu	400.9008.018	Manometr 0-1,6bar,D.63,1/4	4	0,00%	99,98%	C
Náhradní díly pro údržbu	400.9008.892	Manometr D. 100 0 - 4 bar	4	0,00%	99,98%	C
Materiál pro výrobu	400.1001.323	Matte, Keramikfaser	4	0,00%	99,98%	C
Náhradní díly pro údržbu	400.9010.230	Opotřebitelné díly	4	0,00%	99,98%	C
Čistící, mazací, úklidová technika	400.9010.100	Pasta leštící Fines-it	4	0,00%	99,98%	C
Nářadí	400.9010.352	Pistole nízkotlaká IG 1/2"	4	0,00%	99,98%	C
Náhradní díly pro údržbu	400.9003.515	Redukce 1/4"-3/8" mosaz	4	0,00%	99,98%	C
Náhradní díly pro údržbu	400.1703.188	Ring, Zentr. 1.0036 427534	4	0,00%	99,98%	C
Náhradní díly pro údržbu	400.0600.078	Schraube, Ring DIN 580	4	0,00%	99,98%	C
Náhradní díly pro údržbu	400.9001.961	Těsnění pro šroubení 1/2"	4	0,00%	99,98%	C
Čistící, mazací, úklidová technika	400.9005.009	Tmel TI - 580 100	4	0,00%	99,98%	C
Náhradní díly pro údržbu	400.9010.236	Trubka válce DN-160-400	4	0,00%	99,98%	C
Nářadí	400.9003.198	Vrták widiový D=12	4	0,00%	99,98%	C
Nářadí	400.9006.897	Zásobník M-BOX na ruč.	4	0,00%	99,98%	C
Materiál pro výrobu	831.1815.678	HALTER,WENDEPLATTEN 107,5°	4	0,00%	99,98%	C
Materiál pro výrobu	831.1814.777	Huelse, Spreiz D. 57,00mm	4	0,00%	99,98%	C
Materiál pro výrobu	831.1814.780	Huelse, Spreiz D. 63,29mm	4	0,00%	99,98%	C
Materiál pro výrobu	831.1814.783	Huelse, Spreiz D. 66,45mm	4	0,00%	99,98%	C
Materiál pro výrobu	831.1814.785	Huelse, Spreiz D. 72,50mm	4	0,00%	99,98%	C

Materiál pro výrobu	831.1814.121	Ring, Fuehrungs 313090030	4	0,00%	99,98%	C
Materiál pro výrobu	831.0501.001	Spannbacke, Alu 300590000	4	0,00%	99,98%	C
Materiál pro výrobu	831.1815.880	Steuerungsset	4	0,00%	99,98%	C
Nářadí	831.1700.216	Werkzeug, Dreh 10012534A	4	0,00%	99,98%	C
Nářadí	833.1606.595	PKD*BOHRER B155C6	4	0,00%	99,98%	C
Nářadí	833.1606.218	PKD*BOHRER B155C9	4	0,00%	99,98%	C
Nářadí	833.1606.398	PKD*BOHRER B155C12	4	0,00%	99,98%	C
Nářadí	833.1606.535	VHM*BOHRER B115-39	4	0,00%	99,98%	C
Nářadí	400.9010.452	Vrták stup. 115-15-1	4	0,00%	99,98%	C
Nářadí	830.0300.025	Schraubendreher	4	0,00%	99,98%	C
Sklad ZAM	810.0900.249	Pumpe GR1 250bar PPE13KPI	4	0,00%	99,98%	C
Sklad ZAM	810.0107.129	Ventil, Koaxial MK20-NCL	4	0,00%	99,98%	C
Sklad ZAM	810.1220.618	Spannfutter NSMD2K1/GRK	4	0,00%	99,98%	C
Sklad ZAM	810.0119.052	Magnet S2 24V DC	4	0,00%	99,98%	C
Sklad ZAM	810.1220.642	Bolzen, Bund	4	0,00%	99,98%	C
Sklad ZAM	810.1225.102	Platte Lexan 71176404408	4	0,00%	99,98%	C
Sklad ZAM	400.9011.466	Přířez 4813 440x1300MM	4	0,00%	99,98%	C
Sklad ZAM	810.0400.331	Lager, Kugel 30x62x15x3	4	0,00%	99,98%	C
Sklad ZAM	400.1703.330	Ring, O	4	0,00%	99,98%	C
Náhradní díly pro údržbu	810.0400.412	Lager, Flansch m.Gewindest	3	0,00%	99,98%	C
Náhradní díly pro údržbu	810.0400.089	LAGER, RILLENKUGEL	3	0,00%	99,98%	C
Náhradní díly pro údržbu	810.0400.235	LAGER, RILLENKUGEL	3	0,00%	99,98%	C
Náhradní díly pro údržbu	810.0400.328	LAGER, RILLENKUGEL	3	0,00%	99,98%	C
Náhradní díly pro údržbu	810.0400.353	LAGER, RILLENKUGEL	3	0,00%	99,98%	C
Náhradní díly pro údržbu	810.0102.784	Leitung, Schlauch 32200117	3	0,00%	99,98%	C
Náhradní díly pro údržbu	400.9010.712	Modul rozbočovací	3	0,00%	99,98%	C
Náhradní díly pro údržbu	810.0200.241	Riemen, Keil XPA	3	0,00%	99,98%	C
Náhradní díly pro údržbu	810.0200.578	Riemen, Zahn 8- AT 5	3	0,00%	99,98%	C
Náhradní díly pro údržbu	400.9010.825	Sada opotřeb.dílů	3	0,00%	99,98%	C
Náhradní díly pro údržbu	810.0714.893	Service-Set Farbstufe	3	0,00%	99,98%	C
Náhradní díly pro údržbu	810.1722.160	Scheibe f.Rotor 34300029	3	0,00%	99,98%	C
Náhradní díly pro údržbu	400.9011.248	Spojka šnekové skříně	3	0,00%	99,98%	C
Náhradní díly pro údržbu	810.0119.493	Steuerschieber 538193	3	0,00%	99,98%	C
Náhradní díly pro údržbu	810.0107.391	VENTIL, Impuls 5812290650	3	0,00%	99,98%	C
Náhradní díly pro údržbu	810.0007.358	Ventil, Schalt 8953	3	0,00%	99,99%	C

Náhradní díly pro údržbu	810.0009.058	Ventil, Wege BP45	3	0,00%	99,99%	C
Náhradní díly pro údržbu	810.0007.002	Ventil, Wege elekt.24V	3	0,00%	99,99%	C
Náhradní díly pro údržbu	810.0007.364	Ventil, Wege-Anfl. 3513126	3	0,00%	99,99%	C
Náhradní díly pro údržbu	400.9011.370	Vzpěra plynová Y580035765	3	0,00%	99,99%	C
Náhradní díly pro údržbu	810.0101.072	Zylinder, Pn.15975UNI10000	3	0,00%	99,99%	C
Náhradní díly pro údržbu	810.0101.082	Zylinder, Sondersp. Nocke	3	0,00%	99,99%	C
Nářadí	831.1803.068	BOHRER, ABS KUB ABS 80	3	0,00%	99,99%	C
Nářadí	831.1619.030	Bohrer, Spiral D. 8,50mm	3	0,00%	99,99%	C
Nářadí	830.2605.115	Buegel, Bandschleifer	3	0,00%	99,99%	C
Nářadí	831.1701.312	Einbauset 11684568	3	0,00%	99,99%	C
Nářadí	400.9010.277	Elektroda pH HC 113	3	0,00%	99,99%	C
Nářadí	400.9005.733	Fréza tvrdokov.SK SL-42 M	3	0,00%	99,99%	C
Náhradní díly pro údržbu	400.9010.515	Akumulátor tlaku 2L 100bar	3	0,00%	99,99%	C
Náhradní díly pro údržbu	811.0301.835	Automat 1-pol. 10800080	3	0,00%	99,99%	C
Náhradní díly pro údržbu	810.0009.001	Deckel, Steuer 3513060	3	0,00%	99,99%	C
Náhradní díly pro údržbu	400.0401.087	DICHTUNG 837732	3	0,00%	99,99%	C
Náhradní díly pro údržbu	810.0102.043	Einheit,Schlauch	3	0,00%	99,99%	C
Náhradní díly pro údržbu	400.9009.727	Filtr vzduchový A 131 769	3	0,00%	99,99%	C
Čistící, mazací, úklidová technika	108.0200.041	Silikon Hochtemperatur	3	0,00%	99,99%	C
Náhradní díly pro údržbu	400.9010.132	Gufero 45x62x8	3	0,00%	99,99%	C
Náhradní díly pro údržbu	400.9010.569	Hřídél transportní pánve	3	0,00%	99,99%	C
Náhradní díly pro údržbu	400.9001.553	Koleno 1" pozink č. 90	3	0,00%	99,99%	C
Náhradní díly pro údržbu	400.9009.588	Ložisko 6208 C3 ZZ	3	0,00%	99,99%	C
Náhradní díly pro údržbu	400.9010.197	Ložisko FY25TF FL25	3	0,00%	99,99%	C
Náhradní díly pro údržbu	400.9008.524	Nátrubek pozink. 1" č.270	3	0,00%	99,99%	C
Nářadí	400.9001.061	Odvíječ lep. pásky ruční	3	0,00%	99,99%	C
Náhradní díly pro údržbu	400.9003.161	Oj řídící k palet.vozíku	3	0,00%	99,99%	C
Nářadí	400.9002.868	Pilník kulatý D 12,14	3	0,00%	99,99%	C
Náhradní díly pro údržbu	400.9010.143	Plášť válce	3	0,00%	99,99%	C
Nářadí	400.9005.159	Polyamid - D- 40 tyč	3	0,00%	99,99%	C
Náhradní díly pro údržbu	400.9001.077	Redukce pozink. 1" x 3/4"	3	0,00%	99,99%	C
Ochranné pracovní	400.9003.015	Respirátor gumový - 3M4251	3	0,00%	99,99%	C



pomůcky						
Nářadí	400.9009.899	Rychlospojka 10320 2204	3	0,00%	99,99%	C
Nářadí	400.0604.014	Stange, Gewinde M 16	3	0,00%	99,99%	C
Náhradní díly pro údržbu	400.9008.454	Teploměr bimetal. 0-120°C	3	0,00%	99,99%	C
Náhradní díly pro údržbu	400.9007.036	T-kus mosaz - 1/4"	3	0,00%	99,99%	C
Náhradní díly pro údržbu	400.9010.384	Trubice stoupací krátká	3	0,00%	99,99%	C
Nářadí	400.9006.605	Utahovák pneumatický	3	0,00%	99,99%	C
Náhradní díly pro údržbu	400.9010.228	Válec dle norem	3	0,00%	99,99%	C
Náhradní díly pro údržbu	400.9009.901	Vsuvka 1/2" hadic. 13 mm	3	0,00%	99,99%	C
Materiál pro výrobu	831.1606.257	Halter, Klemm re 45100160	3	0,00%	99,99%	C
Materiál pro výrobu	831.3227.069	Halter, Stahl	3	0,00%	99,99%	C
Materiál pro výrobu	831.1700.243	Kopf, Dreh Oval 10022368A	3	0,00%	99,99%	C
Nářadí	831.1814.622	Zugstange, Spann 119041011	3	0,00%	99,99%	C
Nářadí	833.1606.573	PKD BOHRER B148C1-2	3	0,00%	99,99%	C
Nářadí	833.1606.500	PKD*BOHRER B155B6	3	0,00%	99,99%	C
Nářadí	833.1606.241	PKD*BOHRER B155C11	3	0,00%	99,99%	C
Nářadí	833.1606.638	PKD*BOHRER B155C20	3	0,00%	99,99%	C
Nářadí	833.1606.588	VHM*BOHRER B115-42	3	0,00%	99,99%	C
Nářadí	400.9010.456	Vrták stupňovitý B115-23	3	0,00%	99,99%	C
Nářadí	834.1606.084	WP*BOHRER B115- 9	3	0,00%	99,99%	C
Náhradní díly pro údržbu	000.1040.092	Ventil-ZSB	3	0,00%	99,99%	C
Náhradní díly pro údržbu	830.2101.013	ROLLE	3	0,00%	99,99%	C
Sklad ZAM	811.0104.476	Sensor	3	0,00%	99,99%	C
Sklad ZAM	810.0107.191	Ventil, Koaxial	3	0,00%	99,99%	C
Sklad ZAM	810.0107.264	Ventil, Mag. Festo	3	0,00%	99,99%	C
Sklad ZAM	810.1220.686	Faltenbalg	3	0,00%	99,99%	C
Sklad ZAM	810.1225.176	Band, Stahl	3	0,00%	99,99%	C
Sklad ZAM	810.1230.001	Scheibe, Gl. 1571188409407	3	0,00%	99,99%	C
Sklad ZAM	810.0800.136	Motor	3	0,00%	99,99%	C
Sklad ZAM	810.1230.129	Verbindung Helical WAC 30	3	0,00%	99,99%	C
Sklad ZAM	810.2000.130	Verbindung 94mm 1821500000	3	0,00%	99,99%	C
Sklad ZAM	400.0401.149	Ring, O 70017801400	3	0,00%	99,99%	C
Sklad ZAM	400.9010.580	Ventil 5/2,bistabil,G1/2	3	0,00%	99,99%	C
Náhradní díly pro údržbu	810.0009.025	Kolben	2	0,00%	99,99%	C
Náhradní díly pro údržbu	400.9011.337	Konzola teleskopických	2	0,00%	99,99%	C
Náhradní díly pro údržbu	810.1926.324	Kopf, Gelenk gelenk160120	2	0,00%	99,99%	C
Náhradní díly pro údržbu	810.1926.325	Kopf, Gelenk gelenk160220	2	0,00%	99,99%	C

Náhradní díly pro údržbu	810.1220.596	Kopf, Spann KBS 460-26	2	0,00%	99,99%	C
Náhradní díly pro údržbu	810.0008.274	Kopf, Zylinder 3573087	2	0,00%	99,99%	C
Náhradní díly pro údržbu	810.1618.027	Kuehler, Oel 838151	2	0,00%	99,99%	C
Náhradní díly pro údržbu	810.1905.030	Kupplung, Rutsch 104474	2	0,00%	99,99%	C
Náhradní díly pro údržbu	810.0401.183	Lager, Flansch m.Gewindest	2	0,00%	99,99%	C
Náhradní díly pro údržbu	810.0400.190	LAGER, RILLENKUGEL	2	0,00%	99,99%	C
Náhradní díly pro údržbu	810.0400.233	LAGER, RILLENKUGEL	2	0,00%	99,99%	C
Náhradní díly pro údržbu	810.1722.469	Leiste 5090288	2	0,00%	99,99%	C
Náhradní díly pro údržbu	810.0102.155	Leitung, Schlauch 32200031	2	0,00%	99,99%	C
Náhradní díly pro údržbu	400.9011.548	Ložisko 6003 ZC3 ZKL	2	0,00%	99,99%	C
Náhradní díly pro údržbu	810.0714.014	Manometer, Luft 03322	2	0,00%	99,99%	C
Náhradní díly pro údržbu	810.0800.117	Motor 1FT60861AF713EH1 Z-A	2	0,00%	99,99%	C
Náhradní díly pro údržbu	810.1722.868	Mutter, Rund 5090455	2	0,00%	99,99%	C
Náhradní díly pro údržbu	810.1722.836	Mutter, Rund 5090676	2	0,00%	99,99%	C
Náhradní díly pro údržbu	810.1722.240	Oeler, Automatik	2	0,00%	99,99%	C
Náhradní díly pro údržbu	810.0004.809	Patrone, Filter	2	0,00%	99,99%	C
Náhradní díly pro údržbu	810.1905.024	Platte, Halter 102470	2	0,00%	99,99%	C
Náhradní díly pro údržbu	810.0500.289	Rad m.Vollgummi-Reifen	2	0,00%	99,99%	C
Náhradní díly pro údržbu	810.0108.139	Reparaturset 121120	2	0,00%	99,99%	C
Náhradní díly pro údržbu	810.0108.130	Reparaturset 369198	2	0,00%	99,99%	C
Náhradní díly pro údržbu	810.1722.844	Rohr ST52-32N 5090282	2	0,00%	99,99%	C
Náhradní díly pro údržbu	810.0500.462	Rolle 517169	2	0,00%	99,99%	C
Náhradní díly pro údržbu	810.0501.241	Rolle 520310	2	0,00%	99,99%	C
Náhradní díly pro údržbu	810.1722.161	Scheibe f.Rotor 34300048	2	0,00%	99,99%	C
Náhradní díly pro údržbu	810.1722.022	Schenkel, Zangen 5106095	2	0,00%	99,99%	C
Náhradní díly pro údržbu	810.0002.025	SCHLAUCH, HYDRAULIK 24414	2	0,00%	99,99%	C
Náhradní díly pro údržbu	400.9005.691	Ventil redukční Festo	2	0,00%	99,99%	C
Náhradní díly pro údržbu	810.0007.283	Ventil, Druck. R900409959	2	0,00%	99,99%	C
Náhradní díly pro údržbu	810.0007.359	Ventil, Hydraulik 8672	2	0,00%	99,99%	C
Náhradní díly	810.0107.248	Ventil, Pneum.PA10312-0233	2	0,00%	99,99%	C

pro údržbu						
Náhradní díly pro údržbu	810.3700.029	Ventil, Prop. 5610210050	2	0,00%	99,99%	C
Náhradní díly pro údržbu	810.0007.365	Ventil, Rueckschl. 8847	2	0,00%	99,99%	C
Náhradní díly pro údržbu	810.0007.361	Ventil, Rueckschl. 837849	2	0,00%	99,99%	C
Náhradní díly pro údržbu	810.2300.086	VERSCHRAUBUNG	2	0,00%	99,99%	C
Náhradní díly pro údržbu	810.2300.085	VERSCHRAUBUNG 26017	2	0,00%	99,99%	C
Náhradní díly pro údržbu	810.1723.218	Vorzentrierung 5151492	2	0,00%	99,99%	C
Náhradní díly pro údržbu	810.1922.005	Welle	2	0,00%	99,99%	C
Náhradní díly pro údržbu	810.0101.310	Zylinder, Pneum. 163366	2	0,00%	99,99%	C
Náhradní díly pro údržbu	810.0101.439	Zylinder, Pneum. 163432	2	0,00%	99,99%	C
Kancelářské potřeby	400.9010.345	CARTRIDGE, Q6511X/black	2	0,00%	99,99%	C
Kancelářské potřeby	932.9300.009	Etiketten, Haft	2	0,00%	99,99%	C
Kancelářské potřeby	400.9010.321	PÁSKA, S-015 329	2	0,00%	99,99%	C
Kancelářské potřeby	930.0311.002	REGISTER LEITZ 1260 A4	2	0,00%	99,99%	C
Nářadí	005.0106.253	Phosphor LCK 350	2	0,00%	99,99%	C
Nářadí	005.0106.268	Stickstoff LCK 339	2	0,00%	99,99%	C
Nářadí	400.9006.482	Bruska pneumatická	2	0,00%	99,99%	C
Nářadí	400.9011.153	Držák plastový 150201	2	0,00%	99,99%	C
Nářadí	005.5200.329	Elektrode 0,02mg/l 106667	2	0,00%	99,99%	C
Nářadí	400.9006.953	Fréza SGS-SB 43 M (21503)	2	0,00%	99,99%	C
Nářadí	400.9005.732	Fréza tvrdokov.SGS SF-42M	2	0,00%	99,99%	C
Náhradní díly pro údržbu	830.0901.012	ABSCHAEUMER	2	0,00%	99,99%	C
Náhradní díly pro údržbu	400.1703.204	Abstreifer 94AU925 41913	2	0,00%	99,99%	C
Náhradní díly pro údržbu	000.4001.553	Arbeitsstisch	2	0,00%	99,99%	C
Náhradní díly pro údržbu	811.0100.805	Beleuchtung, Hintergrund	2	0,00%	99,99%	C
Náhradní díly pro údržbu	810.1722.048	Boden, Zyl. C45 SVA 768747	2	0,00%	99,99%	C
Náhradní díly pro údržbu	810.1922.010	Bolzen, Mitnehmer	2	0,00%	99,99%	C
Náhradní díly pro údržbu	810.1722.837	Deckel, Spann 5090424	2	0,00%	99,99%	C
Náhradní díly pro údržbu	810.0009.085	DICHTUNGSSATZ	2	0,00%	99,99%	C
Náhradní díly pro údržbu	400.9009.760	Díl náhradní k pásové	2	0,00%	99,99%	C
Náhradní díly pro údržbu	810.0004.511	Einsatz, Filt.000000017429	2	0,00%	99,99%	C
Náhradní díly pro údržbu	810.0916.130	Feder, Gummi ZC 509000E/80	2	0,00%	99,99%	C



Náhradní díly pro údržbu	810.0004.885	Filter, Oel 36394	2	0,00%	99,99%	C
Náhradní díly pro údržbu	400.9007.033	Filtr AS 100.01	2	0,00%	99,99%	C
Náhradní díly pro údržbu	400.9010.051	Filtr hydraulický D40	2	0,00%	99,99%	C
Náhradní díly pro údržbu	400.9010.050	Filtr hydraulický D40	2	0,00%	99,99%	C
Náhradní díly pro údržbu	400.9010.921	Filtr vzduchový -velký	2	0,00%	99,99%	C
Náhradní díly pro údržbu	400.9010.922	Filtr vzduchový -velký	2	0,00%	99,99%	C
Náhradní díly pro údržbu	810.1905.028	Flansch, Gummi 104467	2	0,00%	99,99%	C
Ochranné pracovní pomůcky	400.9005.339	Brýle svářečské SB 1 Svar	2	0,00%	99,99%	C
Nářadí	400.9002.431	Kleště štípací	2	0,00%	99,99%	C
Nářadí	400.9003.128	Kleština PB20A 45YK/20-D6	2	0,00%	99,99%	C
Nářadí	400.9001.196	Klíč imbus č.14	2	0,00%	99,99%	C
Nářadí	400.9007.659	Kotouč brusný 175x20x20-60	2	0,00%	99,99%	C
Nářadí	400.9002.752	Kotouč řezací 180×3×22	2	0,00%	99,99%	C
Čistící, mazací, úklidová technika	400.1703.014	LECKSUCHER, 400 ML	2	0,00%	99,99%	C
Nářadí	400.9006.611	Loctite 577,50 ML	2	0,00%	99,99%	C
Náhradní díly pro údržbu	400.9008.765	Ložisko 6305 2RS	2	0,00%	99,99%	C
Náhradní díly pro údržbu	400.9010.473	Manometr NG 63 0-4bar	2	0,00%	99,99%	C
Náhradní díly pro údržbu	400.0608.035	Mutter, Skt. DIN 934	2	0,00%	99,99%	C
Čistící, mazací, úklidová technika	400.9003.187	Olej převodový-PP 90 1Ltr	2	0,00%	99,99%	C
Náhradní díly pro údržbu	400.9009.989	Passfeder 20x12x180 E	2	0,00%	99,99%	C
Náhradní díly pro údržbu	400.9009.763	Průzor s pokoveným	2	0,00%	99,99%	C
Náhradní díly pro údržbu	400.9010.033	Příruba k pyrometru	2	0,00%	99,99%	C
Náhradní díly pro údržbu	400.9002.194	Redukce 1 1/4 x 3/4 pozink	2	0,00%	99,99%	C
Náhradní díly pro údržbu	400.9005.256	Redukční ventil	2	0,00%	99,99%	C
Nářadí	400.9003.406	Smeták-3211-šíře 60cm	2	0,00%	99,99%	C
Čistící, mazací, úklidová technika	400.9010.685	Sprej odrezovací 70-12	2	0,00%	99,99%	C
Náhradní díly pro údržbu	400.1001.063	Spuellanze BGS 3000	2	0,00%	99,99%	C
Náhradní díly pro údržbu	400.9004.103	Šroubení 3/4" pozink. vodo	2	0,00%	99,99%	C
Náhradní díly pro údržbu	400.9001.535	Šroubení pozink 1/2"	2	0,00%	99,99%	C
Náhradní díly pro údržbu	400.9011.108	Těsnění s dvojitým břitem	2	0,00%	99,99%	C

Materiál pro výrobu	400.9004.117	Tyč APA D.60 mat. Alkamid	2	0,00%	99,99%	C
Materiál pro výrobu	400.9007.034	Tyčka návarová 45507 D1mm	2	0,00%	99,99%	C
Náhradní díly pro údržbu	400.9010.229	Válec dle norem	2	0,00%	99,99%	C
Náhradní díly pro údržbu	400.9010.461	Válec dle norem	2	0,00%	99,99%	C
Náhradní díly pro údržbu	400.9010.460	Ventil elektromagnetický	2	0,00%	99,99%	C
Náhradní díly pro údržbu	400.9005.537	Ventil pneu na licí stroje	2	0,00%	99,99%	C
Náhradní díly pro údržbu	400.9010.205	Ventil redukční	2	0,00%	99,99%	C
Náhradní díly pro údržbu	400.9010.549	Ventil redukční	2	0,00%	99,99%	C
Náhradní díly pro údržbu	400.9010.487	Ventil redukční s filtrem	2	0,00%	99,99%	C
Nářadí	400.9009.413	Záhlubník kuželový 3-břítý	2	0,00%	99,99%	C
Nářadí	400.9001.320	Záhlubník tříbřítý 90° D25	2	0,00%	99,99%	C
Ochranné pracovní pomůcky	400.9002.758	Zástěra gumová-černá	2	0,00%	99,99%	C
Materiál pro výrobu	831.1815.780	HALTER, BOHRSTANGEN	2	0,00%	99,99%	C
Materiál pro výrobu	831.1815.002	HALTER. WENDEPLATTEN	2	0,00%	99,99%	C
Materiál pro výrobu	831.1815.782	Huelse, Bohr	2	0,00%	99,99%	C
Materiál pro výrobu	831.1814.787	Huelse, Spreiz D. 84,00mm	2	0,00%	99,99%	C
Materiál pro výrobu	831.1814.788	Huelse, Spreiz D. 84,00mm	2	0,00%	99,99%	C
Materiál pro výrobu	831.1815.841	Huelse, Zwischen 254010	2	0,00%	99,99%	C
Materiál pro výrobu	831.1815.844	Huelse, Zwischen 254013	2	0,00%	99,99%	C
Nářadí	400.9010.972	Pás pilový Ultra Furia	2	0,00%	99,99%	C
Materiál pro výrobu	831.0900.002	Stahlhalter 0088001012	2	0,00%	99,99%	C
Materiál pro výrobu	831.1814.123	Stahlhalter 6L. 121000010	2	0,00%	99,99%	C
Nářadí	831.1700.241	Werkzeug, Dreh 10021851A	2	0,00%	99,99%	C
Nářadí	831.1725.098	Zugstange 351230010	2	0,00%	99,99%	C
Nářadí	833.1606.436	PKD*BOHRER B162B4-3	2	0,00%	99,99%	C
Nářadí	833.1606.321	PKD*BOHRER B155C9-2-1	2	0,00%	99,99%	C
Nářadí	833.1606.541	PKD-ST-FORMSENKER B191A8	2	0,00%	99,99%	C
Nářadí	833.1606.587	VHM*BOHRER B115-23	2	0,00%	99,99%	C
Nářadí	834.1606.429	WSP-RÜCKWÄRTS. B115-13	2	0,00%	99,99%	C
Čistící, mazací, úklidová technika	400.9011.273	Čistič univerzální Super	2	0,00%	99,99%	C
Čistící, mazací, úklidová technika	108.0200.037	Fett	2	0,00%	99,99%	C

Náradí	830.0901.005	Glocke, Tauch, 8Loch O.ST	2	0,00%	99,99%	C
Náradí	830.0200.201	Schraubendreher	2	0,00%	99,99%	C
Náradí	830.0300.040	Schraubendreher St.leg.	2	0,00%	99,99%	C
Sklad ZAM	811.0301.128	Scheibe, Riemen Motorgetr.	2	0,00%	99,99%	C
Sklad ZAM	810.0900.056	PUMPE 3 KW	2	0,00%	99,99%	C
Sklad ZAM	810.0900.189	Pumpe KTS 25-50-T5 KB	2	0,00%	99,99%	C
Sklad ZAM	810.0007.396	Schieber, Wege 6961592200	2	0,00%	99,99%	C
Sklad ZAM	810.0117.055	Ventil, Magnet 3/2	2	0,00%	99,99%	C
Sklad ZAM	810.0119.974	Siphon f. Lufttechnik	2	0,00%	99,99%	C
Sklad ZAM	810.1220.243	Scheibe, Anlauf	2	0,00%	99,99%	C
Sklad ZAM	810.1220.264	Feder, Zug	2	0,00%	100,00%	C
Sklad ZAM	810.1220.543	Stosdaempfer	2	0,00%	100,00%	C
Sklad ZAM	810.1220.770	Konsole	2	0,00%	100,00%	C
Sklad ZAM	810.1225.042	Abdeckung f.re-Rev.Kop	2	0,00%	100,00%	C
Sklad ZAM	810.1225.104	Fuehrung oben T-Abdeckung	2	0,00%	100,00%	C
Sklad ZAM	810.1225.126	Element, Block. 80x120x40	2	0,00%	100,00%	C
Sklad ZAM	810.1230.000	Platte 1571178409408	2	0,00%	100,00%	C
Sklad ZAM	810.1230.386	Handelsteil NA	2	0,00%	100,00%	C
Sklad ZAM	400.9011.419	Filtr OSC 2400 C	2	0,00%	100,00%	C
Sklad ZAM	810.0815.012	Scheibe, Riemen f. Motor	2	0,00%	100,00%	C
Sklad ZAM	810.2000.140	Kupplung	2	0,00%	100,00%	C
Sklad ZAM	810.2000.141	Kupplung	2	0,00%	100,00%	C
Sklad ZAM	400.9010.650	Domek SYF 504 SKF komplet	2	0,00%	100,00%	C
Sklad ZAM	810.0400.352	Lager, Zyl. 1550090302630	2	0,00%	100,00%	C
Sklad ZAM	108.0200.088	Loctite 7240	2	0,00%	100,00%	C
Sklad ZAM	400.0608.114	Mutter, Wellen	2	0,00%	100,00%	C
Sklad ZAM	400.1703.449	Ring, O	2	0,00%	100,00%	C
Sklad ZAM	400.1703.383	Halterung Abstreif.ob.Z-Ac	2	0,00%	100,00%	C
Sklad ZAM	400.1703.727	Ring, O	2	0,00%	100,00%	C
Náhradní díly pro údržbu	810.1722.851	Greifer, Parall. 30033621	1	0,00%	100,00%	C
Náhradní díly pro údržbu	810.0008.152	Kolben 233700	1	0,00%	100,00%	C
Náhradní díly pro údržbu	810.1722.170	Kolbenstange 5 763318	1	0,00%	100,00%	C
Náhradní díly pro údržbu	400.9011.070	Kombinace jednotek a zař.	1	0,00%	100,00%	C
Náhradní díly pro údržbu	400.9011.375	Kombinace jednotek a zař.	1	0,00%	100,00%	C
Náhradní díly pro údržbu	810.0400.241	Lager, Flansch m.Gewindest	1	0,00%	100,00%	C
Náhradní díly pro údržbu	810.0400.342	Lager, Rillen. 50010600220	1	0,00%	100,00%	C
Náhradní díly pro údržbu	810.1723.258	Lagerung, Spindel 5090298	1	0,00%	100,00%	C
Náhradní díly pro údržbu	810.0102.158	Leitung, Schlauch 32200003	1	0,00%	100,00%	C
Náhradní díly pro údržbu	400.9011.213	Ložisko 6004 2ZR-C3	1	0,00%	100,00%	C
Náhradní díly	810.0800.301	Motor ZSI1FK6063-6AF711SA0	1	0,00%	100,00%	C

pro údržbu						
Náhradní díly pro údržbu	810.0009.003	Platte, Zwischen 374579	1	0,00%	100,00%	C
Náhradní díly pro údržbu	400.9011.061	Přívod rotační Deublin	1	0,00%	100,00%	C
Náhradní díly pro údržbu	400.9011.536	Ramínko brousící DYN 15027	1	0,00%	100,00%	C
Náhradní díly pro údržbu	810.1400.042	Reduzierstueck Viega 3141	1	0,00%	100,00%	C
Náhradní díly pro údržbu	810.1722.049	Rohr 145x12,5x980 763300	1	0,00%	100,00%	C
Náhradní díly pro údržbu	400.9011.296	Sáček do vysavače	1	0,00%	100,00%	C
Náhradní díly pro údržbu	400.9011.518	Sada opotřeb. dílů	1	0,00%	100,00%	C
Náhradní díly pro údržbu	400.9011.039	Sada termostatu 60°C	1	0,00%	100,00%	C
Náhradní díly pro údržbu	810.1722.410	Saeule hartverchr. 602680	1	0,00%	100,00%	C
Náhradní díly pro údržbu	810.1723.534	Seitenteil 1 5090280	1	0,00%	100,00%	C
Náhradní díly pro údržbu	810.1723.535	Seitenteil 2 5090281	1	0,00%	100,00%	C
Náhradní díly pro údržbu	810.0107.235	Schalter, Druck 524001194	1	0,00%	100,00%	C
Náhradní díly pro údržbu	810.0102.786	Schlauch, Absaug Flex	1	0,00%	100,00%	C
Náhradní díly pro údržbu	810.0916.289	Traeger, Pumpen 105833	1	0,00%	100,00%	C
Náhradní díly pro údržbu	810.0715.754	Ventil	1	0,00%	100,00%	C
Náhradní díly pro údržbu	810.0007.383	Ventil, 2W-Einbau 2072389	1	0,00%	100,00%	C
Náhradní díly pro údržbu	810.0007.355	Ventil, 5/3-Wege 1699793	1	0,00%	100,00%	C
Náhradní díly pro údržbu	810.0007.334	Ventil, Druckbegr.	1	0,00%	100,00%	C
Náhradní díly pro údržbu	810.0107.200	Ventil, Druckr. 524001016	1	0,00%	100,00%	C
Náhradní díly pro údržbu	810.0107.223	Ventil, Eck ZIN 250424	1	0,00%	100,00%	C
Náhradní díly pro údržbu	810.0107.363	VENTIL, Elektro 163142	1	0,00%	100,00%	C
Náhradní díly pro údržbu	810.0007.569	Ventil, Hydr. R900561284	1	0,00%	100,00%	C
Náhradní díly pro údržbu	810.0107.074	Ventil, Magnet 161728	1	0,00%	100,00%	C
Náhradní díly pro údržbu	810.0107.086	Ventil, Proport. 838011	1	0,00%	100,00%	C
Náhradní díly pro údržbu	810.0007.367	Ventil, Rueck. R900347495	1	0,00%	100,00%	C
Náhradní díly pro údržbu	810.0109.002	Ventil, Rueckschlag	1	0,00%	100,00%	C
Náhradní díly pro údržbu	810.0109.006	Ventil, Senkbrems	1	0,00%	100,00%	C
Náhradní díly pro údržbu	810.0916.085	Ventil, Steuer 1" 24 V	1	0,00%	100,00%	C
Náhradní díly pro údržbu	810.0007.338	Ventil, Wege 24V	1	0,00%	100,00%	C

Náhradní díly pro údržbu	810.0007.750	Ventil, Wege R900910270	1	0,00%	100,00%	C
Náhradní díly pro údržbu	810.0007.751	Ventil, Wege R900911414	1	0,00%	100,00%	C
Náhradní díly pro údržbu	810.0007.749	Ventil, Wege R900912531	1	0,00%	100,00%	C
Náhradní díly pro údržbu	810.0007.748	Ventil, Wege R900912572	1	0,00%	100,00%	C
Náhradní díly pro údržbu	810.0007.714	Ventil, Wege R900932578	1	0,00%	100,00%	C
Náhradní díly pro údržbu	810.0007.371	VENTIL, Wege B10R900978983	1	0,00%	100,00%	C
Náhradní díly pro údržbu	810.0103.118	Verschleissteilsatz 369201	1	0,00%	100,00%	C
Náhradní díly pro údržbu	810.0101.286	Zylinder Bosch	1	0,00%	100,00%	C
Náhradní díly pro údržbu	810.0101.157	Zylinder, Pneum. 163366	1	0,00%	100,00%	C
Náhradní díly pro údržbu	810.0101.092	Zylinder, Vorschub D.50mm	1	0,00%	100,00%	C
Kancelářské potřeby	610.0800.014	FAHNE "CR"	1	0,00%	100,00%	C
Kancelářské potřeby	103.0000.423	Farbe, Markier R045273.101	1	0,00%	100,00%	C
Kancelářské potřeby	103.0000.426	Farbe, Markier R045274.101	1	0,00%	100,00%	C
Kancelářské potřeby	930.0244.022	PAPIER, FARB 160g/mA4	1	0,00%	100,00%	C
Nářadí	005.2610.052	Ring, Kalibrier m.Griffr.	1	0,00%	100,00%	C
Nářadí	831.1803.079	BOHRER, ABS KUB ABS 80	1	0,00%	100,00%	C
Nářadí	831.1700.204	Bohrstange, SO 10012778A	1	0,00%	100,00%	C
Nářadí	831.1700.203	Bohrstange, SO 10012844A	1	0,00%	100,00%	C
Nářadí	400.9005.211	Bruska pneu- PB 35 C 45 YK	1	0,00%	100,00%	C
Nářadí	400.9007.441	Držák MS 7060	1	0,00%	100,00%	C
Nářadí	831.1815.797	Dusty im Staender 10L 2Ach	1	0,00%	100,00%	C
Nářadí	831.1612.029	Fraeser, Langloch	1	0,00%	100,00%	C
Náhradní díly pro údržbu	400.9010.935	5/3 ventil ISO1,APB,24VDC	1	0,00%	100,00%	C
Náhradní díly pro údržbu	810.1220.410	Abdeckung 501008006	1	0,00%	100,00%	C
Náhradní díly pro údržbu	400.1703.592	Abstreifer 0112022101500	1	0,00%	100,00%	C
Náhradní díly pro údržbu	400.1703.593	Abstreifer X 0112042101500	1	0,00%	100,00%	C
Náhradní díly pro údržbu	400.1703.594	Abstreifersatz 01110220530	1	0,00%	100,00%	C
Náhradní díly pro údržbu	400.1703.595	Abstreifersatz 01110420560	1	0,00%	100,00%	C
Náhradní díly pro údržbu	810.0001.063	Aggregat, HYDRAULIK	1	0,00%	100,00%	C
Náhradní díly pro údržbu	400.9010.007	Anlaufscheiben WC 18 DU	1	0,00%	100,00%	C
Náhradní díly pro údržbu	810.1922.001	Arm links	1	0,00%	100,00%	C
Náhradní díly pro údržbu	810.1922.002	Arm rechts	1	0,00%	100,00%	C

Náhradní díly pro údržbu	810.0107.030	Becher, Kondensat 646228	1	0,00%	100,00%	C
Náhradní díly pro údržbu	810.0007.249	Boden, Zylinder	1	0,00%	100,00%	C
Náhradní díly pro údržbu	810.0103.024	Dichtsatz 32000370	1	0,00%	100,00%	C
Náhradní díly pro údržbu	810.0103.189	Dichtsatz f. Zylind. Bosch	1	0,00%	100,00%	C
Náhradní díly pro údržbu	810.0005.111	Einsatz, Filter R928016804	1	0,00%	100,00%	C
Náhradní díly pro údržbu	810.0916.099	Element, Ausgl. ZLH 27223	1	0,00%	100,00%	C
Náhradní díly pro údržbu	810.0916.100	Element, Ausgl. ZLH 27224	1	0,00%	100,00%	C
Náhradní díly pro údržbu	810.0815.032	Element, Klemm	1	0,00%	100,00%	C
Náhradní díly pro údržbu	810.1925.228	Filter, Brenn	1	0,00%	100,00%	C
Náhradní díly pro údržbu	810.0004.818	Filter, Getriebe f.Stapler	1	0,00%	100,00%	C
Náhradní díly pro údržbu	810.0005.074	Filter, Luft	1	0,00%	100,00%	C
Náhradní díly pro údržbu	810.0004.450	FILTER, RUECKLAUF 1058917	1	0,00%	100,00%	C
Náhradní díly pro údržbu	810.0004.522	Filtersatz DD 17	1	0,00%	100,00%	C
Náhradní díly pro údržbu	810.0004.257	Filtervlies	1	0,00%	100,00%	C
Náhradní díly pro údržbu	400.9011.288	Filtr cartridge A037535	1	0,00%	100,00%	C
Náhradní díly pro údržbu	400.9008.704	Filtr LF 1/2-D-5M-MIDI	1	0,00%	100,00%	C
Náhradní díly pro údržbu	831.1814.122	Flansch, Zylind. 308130060	1	0,00%	100,00%	C
Ochranné pracovní pomůcky	400.9002.878	Brýle ochranné BB-40 číré	1	0,00%	100,00%	C
Ochranné pracovní pomůcky	400.9002.967	Čepice pracovní	1	0,00%	100,00%	C
Ochranné pracovní pomůcky	400.0317.239	Handschuhe m.Waermeschutz	1	0,00%	100,00%	C
Nářadí	400.9010.072	H fréza pr. 10mm, tříbřitá	1	0,00%	100,00%	C
Ochranné pracovní pomůcky	400.9011.562	Had sorpční proužkový	1	0,00%	100,00%	C
Ochranné pracovní pomůcky	400.9004.048	Hadice mazací 0,50 m	1	0,00%	100,00%	C
Náhradní díly pro údržbu	400.9009.948	Jednotka pro úp.stlač.vzd.	1	0,00%	100,00%	C
Náhradní díly pro údržbu	400.9007.540	Jednotka pro úpr. FRC 1 D	1	0,00%	100,00%	C
Náhradní díly pro údržbu	400.9006.996	Jednotka pro úpravu vody	1	0,00%	100,00%	C
Náhradní díly pro údržbu	400.9005.722	Jednotka úpr. FRC 3/4-D	1	0,00%	100,00%	C
Nářadí	400.9009.770	Klíč imbus č.12	1	0,00%	100,00%	C



Nářadí	400.9002.853	Klíč oboustranný 32-34	1	0,00%	100,00%	C
Náhradní díly pro údržbu	400.9001.575	Kohout kulový 1 1/4"	1	0,00%	100,00%	C
Náhradní díly pro údržbu	400.9003.497	Kohout kulový 3/8"	1	0,00%	100,00%	C
Nářadí	400.9002.108	Kotouč brusný 200x20x51	1	0,00%	100,00%	C
Nářadí	400.9004.047	Lis mazací pákový	1	0,00%	100,00%	C
Náhradní díly pro údržbu	400.9001.027	Páka demontážní,dláto	1	0,00%	100,00%	C
Ochranné pracovní pomůcky	400.9002.589	Plášť pracovní bílý Blažej	1	0,00%	100,00%	C
Nářadí	400.9009.822	Pompa membranowa	1	0,00%	100,00%	C
Náhradní díly pro údržbu	400.9010.437	Rameno zdvihací H	1	0,00%	100,00%	C
Náhradní díly pro údržbu	400.9001.075	Redukce pro had. 1/8"x6	1	0,00%	100,00%	C
Náhradní díly pro údržbu	400.9010.238	Sada těsnění AZDP063	1	0,00%	100,00%	C
Nářadí	400.0604.019	Stange, Gewinde M 4	1	0,00%	100,00%	C
Nářadí	400.0604.016	Stange, Gewinde M 5	1	0,00%	100,00%	C
Nářadí	400.0604.012	Stange, Gewinde M 12	1	0,00%	100,00%	C
Náhradní díly pro údržbu	400.9010.586	Těsnění expa.,samolepící	1	0,00%	100,00%	C
Materiál pro výrobu	400.9003.646	Tyč APA Alkamid 50x1000 mm	1	0,00%	100,00%	C
Náhradní díly pro údržbu	400.9010.226	Válec DNC-80-150	1	0,00%	100,00%	C
Náhradní díly pro údržbu	400.9008.613	Válec dvojčinný - 163473	1	0,00%	100,00%	C
Nářadí	400.9002.751	Váleček malířský-Komplet	1	0,00%	100,00%	C
Náhradní díly pro údržbu	400.9005.828	Ventil pneu.4-5-1,VL2/2M20	1	0,00%	100,00%	C
Nářadí	400.9002.440	Vrták vidiový D 4	1	0,00%	100,00%	C
Nářadí	400.9003.121	Vrták widiový D=5	1	0,00%	100,00%	C
Materiál pro výrobu	831.3227.026	HALTER, KLEMM SVJC-L	1	0,00%	100,00%	C
Materiál pro výrobu	831.1814.601	Koerper, Spannd. 303340000	1	0,00%	100,00%	C
Materiál pro výrobu	831.1700.223	Kopf, Werkzeug 10016499A	1	0,00%	100,00%	C
Materiál pro výrobu	831.3207.191	Platte, Wende PKD CTD 4110	1	0,00%	100,00%	C
Materiál pro výrobu	831.1725.097	Ring, Gewinde 341110000	1	0,00%	100,00%	C
Materiál pro výrobu	831.1814.127	Scheibe, Zw. D1074040000	1	0,00%	100,00%	C
Materiál pro výrobu	831.1814.126	Spannfutter, Sonder	1	0,00%	100,00%	C
Materiál pro výrobu	831.1815.795	Stutzen, Leckoel R 3/8"	1	0,00%	100,00%	C
Materiál pro výrobu	831.0601.075	TELLERBÜRSTE 21" NR.75	1	0,00%	100,00%	C
Materiál pro výrobu	831.1725.064	Verdrehsicherung	1	0,00%	100,00%	C
Nářadí	833.1606.240	PKD*BOHRER B155C14	1	0,00%	100,00%	C

Nářadí	833.1606.217	PKD*BOHRER B155C9-2	1	0,00%	100,00%	C
Nářadí	833.1606.580	PKD*BOHRER B155C11-3	1	0,00%	100,00%	C
Nářadí	833.1606.552	PKD-ST-FORMS. B191A8-1	1	0,00%	100,00%	C
Nářadí	833.1606.385	PKD-ST-FORMSENKER B191A2	1	0,00%	100,00%	C
Nářadí	833.1609.287	WP*BOHRER B115-7-2	1	0,00%	100,00%	C
Čistící, mazací, úklidová technika	108.0200.102	Fett f. Foerderanlage	1	0,00%	100,00%	C
Sklad ZAM	810.1220.369	Support f. Teleskopf	1	0,00%	100,00%	C
Sklad ZAM	811.0301.130	Achse Eingriff Encoder	1	0,00%	100,00%	C
Sklad ZAM	810.0007.373	VENTIL, HYD. R900407434	1	0,00%	100,00%	C
Sklad ZAM	400.9010.608	Umformer P/E R412010713	1	0,00%	100,00%	C
Sklad ZAM	400.9011.385	Čerpadlo zubové Z16	1	0,00%	100,00%	C
Sklad ZAM	810.0101.166	Zylinder 18x500C00031ADAM	1	0,00%	100,00%	C
Sklad ZAM	810.0107.193	Ventil, Wege 2/2 G 1"	1	0,00%	100,00%	C
Sklad ZAM	810.0107.263	Ventil, Rueckschl.	1	0,00%	100,00%	C
Sklad ZAM	810.0107.349	Ventil, Elektro EVS7-6 FGD	1	0,00%	100,00%	C
Sklad ZAM	810.0107.351	Ventil, Elektro EVS6-FGS	1	0,00%	100,00%	C
Sklad ZAM	810.0107.352	Regler, ND AR20K-P002E	1	0,00%	100,00%	C
Sklad ZAM	810.0107.359	Ventil, EI.EVXD2130-04F5DQ	1	0,00%	100,00%	C
Sklad ZAM	810.0107.377	Ventil, Elektro 1816550135	1	0,00%	100,00%	C
Sklad ZAM	810.0107.539	Ventil, Ko. 5VMK10NC515639	1	0,00%	100,00%	C
Sklad ZAM	810.0107.540	Zylinder DSNU25750PPVASA	1	0,00%	100,00%	C
Sklad ZAM	810.0107.541	Ventil, Rueckschlag	1	0,00%	100,00%	C
Sklad ZAM	810.0117.199	Ventil, Elektro EVS7-6FJGD	1	0,00%	100,00%	C
Sklad ZAM	810.1230.672	Abstreifer 103326	1	0,00%	100,00%	C
Sklad ZAM	400.9010.852	Kostka připojovací	1	0,00%	100,00%	C
Sklad ZAM	400.9011.390	Spojka hřídelová	1	0,00%	100,00%	C
Sklad ZAM	810.0119.050	Spule, Magnet 24VDC 55175	1	0,00%	100,00%	C
Sklad ZAM	810.1220.240	Buchse, Bund	1	0,00%	100,00%	C
Sklad ZAM	810.1220.470	Spindel, Kugelgew.	1	0,00%	100,00%	C
Sklad ZAM	810.1220.498	Spindel, Kugelgew.	1	0,00%	100,00%	C
Sklad ZAM	810.1220.540	Scheibe, Zahn HTD Motor	1	0,00%	100,00%	C
Sklad ZAM	810.1220.637	Abdeckung, ZSB	1	0,00%	100,00%	C
Sklad ZAM	810.1220.771	Konsole	1	0,00%	100,00%	C
Sklad ZAM	810.1220.911	Abdeckung, Spindel	1	0,00%	100,00%	C
Sklad ZAM	810.1225.049	Abdeckung f.li-Rev.Kop	1	0,00%	100,00%	C
Sklad ZAM	810.1225.077	Halterung vorder.Tuerzyl.	1	0,00%	100,00%	C
Sklad ZAM	810.1225.080	Halterung hinten Tuerzyl.	1	0,00%	100,00%	C
Sklad ZAM	810.1225.866	Traeger 1060695	1	0,00%	100,00%	C
Sklad ZAM	810.1225.968	Fuehrung, Linear	1	0,00%	100,00%	C
Sklad ZAM	810.1225.969	Fuehrung, Linear	1	0,00%	100,00%	C
Sklad ZAM	810.1230.115	Schalter, Hydr.E1133IFM010	1	0,00%	100,00%	C
Sklad ZAM	810.1230.155	Spindel f. X-Achse	1	0,00%	100,00%	C
Sklad ZAM	810.1230.579	Buchse, Grund	1	0,00%	100,00%	C



Sklad ZAM	810.2400.120	Dreheinfuehrung Rotor G1/4	1	0,00%	100,00%	C
Sklad ZAM	810.1231.011	Schiene, Fuehrungs 103891	1	0,00%	100,00%	C
Sklad ZAM	810.0501.346	Rolle als Satz 36524	1	0,00%	100,00%	C
Sklad ZAM	810.0104.069	Regler, Filter AW40-F04E	1	0,00%	100,00%	C
Sklad ZAM	810.0800.118	Motor 1FT60841AF713EG1 Y-A	1	0,00%	100,00%	C
Sklad ZAM	810.0800.540	Motor 102172	1	0,00%	100,00%	C
Sklad ZAM	810.0815.015	Scheibe, Riemen Kopf	1	0,00%	100,00%	C
Sklad ZAM	810.0815.026	Scheibe, Riemen f. Motor	1	0,00%	100,00%	C
Sklad ZAM	810.2000.131	Kupplung Heli-C.WAC301515	1	0,00%	100,00%	C
Sklad ZAM	810.2000.211	Kupplung	1	0,00%	100,00%	C
Sklad ZAM	810.0400.006	LAGER	1	0,00%	100,00%	C
Sklad ZAM	810.0400.001	Einheit, Lager	1	0,00%	100,00%	C
Sklad ZAM	810.0400.096	Lager, Axial. ZKLF30100.2Z	1	0,00%	100,00%	C
Sklad ZAM	810.0400.339	Lager, Zyl. 50090303030	1	0,00%	100,00%	C
Sklad ZAM	810.0400.379	Lager, Schraegk. DKLFA	1	0,00%	100,00%	C
Sklad ZAM	810.0400.703	Lager, Axial-Schr. 2Z2011X	1	0,00%	100,00%	C
Sklad ZAM	108.0200.089	Loctite 7061	1	0,00%	100,00%	C
Sklad ZAM	400.0608.091	Mutter, Befestigungs	1	0,00%	100,00%	C
Sklad ZAM	400.9009.796	Pneuválec Bosch pr.50x50	1	0,00%	100,00%	C
Sklad ZAM	400.9010.557	Ventil Bosch 0821003026	1	0,00%	100,00%	C
Sklad ZAM	400.1703.389	Abstreifer f. Z-Schlitten	1	0,00%	100,00%	C
Sklad ZAM	811.0104.691	Schalter, Diff.	0	0,00%	100,00%	C
Sklad ZAM	811.0109.206	Ventilator rechts 60100358	0	0,00%	100,00%	C
Sklad ZAM	811.0109.207	Ventilator links 60100307	0	0,00%	100,00%	C
Sklad ZAM	811.0301.031	Support Encoderkopf	0	0,00%	100,00%	C
Sklad ZAM	811.0301.032	Scheibe, Riemen Encoderkop	0	0,00%	100,00%	C
Sklad ZAM	811.0301.034	Support Encoderkopf	0	0,00%	100,00%	C
Sklad ZAM	811.0301.035	Support Encoderkopf	0	0,00%	100,00%	C
Sklad ZAM	810.1220.367	Abdeckung, Telesk. Mitte	0	0,00%	100,00%	C
Sklad ZAM	810.1220.368	Befestigung	0	0,00%	100,00%	C
Sklad ZAM	811.0301.122	Scheibe, Riemen Encoder	0	0,00%	100,00%	C
Sklad ZAM	811.0106.025	Messer, Durchf.98000001626	0	0,00%	100,00%	C
Sklad ZAM	810.1230.718	Ring, O 100779	0	0,00%	100,00%	C
Sklad ZAM	810.1231.414	Schalter, Druck	0	0,00%	100,00%	C
Sklad ZAM	810.1231.416	Regler, Stellungs	0	0,00%	100,00%	C
Sklad ZAM	810.1231.417	Feder	0	0,00%	100,00%	C
Sklad ZAM	810.1220.683	Labyrinth	0	0,00%	100,00%	C
Sklad ZAM	810.0900.171	Pumpe, Kreisel P.790 Knoll	0	0,00%	100,00%	C
Sklad ZAM	810.0900.183	Pumpe, Kreisel Knoll	0	0,00%	100,00%	C
Sklad ZAM	810.0900.233	Pumpe, Aggregat GB 9-4	0	0,00%	100,00%	C
Sklad ZAM	810.0900.234	Pumpe, Kuehlmittel	0	0,00%	100,00%	C
Sklad ZAM	810.0102.159	Schlauch, Hydraulik Satz	0	0,00%	100,00%	C
Sklad ZAM	810.0102.160	Schlauch, Hydraulik Satz	0	0,00%	100,00%	C
Sklad ZAM	810.0003.038	Ring, Dicht 366013	0	0,00%	100,00%	C

Sklad ZAM	400.9007.949	Ventil el. magnet. - 15901	0	0,00%	100,00%	C
Sklad ZAM	400.9011.146	Rozvaděč hydraulický 24VDC	0	0,00%	100,00%	C
Sklad ZAM	810.0007.348	Ventil, Schalt 9027	0	0,00%	100,00%	C
Sklad ZAM	810.0009.080	Verschraubung, Ein. 838219	0	0,00%	100,00%	C
Sklad ZAM	810.0009.081	Verschraubung 366005	0	0,00%	100,00%	C
Sklad ZAM	810.0009.082	Verschraubung 366021	0	0,00%	100,00%	C
Sklad ZAM	810.0200.068	Scheibe, Keilriemen 001048	0	0,00%	100,00%	C
Sklad ZAM	810.0200.070	Scheibe, Keilriemen 001042	0	0,00%	100,00%	C
Sklad ZAM	810.0200.086	Riemen, Zahn 531252238501	0	0,00%	100,00%	C
Sklad ZAM	810.0200.230	Riemen, Zahn 32/AT10	0	0,00%	100,00%	C
Sklad ZAM	810.0200.634	Riemen, Zahn 531252238527	0	0,00%	100,00%	C
Sklad ZAM	400.9010.052	Einschraubdrossel	0	0,00%	100,00%	C
Sklad ZAM	810.0106.061	MANOMETER	0	0,00%	100,00%	C
Sklad ZAM	810.0102.551	Schlauch, Schutz-St.101637	0	0,00%	100,00%	C
Sklad ZAM	810.0105.345	Fitting, Stahl SP16 101638	0	0,00%	100,00%	C
Sklad ZAM	400.9010.575	Pístnice	0	0,00%	100,00%	C
Sklad ZAM	400.9010.606	Ventil magnetický	0	0,00%	100,00%	C
Sklad ZAM	400.9010.607	Rozvaděč CD01-5/2 AS-024DC	0	0,00%	100,00%	C
Sklad ZAM	400.9010.609	Ventil škrť.zpětný	0	0,00%	100,00%	C
Sklad ZAM	400.9010.610	Ventil odvdzuš.	0	0,00%	100,00%	C
Sklad ZAM	400.9010.612	Ventil škrť.zpět.	0	0,00%	100,00%	C
Sklad ZAM	400.9010.613	Ventil zpět.škrť.	0	0,00%	100,00%	C
Sklad ZAM	400.9010.614	Ventil Druckregel	0	0,00%	100,00%	C
Sklad ZAM	400.9011.082	Ventil elektromagnetický	0	0,00%	100,00%	C
Sklad ZAM	400.9011.386	Čerpadlo zubové Z21	0	0,00%	100,00%	C
Sklad ZAM	810.0101.071	Zylinder, Pn. E1032SMC022	0	0,00%	100,00%	C
Sklad ZAM	810.0101.073	Zylinder GLUALKI-40x18x500	0	0,00%	100,00%	C
Sklad ZAM	810.0101.085	Zylinder, Pneum.	0	0,00%	100,00%	C
Sklad ZAM	810.0101.093	Zylinder, Andruck D.50mm	0	0,00%	100,00%	C
Sklad ZAM	810.0101.122	Zylinder, Pneum. Bosch	0	0,00%	100,00%	C
Sklad ZAM	810.0101.692	Zylinder, Pn. E1132UNI001	0	0,00%	100,00%	C
Sklad ZAM	810.0107.071	Ventil, Filterdr. Bosch	0	0,00%	100,00%	C
Sklad ZAM	810.0107.072	Ventil, Wege 3/2 Bosch	0	0,00%	100,00%	C
Sklad ZAM	810.0107.073	Ventil, Belueftungs Bosch	0	0,00%	100,00%	C
Sklad ZAM	810.0107.155	Ventil, Rueckschl. ID 1/2"	0	0,00%	100,00%	C
Sklad ZAM	810.0107.192	Ventil, 2/2-Wege	0	0,00%	100,00%	C
Sklad ZAM	810.0107.212	Regler f.Pneumat.Anschluss	0	0,00%	100,00%	C
Sklad ZAM	810.0107.265	Ventil Festo	0	0,00%	100,00%	C
Sklad ZAM	810.0107.295	Ventil, Druckbegr. 365973	0	0,00%	100,00%	C
Sklad ZAM	810.0107.350	Regler, Strom EAXT503-23A	0	0,00%	100,00%	C
Sklad ZAM	810.0107.353	Regler, Strom EAS-2000-F02	0	0,00%	100,00%	C
Sklad ZAM	810.0107.354	Ventil, Rueck. EAK2000-F02	0	0,00%	100,00%	C
Sklad ZAM	810.0107.355	Ventil, Elektro EVS7-6FHGD	0	0,00%	100,00%	C
Sklad ZAM	810.0107.356	Regler, ND ASP430F-F02	0	0,00%	100,00%	C
Sklad ZAM	810.0107.357	Regler, Strom EAS2200-F02	0	0,00%	100,00%	C

Sklad ZAM	810.0107.358	Ventil, Handst. VHS40-FD4	0	0,00%	100,00%	C
Sklad ZAM	810.0107.360	Ventil, EI.EVXD2130-03F5DQ	0	0,00%	100,00%	C
Sklad ZAM	810.0107.361	Ventil, Handst. VHS30-F03	0	0,00%	100,00%	C
Sklad ZAM	810.0107.362	Regler, ND AR20-F02E	0	0,00%	100,00%	C
Sklad ZAM	810.0107.367	Ventil, Oeffnungs G 3/8"	0	0,00%	100,00%	C
Sklad ZAM	810.0107.607	Ventil 3/2 o.Magnet 55803	0	0,00%	100,00%	C
Sklad ZAM	810.0107.612	Ventil f.EVS7-CNOMO	0	0,00%	100,00%	C
Sklad ZAM	810.0107.676	Ventil, Magnet 98000001632	0	0,00%	100,00%	C
Sklad ZAM	810.0107.677	Ventil, Dross. 98000001635	0	0,00%	100,00%	C
Sklad ZAM	810.0107.854	Ventil, Pneumatik 173169	0	0,00%	100,00%	C
Sklad ZAM	810.0117.032	Ventil, Druckr. SA 8846	0	0,00%	100,00%	C
Sklad ZAM	810.0117.629	Ventil, Magnet 7802	0	0,00%	100,00%	C
Sklad ZAM	810.0120.360	Ventilinsel	0	0,00%	100,00%	C
Sklad ZAM	400.9010.655	Píst brzdy pojezdu	0	0,00%	100,00%	C
Sklad ZAM	400.9010.658	Vedení typ CKG 10	0	0,00%	100,00%	C
Sklad ZAM	400.9010.660	Profil svírací z S/černý	0	0,00%	100,00%	C
Sklad ZAM	400.9010.666	Profil C9 pozinkovaný	0	0,00%	100,00%	C
Sklad ZAM	400.9011.249	Příruba elektromotoru nap.	0	0,00%	100,00%	C
Sklad ZAM	810.1722.174	Rolle, Andrueck 5096771	0	0,00%	100,00%	C
Sklad ZAM	810.1722.463	Saeule, Fuehrungs 714352	0	0,00%	100,00%	C
Sklad ZAM	810.1900.069	SPEICHER, MEMBRAN 0,5l	0	0,00%	100,00%	C
Sklad ZAM	810.0119.210	Element, Kupplung	0	0,00%	100,00%	C
Sklad ZAM	400.9011.227	Deska polohovací,dlouhá,	0	0,00%	100,00%	C
Sklad ZAM	400.9011.228	Deska polohovací,krátká,	0	0,00%	100,00%	C
Sklad ZAM	810.3300.038	Antrieb, Dreh Bosch	0	0,00%	100,00%	C
Sklad ZAM	810.1200.008	Mutter, Nut	0	0,00%	100,00%	C
Sklad ZAM	830.3300.012	Kolben	0	0,00%	100,00%	C
Sklad ZAM	830.3300.013	Lager, Sinterbronze	0	0,00%	100,00%	C
Sklad ZAM	810.1220.555	Halter, Gegenmesser EZ 50	0	0,00%	100,00%	C
Sklad ZAM	810.1220.556	Halter, Gegenmesser EZ 50	0	0,00%	100,00%	C
Sklad ZAM	810.1230.699	Mutter 101636	0	0,00%	100,00%	C
Sklad ZAM	810.2400.013	Niet	0	0,00%	100,00%	C
Sklad ZAM	810.1220.885	Flansch, ZSB	0	0,00%	100,00%	C
Sklad ZAM	810.1230.664	Abstreifer GO103318E	0	0,00%	100,00%	C
Sklad ZAM	810.1230.665	Abstreifer GO103319E	0	0,00%	100,00%	C
Sklad ZAM	810.1230.666	Abstreifer GO103320E	0	0,00%	100,00%	C
Sklad ZAM	810.1230.667	Abstreifer GO103321E	0	0,00%	100,00%	C
Sklad ZAM	810.1230.668	Abstreifer GO103322E	0	0,00%	100,00%	C
Sklad ZAM	810.1230.669	Abstreifer GO103323E	0	0,00%	100,00%	C
Sklad ZAM	810.1230.670	Abstreifer GO103324E	0	0,00%	100,00%	C
Sklad ZAM	810.1230.671	Abstreifer GO103325E	0	0,00%	100,00%	C
Sklad ZAM	810.1230.673	Stopper, Tuer 103327	0	0,00%	100,00%	C
Sklad ZAM	810.1230.678	Abstreifer X-Cover 103302	0	0,00%	100,00%	C
Sklad ZAM	810.1230.679	Abstreifer X-Cover 103303	0	0,00%	100,00%	C
Sklad ZAM	810.1230.680	Abstreifer X-Cover 103304	0	0,00%	100,00%	C

Sklad ZAM	810.1230.681	Abstreifer X-Cover 103305	0	0,00%	100,00%	C
Sklad ZAM	810.1230.682	Abstreifer X-Cover 103306	0	0,00%	100,00%	C
Sklad ZAM	810.1230.683	Abstreifer X-Cover 103307	0	0,00%	100,00%	C
Sklad ZAM	810.1230.684	Abstreifer GO102169E	0	0,00%	100,00%	C
Sklad ZAM	810.1230.685	Abstreifer GO103301E	0	0,00%	100,00%	C
Sklad ZAM	810.1230.686	Abstreifer Z-Ach. GO36123E	0	0,00%	100,00%	C
Sklad ZAM	810.1230.687	Abstreifer Z-Achse 36127	0	0,00%	100,00%	C
Sklad ZAM	810.1230.688	Abstreifer Z-Ach. GO36126E	0	0,00%	100,00%	C
Sklad ZAM	810.1230.689	Abstreifer GO103308E	0	0,00%	100,00%	C
Sklad ZAM	810.1230.690	Abstreifer GO103309E	0	0,00%	100,00%	C
Sklad ZAM	810.1230.691	Abstreifer GO103310E	0	0,00%	100,00%	C
Sklad ZAM	810.1230.692	Abstreifer GO103311E	0	0,00%	100,00%	C
Sklad ZAM	810.1230.693	Abstreifer GO103312E	0	0,00%	100,00%	C
Sklad ZAM	810.1230.694	Abstreifer GO103313E	0	0,00%	100,00%	C
Sklad ZAM	810.1230.695	Abstreifer GO103314E	0	0,00%	100,00%	C
Sklad ZAM	810.1230.696	Abstreifer GO103315E	0	0,00%	100,00%	C
Sklad ZAM	810.1230.697	Abstreifer GO103316E	0	0,00%	100,00%	C
Sklad ZAM	810.1230.698	Abstreifer GO103317E	0	0,00%	100,00%	C
Sklad ZAM	400.9011.192	Prívod rotační Deublin	0	0,00%	100,00%	C
Sklad ZAM	400.9011.506	Spojka KG 20	0	0,00%	100,00%	C
Sklad ZAM	810.0107.211	Abdeckung Regler f.Pneumat	0	0,00%	100,00%	C
Sklad ZAM	810.0107.213	Mutter, Blockierungs Pneum	0	0,00%	100,00%	C
Sklad ZAM	810.0107.279	Schalter, Druck 100-500mba	0	0,00%	100,00%	C
Sklad ZAM	810.0107.280	Schalter, Druck 30-150mba	0	0,00%	100,00%	C
Sklad ZAM	810.0107.281	Betaetigung, Luftventil	0	0,00%	100,00%	C
Sklad ZAM	810.0108.113	Drossel, Einschraub	0	0,00%	100,00%	C
Sklad ZAM	810.0108.138	Verteiler, Progr. 28563	0	0,00%	100,00%	C
Sklad ZAM	810.0120.288	Wartungseinheit 1111113	0	0,00%	100,00%	C
Sklad ZAM	810.0916.069	Umformer, P/E	0	0,00%	100,00%	C
Sklad ZAM	810.0119.051	Patrone, Ventil 2-2-Sitz	0	0,00%	100,00%	C
Sklad ZAM	810.1121.070	Schablone	0	0,00%	100,00%	C
Sklad ZAM	810.1121.115	Stossdaempfer	0	0,00%	100,00%	C
Sklad ZAM	810.1121.470	Behaelter, Oelvorrats	0	0,00%	100,00%	C
Sklad ZAM	810.1220.059	Leiste	0	0,00%	100,00%	C
Sklad ZAM	810.1220.225	Schalter, Druckwaechter	0	0,00%	100,00%	C
Sklad ZAM	810.1220.262	Buchse, DU	0	0,00%	100,00%	C
Sklad ZAM	810.1220.430	Satz, Befestigungs	0	0,00%	100,00%	C
Sklad ZAM	810.1220.435	Zunge	0	0,00%	100,00%	C
Sklad ZAM	810.1220.484	Stahl, Federband	0	0,00%	100,00%	C
Sklad ZAM	810.1220.486	Spindel, Kugelgew.	0	0,00%	100,00%	C
Sklad ZAM	810.1220.489	Halter, Klemm	0	0,00%	100,00%	C
Sklad ZAM	810.1220.493	Abdeckung	0	0,00%	100,00%	C
Sklad ZAM	810.1220.497	Schildersatz	0	0,00%	100,00%	C
Sklad ZAM	810.1220.501	Dueese, Messing H1/4-U80	0	0,00%	100,00%	C
Sklad ZAM	810.1220.520	Rahmen, ZSB	0	0,00%	100,00%	C



Sklad ZAM	810.1220.529	Huelse	0	0,00%	100,00%	C
Sklad ZAM	810.1220.530	Huelse, Distanz	0	0,00%	100,00%	C
Sklad ZAM	810.1220.531	Druckteil	0	0,00%	100,00%	C
Sklad ZAM	810.1220.532	Deckel	0	0,00%	100,00%	C
Sklad ZAM	810.1220.533	Ring, Labyrinth	0	0,00%	100,00%	C
Sklad ZAM	810.1220.535	Halter breit	0	0,00%	100,00%	C
Sklad ZAM	810.1220.536	Deckel	0	0,00%	100,00%	C
Sklad ZAM	810.1220.537	Halter schmal	0	0,00%	100,00%	C
Sklad ZAM	810.1220.538	Flansch, Aufnahme	0	0,00%	100,00%	C
Sklad ZAM	810.1220.539	Huelse, Zentrier	0	0,00%	100,00%	C
Sklad ZAM	810.1220.541	Leiste, Halte	0	0,00%	100,00%	C
Sklad ZAM	810.1220.542	Scheibe, Zahn HTD Spindel	0	0,00%	100,00%	C
Sklad ZAM	810.1220.544	Flansch, Rechteck	0	0,00%	100,00%	C
Sklad ZAM	810.1220.545	Huelse, Anschlag	0	0,00%	100,00%	C
Sklad ZAM	810.1220.546	Kopf, Polyrethan	0	0,00%	100,00%	C
Sklad ZAM	810.1220.548	Zentrierung	0	0,00%	100,00%	C
Sklad ZAM	810.1220.549	Welle, Tisch	0	0,00%	100,00%	C
Sklad ZAM	810.1220.550	Spindel	0	0,00%	100,00%	C
Sklad ZAM	810.1220.551	Gurt Flexam EM 8/2 P6	0	0,00%	100,00%	C
Sklad ZAM	810.1220.552	Gurt Flexam EM 8/2 P6	0	0,00%	100,00%	C
Sklad ZAM	810.1220.568	Verteiler	0	0,00%	100,00%	C
Sklad ZAM	810.1220.613	Dreheinfuehrung	0	0,00%	100,00%	C
Sklad ZAM	810.1220.624	Dreheinfuehrung	0	0,00%	100,00%	C
Sklad ZAM	810.1220.631	Profil, Sicherheits-	0	0,00%	100,00%	C
Sklad ZAM	810.1220.634	Koecher	0	0,00%	100,00%	C
Sklad ZAM	810.1220.635	Hebel	0	0,00%	100,00%	C
Sklad ZAM	810.1220.636	Hebel	0	0,00%	100,00%	C
Sklad ZAM	810.1220.638	Abdeckung	0	0,00%	100,00%	C
Sklad ZAM	810.1220.641	Rad, Lauf	0	0,00%	100,00%	C
Sklad ZAM	810.1220.687	Abdeckung, Fuehr.	0	0,00%	100,00%	C
Sklad ZAM	810.1220.716	Dreheinfuehrung Smat 11-12	0	0,00%	100,00%	C
Sklad ZAM	810.1220.803	Laeufer f.Tuer	0	0,00%	100,00%	C
Sklad ZAM	810.1220.896	Platte, Integr.	0	0,00%	100,00%	C
Sklad ZAM	810.1220.902	Arm, ZSB	0	0,00%	100,00%	C
Sklad ZAM	810.1220.906	Abdeckung, Spindel	0	0,00%	100,00%	C
Sklad ZAM	810.1220.907	Abdeckung, Spindel 1060916	0	0,00%	100,00%	C
Sklad ZAM	810.1220.918	Mutter, Sicherungs	0	0,00%	100,00%	C
Sklad ZAM	810.1220.960	Fuehrung, Linear	0	0,00%	100,00%	C
Sklad ZAM	810.1221.001	Spindel, Kugelgew.	0	0,00%	100,00%	C
Sklad ZAM	810.1225.001	Keil, Fuehrungs f.Leseger.	0	0,00%	100,00%	C
Sklad ZAM	810.1225.002	Scheibe, Halterungs f.Lese	0	0,00%	100,00%	C
Sklad ZAM	810.1225.003	Flansch, Halterungs f.Lese	0	0,00%	100,00%	C
Sklad ZAM	810.1225.004	Huelse, Fuehrungs f.Leseg.	0	0,00%	100,00%	C
Sklad ZAM	810.1225.006	Halterung f. Detektor	0	0,00%	100,00%	C
Sklad ZAM	810.1225.008	Feder, Dr. 41103235200	0	0,00%	100,00%	C

Sklad ZAM	810.1225.009	Kasten, Antriebs f.X-Achse	0	0,00%	100,00%	C
Sklad ZAM	810.1225.010	Platte, Zwischen-Paket X-A	0	0,00%	100,00%	C
Sklad ZAM	810.1225.011	Halterung Anschlag X-Schl	0	0,00%	100,00%	C
Sklad ZAM	810.1225.012	Anschlag X-Schlitten Mot.	0	0,00%	100,00%	C
Sklad ZAM	810.1225.013	Halterung hinten X-Spind.	0	0,00%	100,00%	C
Sklad ZAM	810.1225.023	Spindel, Vertikal	0	0,00%	100,00%	C
Sklad ZAM	810.1225.026	Bolzen, Anschlag Gegengew.	0	0,00%	100,00%	C
Sklad ZAM	810.1225.032	Leiste, Anzugs	0	0,00%	100,00%	C
Sklad ZAM	810.1225.034	Huelse, Block. DSK35x55x36	0	0,00%	100,00%	C
Sklad ZAM	810.1225.035	Huelse, Block. DSK28x48x36	0	0,00%	100,00%	C
Sklad ZAM	810.1225.039	Abdeckung Rev.Kopf	0	0,00%	100,00%	C
Sklad ZAM	810.1225.041	Abdeckung f.re-Rev.Kop	0	0,00%	100,00%	C
Sklad ZAM	810.1225.048	Abdeckung f.li-Rev.Kop	0	0,00%	100,00%	C
Sklad ZAM	810.1225.076	Halterung Spitze Tuerzyl.	0	0,00%	100,00%	C
Sklad ZAM	810.1225.079	Labyrinth oben mittl.Tuer	0	0,00%	100,00%	C
Sklad ZAM	810.1225.091	Rahmen Fenster	0	0,00%	100,00%	C
Sklad ZAM	810.1225.095	Fuehrung f. rechte Tuer	0	0,00%	100,00%	C
Sklad ZAM	810.1225.098	Fuehrung f. linke Tuer	0	0,00%	100,00%	C
Sklad ZAM	810.1225.099	Halterung Buerste Tueren	0	0,00%	100,00%	C
Sklad ZAM	810.1225.107	Winkel, Halterung bew.Fueh	0	0,00%	100,00%	C
Sklad ZAM	810.1225.112	Verschluss re vord.Blech	0	0,00%	100,00%	C
Sklad ZAM	810.1225.114	Flansch, Einsatz T-Abdeck.	0	0,00%	100,00%	C
Sklad ZAM	810.1225.117	Abdeckung Fuehrung T-Abde.	0	0,00%	100,00%	C
Sklad ZAM	810.1225.118	Vorrichtung, Schutz Z-Spin	0	0,00%	100,00%	C
Sklad ZAM	810.1225.119	Abstreifer unten	0	0,00%	100,00%	C
Sklad ZAM	810.1225.122	Verbindung T-Abdeck.Z	0	0,00%	100,00%	C
Sklad ZAM	810.1225.132	Mutter vordere	0	0,00%	100,00%	C
Sklad ZAM	810.1225.135	Mutter hintere	0	0,00%	100,00%	C
Sklad ZAM	810.1225.144	Anschlag Tischstuetze	0	0,00%	100,00%	C
Sklad ZAM	810.1225.145	Halterung Anschlag Tisch	0	0,00%	100,00%	C
Sklad ZAM	810.1225.150	Halterung Detektor	0	0,00%	100,00%	C
Sklad ZAM	810.1225.157	Vorrichtung, Schub	0	0,00%	100,00%	C
Sklad ZAM	810.1225.159	Kolben, Hub Tisch	0	0,00%	100,00%	C
Sklad ZAM	810.1225.170	Feder, Druck 41101620050	0	0,00%	100,00%	C
Sklad ZAM	810.1225.175	Zentrierung Bolzen	0	0,00%	100,00%	C
Sklad ZAM	810.1225.177	Anschluss INF EAXT 502-1VD	0	0,00%	100,00%	C
Sklad ZAM	810.1225.179	Verbindung Y34-F02	0	0,00%	100,00%	C
Sklad ZAM	810.1225.182	Welle	0	0,00%	100,00%	C
Sklad ZAM	810.1225.183	Disc, Werkzeug	0	0,00%	100,00%	C
Sklad ZAM	810.1225.901	Arm 1014887	0	0,00%	100,00%	C
Sklad ZAM	810.1230.002	Schiene	0	0,00%	100,00%	C
Sklad ZAM	810.1230.006	Spindel, Kugel X-Achse	0	0,00%	100,00%	C
Sklad ZAM	810.1230.014	Halterung Rolle	0	0,00%	100,00%	C
Sklad ZAM	810.1230.015	Rolle, Stuetz f.Teleskopab	0	0,00%	100,00%	C
Sklad ZAM	810.1230.020	Rolle, Stuetz f.Teleskopab	0	0,00%	100,00%	C

Sklad ZAM	810.1230.050	Rad, Fuehrungs	0	0,00%	100,00%	C
Sklad ZAM	810.1230.051	Zahnstange	0	0,00%	100,00%	C
Sklad ZAM	810.1230.055	Abdeckung, Telesk. stat.	0	0,00%	100,00%	C
Sklad ZAM	810.1230.056	Element, Block. 55x85x30	0	0,00%	100,00%	C
Sklad ZAM	810.1230.057	Scheibe, Riemen NI 750/W2	0	0,00%	100,00%	C
Sklad ZAM	810.1230.065	Achse, Haupt ASA 11	0	0,00%	100,00%	C
Sklad ZAM	810.1230.073	Spindel Z-Achse	0	0,00%	100,00%	C
Sklad ZAM	810.1230.076	Schraube, Spann Massstab	0	0,00%	100,00%	C
Sklad ZAM	810.1230.080	Traeger, Spindelmutter	0	0,00%	100,00%	C
Sklad ZAM	810.1230.097	Bolzen GLUAL Typ 16	0	0,00%	100,00%	C
Sklad ZAM	810.1230.107	Abdeckung Antriebskasten	0	0,00%	100,00%	C
Sklad ZAM	810.1230.114	Schmierung, Zentral 6L	0	0,00%	100,00%	C
Sklad ZAM	810.1230.116	Verteiler, Mengen	0	0,00%	100,00%	C
Sklad ZAM	810.1230.117	Verteiler, Mengen	0	0,00%	100,00%	C
Sklad ZAM	810.1230.118	Pumpe, Zentral. G23C2C0523	0	0,00%	100,00%	C
Sklad ZAM	810.1230.119	Filter, Leistungs LF BN/HC	0	0,00%	100,00%	C
Sklad ZAM	810.1230.121	Ventil, Wege 2/2-24V-V-CC	0	0,00%	100,00%	C
Sklad ZAM	810.1230.122	Scheiber, Processive	0	0,00%	100,00%	C
Sklad ZAM	810.1230.123	Scheiber, Processive	0	0,00%	100,00%	C
Sklad ZAM	810.1230.124	Schalter, Micro XCM-A110T3	0	0,00%	100,00%	C
Sklad ZAM	810.1230.158	Spindel Z-Achse	0	0,00%	100,00%	C
Sklad ZAM	810.1230.572	Platte, Integrations Tuer	0	0,00%	100,00%	C
Sklad ZAM	810.1230.580	Bolzen, Rauten	0	0,00%	100,00%	C
Sklad ZAM	810.1230.581	Gehaeuse, Lager	0	0,00%	100,00%	C
Sklad ZAM	810.1230.659	Abdeckung, Fuehrungsbahn	0	0,00%	100,00%	C
Sklad ZAM	810.1230.674	Kappe, Abdeck 103328	0	0,00%	100,00%	C
Sklad ZAM	810.1230.675	Abstreifer X-Achse 103329	0	0,00%	100,00%	C
Sklad ZAM	810.1230.676	Abstreifer X-A GO36172E	0	0,00%	100,00%	C
Sklad ZAM	810.1230.677	Abstreifer X-A GO36210E	0	0,00%	100,00%	C
Sklad ZAM	810.1230.700	Spindel, Kugelroll 102128	0	0,00%	100,00%	C
Sklad ZAM	810.1230.757	Tuer	0	0,00%	100,00%	C
Sklad ZAM	810.1230.758	Tuer	0	0,00%	100,00%	C
Sklad ZAM	810.1230.759	Tuer	0	0,00%	100,00%	C
Sklad ZAM	810.1230.760	Tuer	0	0,00%	100,00%	C
Sklad ZAM	810.1230.761	Blech, Form	0	0,00%	100,00%	C
Sklad ZAM	810.1230.762	Blech, Form	0	0,00%	100,00%	C
Sklad ZAM	810.1230.763	Blech, Form	0	0,00%	100,00%	C
Sklad ZAM	810.1230.764	Blech, Form	0	0,00%	100,00%	C
Sklad ZAM	810.1230.765	Blech, Tuerfuehrungs	0	0,00%	100,00%	C
Sklad ZAM	810.1230.766	Blech, Tuerfuehrungs	0	0,00%	100,00%	C
Sklad ZAM	810.1230.767	Blech, Tuerfuehrungs	0	0,00%	100,00%	C
Sklad ZAM	810.1230.768	Blech, Tuerfuehrungs	0	0,00%	100,00%	C
Sklad ZAM	810.1230.769	Blech, Form	0	0,00%	100,00%	C
Sklad ZAM	810.1230.770	Blech, Form	0	0,00%	100,00%	C
Sklad ZAM	810.1230.771	Buchse, Gewinde	0	0,00%	100,00%	C

Sklad ZAM	810.1230.773	Handelsteil	0	0,00%	100,00%	C
Sklad ZAM	810.1230.774	Profil, Sicherheits	0	0,00%	100,00%	C
Sklad ZAM	810.1230.775	Profil, Sicherheits	0	0,00%	100,00%	C
Sklad ZAM	810.1230.906	Rolle, Lauf f. Tuerfuehr.	0	0,00%	100,00%	C
Sklad ZAM	810.1231.396	Konsole	0	0,00%	100,00%	C
Sklad ZAM	810.1231.397	Konsole	0	0,00%	100,00%	C
Sklad ZAM	810.1231.398	Blech, Abdeck	0	0,00%	100,00%	C
Sklad ZAM	810.1231.399	Blech	0	0,00%	100,00%	C
Sklad ZAM	810.1231.681	Scheibe Axial Pos. 8	0	0,00%	100,00%	C
Sklad ZAM	810.1232.473	Abdeckung vorne Revolverk.	0	0,00%	100,00%	C
Sklad ZAM	810.1722.147	Schiene, Fuehrungs 890042	0	0,00%	100,00%	C
Sklad ZAM	810.1722.148	Drehdurchfuehrung 890043	0	0,00%	100,00%	C
Sklad ZAM	810.1722.150	Welle, Schnecken 890046	0	0,00%	100,00%	C
Sklad ZAM	810.1722.151	Rohr, Fall 890047	0	0,00%	100,00%	C
Sklad ZAM	810.1722.152	Drehkranz 890048	0	0,00%	100,00%	C
Sklad ZAM	810.1722.153	Scheibe, Schrumpf 849489	0	0,00%	100,00%	C
Sklad ZAM	810.1722.154	Welle, Rotor 890028	0	0,00%	100,00%	C
Sklad ZAM	810.1722.168	Feder, Druck 5135984	0	0,00%	100,00%	C
Sklad ZAM	810.1722.203	Buchse, Gewinde 91462	0	0,00%	100,00%	C
Sklad ZAM	810.1722.204	Kegel, Dicht 91470	0	0,00%	100,00%	C
Sklad ZAM	810.1722.679	Schiene, Fuehrung 197585	0	0,00%	100,00%	C
Sklad ZAM	810.1722.694	Huelse, Kugel	0	0,00%	100,00%	C
Sklad ZAM	810.1722.745	Druckwaechter 98000001634	0	0,00%	100,00%	C
Sklad ZAM	810.1722.746	Schiene, Fuehr.98000001702	0	0,00%	100,00%	C
Sklad ZAM	810.1922.241	Scheibe, Zahnriem.20312213	0	0,00%	100,00%	C
Sklad ZAM	810.1922.245	Verbinder, Klemm 20313544	0	0,00%	100,00%	C
Sklad ZAM	810.1922.701	Leiste, Andruck 20313831	0	0,00%	100,00%	C
Sklad ZAM	400.2203.351	Profil s-gruen	0	0,00%	100,00%	C
Sklad ZAM	810.1230.385	Handelsteil NA	0	0,00%	100,00%	C
Sklad ZAM	810.1231.010	Wascher (Schieber) 102174	0	0,00%	100,00%	C
Sklad ZAM	810.1231.012	Buerste 103892	0	0,00%	100,00%	C
Sklad ZAM	810.1231.013	Schiene, Fuehrungs 36471	0	0,00%	100,00%	C
Sklad ZAM	810.1231.015	Leiste	0	0,00%	100,00%	C
Sklad ZAM	810.1231.016	Leiste	0	0,00%	100,00%	C
Sklad ZAM	400.9011.010	Cívka náhradní	0	0,00%	100,00%	C
Sklad ZAM	400.9011.011	Ventil solenoidový	0	0,00%	100,00%	C
Sklad ZAM	400.9011.194	Profil C15 V pozinkovaný	0	0,00%	100,00%	C
Sklad ZAM	810.0500.215	Achse, Rad	0	0,00%	100,00%	C
Sklad ZAM	810.0500.217	Achse, Rad	0	0,00%	100,00%	C
Sklad ZAM	810.0500.244	Rad, Ketten-W.531252238522	0	0,00%	100,00%	C
Sklad ZAM	810.0500.288	Formhaenger, C	0	0,00%	100,00%	C
Sklad ZAM	810.0500.324	Rolle, Fuehrungs- 890041	0	0,00%	100,00%	C
Sklad ZAM	810.0500.325	Rad, Ketten-Zweif. 890051	0	0,00%	100,00%	C
Sklad ZAM	810.0500.326	Kette, Zweif.Roll. 890052	0	0,00%	100,00%	C
Sklad ZAM	810.0500.327	Rolle, Umlenk 890026	0	0,00%	100,00%	C



Sklad ZAM	810.0500.328	Rad, Ketten 890032	0	0,00%	100,00%	C
Sklad ZAM	810.0500.329	Kette 890035	0	0,00%	100,00%	C
Sklad ZAM	810.0500.330	Zahnstange 890036	0	0,00%	100,00%	C
Sklad ZAM	810.0500.331	Rad, Stirnzahn 890037	0	0,00%	100,00%	C
Sklad ZAM	810.0500.335	Rad, Klemm-Kegel KF2 GI	0	0,00%	100,00%	C
Sklad ZAM	810.0500.336	Kette, Rollen m.Kett.Schl.	0	0,00%	100,00%	C
Sklad ZAM	810.0500.337	Kette, Trag	0	0,00%	100,00%	C
Sklad ZAM	810.0500.347	Kette, Hohlbolzen K80HP	0	0,00%	100,00%	C
Sklad ZAM	810.0500.444	Rolle, Spann 20312244	0	0,00%	100,00%	C
Sklad ZAM	810.0500.556	Fuehrung, Ketten	0	0,00%	100,00%	C
Sklad ZAM	810.0500.652	Wagen, Lauf 98000001703	0	0,00%	100,00%	C
Sklad ZAM	810.0501.298	Zahnrad 102173	0	0,00%	100,00%	C
Sklad ZAM	810.0501.448	Rad, Ketten 531252238523	0	0,00%	100,00%	C
Sklad ZAM	810.0501.597	Wagen, Fuehrungs	0	0,00%	100,00%	C
Sklad ZAM	810.0500.348	Glied, Verbindungs- f.	0	0,00%	100,00%	C
Sklad ZAM	810.0501.486	Bolzen, Verbindungs 115300	0	0,00%	100,00%	C
Sklad ZAM	810.0005.435	Band, Filter 28298	0	0,00%	100,00%	C
Sklad ZAM	810.0004.170	Filter, Rueckspuel Gewebe	0	0,00%	100,00%	C
Sklad ZAM	810.0004.640	Filter 98000001633	0	0,00%	100,00%	C
Sklad ZAM	810.0104.070	Regler, Filter AW30-F03E	0	0,00%	100,00%	C
Sklad ZAM	810.0104.071	Filter, Saug D. 80 90my	0	0,00%	100,00%	C
Sklad ZAM	810.0800.119	Motor 1FT61058AF713EA1	0	0,00%	100,00%	C
Sklad ZAM	810.0800.142	Getriebe, Schneck. 890050	0	0,00%	100,00%	C
Sklad ZAM	810.0800.147	Getriebe, Schnecken 890044	0	0,00%	100,00%	C
Sklad ZAM	810.0800.373	Motor, DrehstromR901296224	0	0,00%	100,00%	C
Sklad ZAM	810.0815.442	Zahnstange 102175	0	0,00%	100,00%	C
Sklad ZAM	810.1220.218	Rolle, Feder-Ind.	0	0,00%	100,00%	C
Sklad ZAM	810.1220.220	Anschlag	0	0,00%	100,00%	C
Sklad ZAM	810.1230.126	Deckel, Lager X	0	0,00%	100,00%	C
Sklad ZAM	810.1230.127	Oberteil Anschlag Z-Schlit	0	0,00%	100,00%	C
Sklad ZAM	810.0800.055	Motor, Hydraulik OMM 32	0	0,00%	100,00%	C
Sklad ZAM	810.0815.010	Rad Motor Achse	0	0,00%	100,00%	C
Sklad ZAM	810.0815.020	Ritzel, Motor	0	0,00%	100,00%	C
Sklad ZAM	810.0815.030	Mutter, Bef. Halt.Zyl.Trae	0	0,00%	100,00%	C
Sklad ZAM	810.1225.028	Scheibe, Riemen Z-Achse	0	0,00%	100,00%	C
Sklad ZAM	810.2000.132	Kupplung	0	0,00%	100,00%	C
Sklad ZAM	810.2000.133	Kupplung 94mm35H7	0	0,00%	100,00%	C
Sklad ZAM	400.9010.691	Odbočka G 1/2" 66614021	0	0,00%	100,00%	C
Sklad ZAM	400.9010.692	Ventil kulový 40024000	0	0,00%	100,00%	C
Sklad ZAM	400.9010.693	T-kus 66044000	0	0,00%	100,00%	C
Sklad ZAM	400.9010.694	Spojka 66064000	0	0,00%	100,00%	C
Sklad ZAM	400.9010.695	Koleno 90° 66022500	0	0,00%	100,00%	C
Sklad ZAM	400.9010.696	T-kus 66042500	0	0,00%	100,00%	C
Sklad ZAM	400.9010.697	Hrdlo 1/2" 66052521	0	0,00%	100,00%	C
Sklad ZAM	400.9010.698	Spojka 66062500	0	0,00%	100,00%	C

Sklad ZAM	400.9010.699	Trubka Al pr. 25,L=2,903	0	0,00%	100,00%	C
Sklad ZAM	400.9010.700	Trubka Al pr. 40,L=2,885	0	0,00%	100,00%	C
Sklad ZAM	400.9010.646	Ložisko SYT 60 FTS SKF	0	0,00%	100,00%	C
Sklad ZAM	400.9010.647	Ložisko SYT 60 FTS SKF	0	0,00%	100,00%	C
Sklad ZAM	400.9010.649	Domek FY 506 M SKF komplet	0	0,00%	100,00%	C
Sklad ZAM	810.0400.148	Lager, Rillenkugel	0	0,00%	100,00%	C
Sklad ZAM	810.0400.333	Einheit m.Rollenumlauf	0	0,00%	100,00%	C
Sklad ZAM	810.0400.334	Einheit m.Rollenumlauf	0	0,00%	100,00%	C
Sklad ZAM	810.0400.338	Lager, Kugel 1550057032412	0	0,00%	100,00%	C
Sklad ZAM	810.0400.346	Lager, Ax-Nad. 50370405400	0	0,00%	100,00%	C
Sklad ZAM	810.0400.347	Lager, Ax-Nad. 50370456000	0	0,00%	100,00%	C
Sklad ZAM	810.0400.348	Lager, Ax-Nad. 50370355400	0	0,00%	100,00%	C
Sklad ZAM	810.0400.519	Lager, Spindel	0	0,00%	100,00%	C
Sklad ZAM	810.0400.710	Lager, Zylinderrollen TVP2	0	0,00%	100,00%	C
Sklad ZAM	810.0401.589	Lager, Spindel 35775	0	0,00%	100,00%	C
Sklad ZAM	810.0401.590	Lager G0102129E	0	0,00%	100,00%	C
Sklad ZAM	810.0401.591	Lager G0102131E	0	0,00%	100,00%	C
Sklad ZAM	810.0401.634	Lager, Axialkugel	0	0,00%	100,00%	C
Sklad ZAM	810.0401.790	Lager, Axial. 1163494	0	0,00%	100,00%	C
Sklad ZAM	810.1121.060	Bock, Lager	0	0,00%	100,00%	C
Sklad ZAM	810.0401.392	Lager, Gelenk-Radial	0	0,00%	100,00%	C
Sklad ZAM	810.1618.184	Kontrolle, Dichtheit	0	0,00%	100,00%	C
Sklad ZAM	810.1618.185	Einheit, Brenner-Regel	0	0,00%	100,00%	C
Sklad ZAM	810.1618.186	Transformator, Zuend	0	0,00%	100,00%	C
Sklad ZAM	810.1618.187	Kerze, Ionisat. BIO-125-RB	0	0,00%	100,00%	C
Sklad ZAM	810.1618.188	Kerze, Zuend	0	0,00%	100,00%	C
Sklad ZAM	810.1618.189	Kerze, Ionisat.	0	0,00%	100,00%	C
Sklad ZAM	810.1618.190	Kerze, Zuend	0	0,00%	100,00%	C
Sklad ZAM	810.1618.191	Ersatzteilpaket	0	0,00%	100,00%	C
Sklad ZAM	810.1618.192	Ersatzteilpaket	0	0,00%	100,00%	C
Sklad ZAM	810.1618.193	Ventil, Haupt-Gas	0	0,00%	100,00%	C
Sklad ZAM	400.9007.332	Ventil,Wege 3/2 G1/8"	0	0,00%	100,00%	C
Sklad ZAM	400.9007.335	Ventil,Wege 5/3 G1/8"	0	0,00%	100,00%	C
Sklad ZAM	400.9007.344	Ventil,Wege 5/3 G1/4"	0	0,00%	100,00%	C
Sklad ZAM	400.9007.999	Válec dvojčinný - 163368	0	0,00%	100,00%	C
Sklad ZAM	400.9008.785	Zylinder D. 100x 320	0	0,00%	100,00%	C
Sklad ZAM	400.9008.787	Zylinder D. 32 x 500	0	0,00%	100,00%	C
Sklad ZAM	400.9008.789	Spule, Magnet Form B 24V	0	0,00%	100,00%	C
Sklad ZAM	810.2000.148	Kupplung, Rutsch Kettenr.	0	0,00%	100,00%	C
Sklad ZAM	108.0200.087	Loctite 326	0	0,00%	100,00%	C
Sklad ZAM	400.0603.060	Ring, Sicherungs. DIN 471	0	0,00%	100,00%	C
Sklad ZAM	400.0608.087	Mutter, Feststell	0	0,00%	100,00%	C
Sklad ZAM	400.0608.088	Mutter, Feststell	0	0,00%	100,00%	C
Sklad ZAM	400.0608.089	Mutter, Befestigungs	0	0,00%	100,00%	C
Sklad ZAM	400.0608.092	Mutter, Befestigungs	0	0,00%	100,00%	C

Sklad ZAM	400.0608.093	Mutter, Befestigungs KMT	0	0,00%	100,00%	C
Sklad ZAM	400.0608.116	Mutter, Nut AM 30	0	0,00%	100,00%	C
Sklad ZAM	400.0608.134	Mutter, Nut	0	0,00%	100,00%	C
Sklad ZAM	400.0608.063	MUTTER, Befestigungs	0	0,00%	100,00%	C
Sklad ZAM	400.0608.135	Mutter, Befest. 4025003000	0	0,00%	100,00%	C
Sklad ZAM	400.0601.010	Schraube, Senk DIN 7991	0	0,00%	100,00%	C
Sklad ZAM	400.1703.193	RING, O H51150454601	0	0,00%	100,00%	C
Sklad ZAM	400.1703.244	Ring, O	0	0,00%	100,00%	C
Sklad ZAM	400.1703.315	Ring, O	0	0,00%	100,00%	C
Sklad ZAM	400.1703.319	Ring, O	0	0,00%	100,00%	C
Sklad ZAM	400.1703.465	Ring, O	0	0,00%	100,00%	C
Sklad ZAM	400.1703.466	Ring, O	0	0,00%	100,00%	C
Sklad ZAM	400.1703.498	Ring, O	0	0,00%	100,00%	C
Sklad ZAM	400.9009.550	Hadice vlnovcová z nerez.	0	0,00%	100,00%	C
Sklad ZAM	400.9009.962	Spínač tlakový 20D,G1/4	0	0,00%	100,00%	C
Sklad ZAM	400.9010.032	Sieb Geschweist, EZ 100,	0	0,00%	100,00%	C
Sklad ZAM	400.9010.530	Hadice vlnovcová DN 40	0	0,00%	100,00%	C
Sklad ZAM	400.9010.590	Plynoměr DM 65 Z 50-40	0	0,00%	100,00%	C
Sklad ZAM	400.9010.591	Plynoměr DM40R40-40	0	0,00%	100,00%	C
Sklad ZAM	400.9010.592	Plynoměr DM 160 Z 80-40,	0	0,00%	100,00%	C
Sklad ZAM	400.9010.593	Plynoměr DM 100Z 80-40	0	0,00%	100,00%	C
Sklad ZAM	810.2000.147	Kupplung 1736660	0	0,00%	100,00%	C
Sklad ZAM	400.1703.467	Ring, Quad	0	0,00%	100,00%	C
Sklad ZAM	400.1703.468	Ring, Quad	0	0,00%	100,00%	C
Sklad ZAM	400.1703.533	Ring, Gummi f.Zentrifuge	0	0,00%	100,00%	C
Sklad ZAM	400.0401.140	Ring, O 70026201237	0	0,00%	100,00%	C
Sklad ZAM	400.0401.150	Dichtung, O-R 70017800765	0	0,00%	100,00%	C
Sklad ZAM	400.0401.151	Dichtung, OR 70026223463	0	0,00%	100,00%	C
Sklad ZAM	400.1703.191	Ring, Quad	0	0,00%	100,00%	C
Sklad ZAM	400.1703.381	Abstreifer	0	0,00%	100,00%	C
Sklad ZAM	400.1703.382	Abstreifer, Blech	0	0,00%	100,00%	C
Sklad ZAM	400.1703.384	Abstreifer oben Z-Achse	0	0,00%	100,00%	C
Sklad ZAM	400.1703.390	Abstreifer ob.Schlitten	0	0,00%	100,00%	C
Sklad ZAM	400.1703.391	Abstreifer 29x20x13	0	0,00%	100,00%	C
Sklad ZAM	400.1703.392	Abstreifer X-Schlitten	0	0,00%	100,00%	C
Sklad ZAM	400.1703.393	Abstreifer X-Schlitten	0	0,00%	100,00%	C
Sklad ZAM	400.1703.394	Abstreifer Mass.Z-Schlitt	0	0,00%	100,00%	C
Sklad ZAM	400.1704.434	Abstreifer 28301	0	0,00%	100,00%	C
Sklad ZAM	400.1704.435	Abstreifer schwarz 28300	0	0,00%	100,00%	C
Sklad ZAM	400.9011.094	Trubka náhradní k nosiči	0	0,00%	100,00%	C
Sklad ZAM	400.9010.577	Sada náhradních dílů	0	0,00%	100,00%	C
Sklad ZAM	400.9010.578	Sada náhradních dílů	0	0,00%	100,00%	C
Sklad ZAM	400.9010.579	Sada náhradních dílů	0	0,00%	100,00%	C
Sklad ZAM	400.9010.581	Válec pneumatický Joyner	0	0,00%	100,00%	C
Sklad ZAM	400.9010.582	Válec pneumatický Joyner	0	0,00%	100,00%	C

Sklad ZAM	400.9010.583	Válec pneumatický Joyner	0	0,00%	100,00%	C
Sklad ZAM	831.1815.903	Oeler m.Tropfaufs. G3/8	0	0,00%	100,00%	C
Sklad ZAM	831.1814.478	Spannvorrichtung 11600114	0	0,00%	100,00%	C
Sklad ZAM	400.0703.204	Kappe, Schutz	0	0,00%	100,00%	C

Celkový počet	<b>4 679 927</b>	ks
---------------	------------------	----

Souhrnná tabulka		
Kategorie	Meze	Počet položek
Kategorie A	84,99%	<b>53</b>
Kategorie B	94,99%	<b>74</b>
Kategorie C	100,00%	<b>2200</b>
Celkem		<b>2327</b>

Zdroj: (autor)

Příloha B Materiál pro výrobu – ABC analýza

Materiál pro výrobu - ABC analýza						
Skupina materiálů	ID	Název dílu	Výdej ze skladu	% výskytu	% kumul. výskytu	ABC
Materiál pro výrobu	400.2100.072	Sieb, Sombrero	734 000	25,53%	25,53%	A
Materiál pro výrobu	400.2100.076	Sieb, Sombrero	469 000	16,31%	41,84%	A
Materiál pro výrobu	400.2100.062	Sieb, Sombrero H=22 D.55	424 500	14,76%	56,60%	A
Materiál pro výrobu	400.2100.091	Sieb, Sombrero	205 250	7,14%	63,74%	A
Materiál pro výrobu	400.2100.063	Sieb, Sombrero H=22 D.60	185 000	6,43%	70,17%	A
Materiál pro výrobu	400.2100.061	Sieb, Sombrero H=22 D.50	163 250	5,68%	75,85%	A
Materiál pro výrobu	400.2100.069	Sieb, Sombrero	57 200	1,99%	77,84%	A
Materiál pro výrobu	400.2100.044	Sieb, Sombrero D.55	56 500	1,96%	79,81%	A
Materiál pro výrobu	400.2100.067	Sieb, Sombrero	47 500	1,65%	81,46%	A
Materiál pro výrobu	400.9009.781	Papír brusný 3M 411Q	45 500	1,58%	83,04%	A
Materiál pro výrobu	400.2100.074	Sieb, Topf doppelt	43 750	1,52%	84,56%	A
Materiál pro výrobu	400.2100.035	Sieb, Topf H=16/7 50/20/26	40 000	1,39%	85,95%	B
Materiál pro výrobu	400.9009.701	Brusné pásy MED S/B	33 309	1,16%	87,11%	B
Materiál pro výrobu	400.9003.138	Papír brusný-arch za sucha	30 000	1,04%	88,16%	B
Materiál pro výrobu	400.2100.014	Sieb, Topf H=10 D.56	30 000	1,04%	89,20%	B
Materiál pro výrobu	400.2100.057	Sieb, Sombrero D.50mm	27 000	0,94%	90,14%	B
Materiál pro výrobu	831.3207.583	PLATTE, WENDE VPGT	20 280	0,71%	90,84%	B
Materiál pro výrobu	400.2100.075	Sieb, Topf doppelt	20 150	0,70%	91,54%	B
Materiál pro výrobu	400.2100.068	Sieb, Sombrero	20 000	0,70%	92,24%	B
Materiál pro výrobu	400.0101.019	STRAHLGLAS MG 40/50	20 000	0,70%	92,93%	B
Materiál pro výrobu	400.2100.045	Sieb, Sombrero H=16 D.60	19 000	0,66%	93,60%	B
Materiál pro výrobu	831.3206.001	WENDEPLATTE* 80179	18 840	0,66%	94,25%	B
Materiál pro výrobu	831.3227.062	Platte, Wende H 216 T	16 420	0,57%	94,82%	B
Materiál pro výrobu	831.1700.505	Platte, Wende VPGT	15 780	0,55%	95,37%	C
Materiál pro výrobu	400.2100.036	Sieb, Sombrero D.56	14 000	0,49%	95,86%	C

Materiál pro výrobu	400.1001.120	Stopfen, Sticl. 06097-4-1	12 580	0,44%	96,30%	C
Materiál pro výrobu	400.2100.013	Sieb, Topf H=10 D.50	12 000	0,42%	96,71%	C
Materiál pro výrobu	831.3207.603	Platte, Wende VCGT	9 400	0,33%	97,04%	C
Materiál pro výrobu	810.0500.350	Buchse	8 170	0,28%	97,32%	C
Materiál pro výrobu	400.9011.434	Papír brusný Delta výsek	8 000	0,28%	97,60%	C
Materiál pro výrobu	400.9009.602	Drť ocelová GL 80	6 000	0,21%	97,81%	C
Materiál pro výrobu	400.9009.703	Brusné kotoučky MED S/B	5 300	0,18%	97,99%	C
Materiál pro výrobu	400.2100.073	Sieb, Sombrero	5 000	0,17%	98,17%	C
Materiál pro výrobu	400.2100.019	Sieb, Topf H=10 D.60	4 000	0,14%	98,31%	C
Materiál pro výrobu	400.0102.052	Strahlmittel A96/F36	3 300	0,11%	98,42%	C
Materiál pro výrobu	831.3207.614	Platte, Wende-St. 11508438	2 904	0,10%	98,52%	C
Materiál pro výrobu	400.0501.048	Stift, Auswerfer	2 570	0,09%	98,61%	C
Materiál pro výrobu	831.1801.003	KLEMMSCHRAUBE*	2 500	0,09%	98,70%	C
Materiál pro výrobu	400.9009.766	Materiál brusný MIRKA	2 400	0,08%	98,78%	C
Materiál pro výrobu	831.0601.120	Radialbuerste K 60	2 322	0,08%	98,86%	C
Materiál pro výrobu	400.0703.288	Schleifband 707E	2 200	0,08%	98,94%	C
Materiál pro výrobu	831.0601.112	Radialbuerste K 60	2 178	0,08%	99,02%	C
Materiál pro výrobu	400.9009.699	Brusné pásy MED S/B	1 950	0,07%	99,08%	C
Materiál pro výrobu	831.3207.061	PLATTE, WENDE K	1 940	0,07%	99,15%	C
Materiál pro výrobu	400.9011.258	Litina GG 25 pr.70	1 820	0,06%	99,21%	C
Materiál pro výrobu	831.3207.741	Platte, Stechwende HM	1 540	0,05%	99,27%	C
Materiál pro výrobu	400.9009.466	Papír brusný - arch	1 250	0,04%	99,31%	C
Materiál pro výrobu	400.0501.028	Stift, Auswerfer	1 000	0,03%	99,35%	C
Materiál pro výrobu	400.0501.049	Stift, Auswerfer	965	0,03%	99,38%	C
Materiál pro výrobu	400.1001.169	Buchse, Anguss keramisch	960	0,03%	99,41%	C
Materiál pro výrobu	831.1701.129	Klemmschraube 7883202	950	0,03%	99,45%	C
Materiál pro výrobu	400.9009.925	Materiál návarový EWE-12W	910	0,03%	99,48%	C
Materiál pro výrobu	831.3207.712	Platte, Wende PKD	700	0,02%	99,50%	C
Materiál pro výrobu	400.1001.171	Buchse, Anguss keramisch	600	0,02%	99,52%	C
Materiál pro výrobu	400.1001.173	Buchse, Anguss keramisch	600	0,02%	99,54%	C



výrobu						
Materiál pro výrobu	400.0501.071	Stift, Auswerfer	600	0,02%	99,57%	C
Materiál pro výrobu	400.0501.073	Stift, Auswerfer	600	0,02%	99,59%	C
Materiál pro výrobu	400.0501.072	Stift, Auswerfer	500	0,02%	99,60%	C
Materiál pro výrobu	831.3207.030	Platte Typ 23 2342210265	450	0,02%	99,62%	C
Materiál pro výrobu	400.0501.029	Stift, Auswerfer	400	0,01%	99,63%	C
Materiál pro výrobu	400.0501.044	Stift, Auswerfer	400	0,01%	99,65%	C
Materiál pro výrobu	400.0501.046	Stift, Auswerfer	400	0,01%	99,66%	C
Materiál pro výrobu	400.0501.070	Stift, Auswerfer	400	0,01%	99,67%	C
Materiál pro výrobu	400.1001.170	Buchse, Anguss keramisch	380	0,01%	99,69%	C
Materiál pro výrobu	400.1001.182	Buchse, Anguss keramisch	352	0,01%	99,70%	C
Materiál pro výrobu	400.9010.480	Beránek 75mm 3M 85099	310	0,01%	99,71%	C
Materiál pro výrobu	400.0700.135	Buerste, Rund	310	0,01%	99,72%	C
Materiál pro výrobu	400.9010.776	Papír brusný pr.250mm 1200	300	0,01%	99,73%	C
Materiál pro výrobu	400.0501.050	Stift, Auswerfer	300	0,01%	99,74%	C
Materiál pro výrobu	400.0501.069	Stift, Auswerfer	300	0,01%	99,75%	C
Materiál pro výrobu	400.1001.015	Matte, Keramikfaser(21,96)	252	0,01%	99,76%	C
Materiál pro výrobu	400.9010.124	BÜRSTE, TELLER 1482959	250	0,01%	99,77%	C
Materiál pro výrobu	831.3207.192	Platte, Wende PKD CTD 4110	250	0,01%	99,78%	C
Materiál pro výrobu	400.9010.686	Hvězdice brusná	240	0,01%	99,79%	C
Materiál pro výrobu	400.1001.175	Buchse, Anguss keramisch	220	0,01%	99,80%	C
Materiál pro výrobu	400.0501.030	Stift, Auswerfer	200	0,01%	99,80%	C
Materiál pro výrobu	400.0501.065	Stift, Auswerfer	200	0,01%	99,81%	C
Materiál pro výrobu	812.0205.014	Rohr, Hydraulik Ermeto	168	0,01%	99,82%	C
Materiál pro výrobu	400.9010.083	Trubka 1/2" černá,bežešvá	168	0,01%	99,82%	C
Materiál pro výrobu	400.0501.002	Stift, Auswerfer	160	0,01%	99,83%	C
Materiál pro výrobu	400.0501.043	Stift, Auswerfer	145	0,01%	99,83%	C
Materiál pro výrobu	400.9010.085	Trubka 1" černá,bežešvá	144	0,01%	99,84%	C
Materiál pro výrobu	831.0601.038	TELLERBÜRSTE 15" NR.38	135	0,00%	99,84%	C
Materiál pro výrobu	831.0601.022	TELLERBÜRSTE 16" NR.22	135	0,00%	99,85%	C



Materiál pro výrobu	400.9010.125	BÜRSTE, RUND	133	0,00%	99,85%	C
Materiál pro výrobu	400.9010.123	BÜRSTE, TELLER 1425313	132	0,00%	99,86%	C
Materiál pro výrobu	812.0305.022	Rohr, Hydraulik Ermeto	132	0,00%	99,86%	C
Materiál pro výrobu	400.9010.084	Trubka 3/4" černá,bezešvá	132	0,00%	99,86%	C
Materiál pro výrobu	400.9010.108	Tyč kruhová válc.za	114	0,00%	99,87%	C
Materiál pro výrobu	400.0501.053	Stift, Auswerfer	110	0,00%	99,87%	C
Materiál pro výrobu	400.9010.943	Vložka vtoková 253/S	100	0,00%	99,88%	C
Materiál pro výrobu	400.9010.945	Vložka vtoková 255/S	100	0,00%	99,88%	C
Materiál pro výrobu	000.2001.323	Schalldämpfer	100	0,00%	99,88%	C
Materiál pro výrobu	400.0700.136	Buerste, Rund	100	0,00%	99,89%	C
Materiál pro výrobu	400.1001.178	Buchse, Anguss keramisch	100	0,00%	99,89%	C
Materiál pro výrobu	400.1001.183	Buchse, Anguss keramisch	100	0,00%	99,89%	C
Materiál pro výrobu	400.0501.068	Stift, Auswerfer	100	0,00%	99,90%	C
Materiál pro výrobu	400.0501.112	Stift, Auswerfer	100	0,00%	99,90%	C
Materiál pro výrobu	831.0601.012	TELLERBÜRSTE 16" NR.12	100	0,00%	99,90%	C
Materiál pro výrobu	400.9010.157	Ocel plochá 3x16	96	0,00%	99,91%	C
Materiál pro výrobu	000.1040.045	Buchse	90	0,00%	99,91%	C
Materiál pro výrobu	400.0703.287	Schleifband 707E	90	0,00%	99,91%	C
Materiál pro výrobu	831.1815.849	Uebergabesatz,Kuehl 262005	90	0,00%	99,92%	C
Materiál pro výrobu	812.0201.003	Stahl, Silber D. 8mm	84	0,00%	99,92%	C
Materiál pro výrobu	400.1001.302	Buchse, Anguss keramisch	78	0,00%	99,92%	C
Materiál pro výrobu	400.9008.948	Hvězdička brusná S/B	75	0,00%	99,92%	C
Materiál pro výrobu	831.1628.001	PLATTE, UNTERLEG	75	0,00%	99,93%	C
Materiál pro výrobu	400.9010.398	Tyč kruhová válc.za stud.	72	0,00%	99,93%	C
Materiál pro výrobu	831.1700.595	Platte, Schneid 42221512	70	0,00%	99,93%	C
Materiál pro výrobu	400.9009.704	Brusné kotoučky VFM S/B	65	0,00%	99,93%	C
Materiál pro výrobu	400.0501.025	Stift, Auswerfer	65	0,00%	99,94%	C
Materiál pro výrobu	812.0304.003	Stahl, Flach ST.37K	60	0,00%	99,94%	C
Materiál pro výrobu	400.9008.590	Klín	54	0,00%	99,94%	C
Materiál pro výrobu	400.9010.476	Tyč plochá válc.za tepla	54	0,00%	99,94%	C

výrobu						
Materiál pro výrobu	831.0601.025	TELLERBÜRSTE 17" NR.25	52	0,00%	99,94%	C
Materiál pro výrobu	812.0201.006	Stahl, Silber D. 14mm	51	0,00%	99,95%	C
Materiál pro výrobu	400.9010.944	Vložka vtoková 254/S	50	0,00%	99,95%	C
Materiál pro výrobu	400.9008.589	Čep vnitřní	50	0,00%	99,95%	C
Materiál pro výrobu	831.3227.083	Halter, Aussendr. E-79127A	50	0,00%	99,95%	C
Materiál pro výrobu	812.0304.027	Stahl, Flach	48	0,00%	99,95%	C
Materiál pro výrobu	812.0304.031	Stahl, Flach	48	0,00%	99,95%	C
Materiál pro výrobu	812.0304.030	Stahl, Flach St.37K-2	48	0,00%	99,96%	C
Materiál pro výrobu	812.0307.003	Stahl, Winkel St.37-2	48	0,00%	99,96%	C
Materiál pro výrobu	400.1000.007	STOPFEN	44	0,00%	99,96%	C
Materiál pro výrobu	831.0601.058	TELLERBÜRSTE 18" NR.58	44	0,00%	99,96%	C
Materiál pro výrobu	831.1701.308	Halter, Grund 11963870	41	0,00%	99,96%	C
Materiál pro výrobu	812.0201.004	Stahl, Silber D. 10mm	39	0,00%	99,96%	C
Materiál pro výrobu	400.9010.160	Tyč kruhová válc.za	39	0,00%	99,96%	C
Materiál pro výrobu	400.9010.737	Profil svařovaný černý	30	0,00%	99,97%	C
Materiál pro výrobu	400.9010.932	Profil uzavřený svařovaný	30	0,00%	99,97%	C
Materiál pro výrobu	812.0205.006	Rohr, Hydraulik Ermeto	30	0,00%	99,97%	C
Materiál pro výrobu	812.0305.058	Rohr, Stahl Vierkant	30	0,00%	99,97%	C
Materiál pro výrobu	812.0304.051	Stahl, Flach 1.4841	30	0,00%	99,97%	C
Materiál pro výrobu	400.9010.738	Tyč čtvercová	30	0,00%	99,97%	C
Materiál pro výrobu	400.9010.312	Tyč závitová DIN 975	30	0,00%	99,97%	C
Materiál pro výrobu	810.1723.261	Buchse, Gleit 25080	24	0,00%	99,97%	C
Materiál pro výrobu	812.0307.019	Stahl, Winkel St.37-2	24	0,00%	99,97%	C
Materiál pro výrobu	812.0307.010	Stahl, Winkel S235JRGC+C	24	0,00%	99,97%	C
Materiál pro výrobu	400.9010.931	Tyč plochá válc.za tepla	24	0,00%	99,98%	C
Materiál pro výrobu	812.0400.000	Guss, Strang GG 25	21	0,00%	99,98%	C
Materiál pro výrobu	831.3207.724	Platte, PKD 11899471	21	0,00%	99,98%	C
Materiál pro výrobu	400.9010.211	Brousek 671, 10x100,220N	20	0,00%	99,98%	C
Materiál pro výrobu	831.1701.048	BUCHSE, GEWINDE	20	0,00%	99,98%	C

Materiál pro výrobu	831.1700.194	Kopf, Dreh 11791433	20	0,00%	99,98%	C
Materiál pro výrobu	831.3207.784	Platte, Wende 10020861A	20	0,00%	99,98%	C
Materiál pro výrobu	831.3207.696	Platte, Wende M41 11281288	20	0,00%	99,98%	C
Materiál pro výrobu	400.9011.035	VBD DCMT 11T308E-RF:6630	20	0,00%	99,98%	C
Materiál pro výrobu	812.0201.011	Stahl, Silber D. 25mm	18	0,00%	99,98%	C
Materiál pro výrobu	812.0311.017	BLECH blank ST.37	16	0,00%	99,98%	C
Materiál pro výrobu	810.1922.004	Buchse, Kugel	16	0,00%	99,98%	C
Materiál pro výrobu	812.0201.005	Stahl, Silber D. 12mm	15	0,00%	99,98%	C
Materiál pro výrobu	812.0201.010	Stahl, Silber D. 18mm	15	0,00%	99,98%	C
Materiál pro výrobu	400.9010.110	Tyč kruhová válc.za	15	0,00%	99,98%	C
Materiál pro výrobu	812.0305.111	Rohr, Stahl VKT	12	0,00%	99,98%	C
Materiál pro výrobu	812.0525.000	STAHL 1.2080 D. 30	12	0,00%	99,99%	C
Materiál pro výrobu	812.0304.084	Stahl, Flach St.37K	12	0,00%	99,99%	C
Materiál pro výrobu	400.9010.971	Tyč šestihřanná tažená	12	0,00%	99,99%	C
Materiál pro výrobu	400.9010.392	Tyč na prorážení	12	0,00%	99,99%	C
Materiál pro výrobu	400.9010.081	Tyč plochá válc.za tepla	12	0,00%	99,99%	C
Materiál pro výrobu	400.9010.427	Čep tažný II	11	0,00%	99,99%	C
Materiál pro výrobu	400.0700.176	Buerste, Teller 5T BT7707	10	0,00%	99,99%	C
Materiál pro výrobu	400.9010.747	Plech děrovaný	10	0,00%	99,99%	C
Materiál pro výrobu	400.9010.570	Tyč karbidová dia	10	0,00%	99,99%	C
Materiál pro výrobu	400.9010.393	Tyč na prorážení	10	0,00%	99,99%	C
Materiál pro výrobu	831.3227.054	Halter, Bohrstangen	10	0,00%	99,99%	C
Materiál pro výrobu	831.1606.280	HALTER, WENDEPLATTEN	10	0,00%	99,99%	C
Materiál pro výrobu	831.1815.003	HALTER. WENDEPLATTEN	10	0,00%	99,99%	C
Materiál pro výrobu	831.1606.211	HIGHSPEED VHM KÜHLKANALB.	10	0,00%	99,99%	C
Materiál pro výrobu	831.1814.784	Huelse, Spreiz D. 67,00mm	10	0,00%	99,99%	C
Materiál pro výrobu	831.1815.845	Huelse, Zwischen 254014	10	0,00%	99,99%	C
Materiál pro výrobu	831.3207.167	Platte, Wende WOEX	10	0,00%	99,99%	C
Materiál pro výrobu	831.1814.154	Platte, Wende XOMT	10	0,00%	99,99%	C
Materiál pro výrobu	831.1701.314	Ring, O 11199436	10	0,00%	99,99%	C

výrobu						
Materiál pro výrobu	830.0502.049	Schaber, Keramik 836465	10	0,00%	99,99%	C
Materiál pro výrobu	831.0601.009	TELLERBÜRSTE 14" NR.09	10	0,00%	99,99%	C
Materiál pro výrobu	400.0707.002	Stahlwolle	9	0,00%	99,99%	C
Materiál pro výrobu	831.1815.793	HALTER, WENDEPLATTEN	9	0,00%	99,99%	C
Materiál pro výrobu	831.0600.042	TELLERBÜRSTE FÜR 16" NR.42	9	0,00%	99,99%	C
Materiál pro výrobu	810.1722.843	Buchse, Gleit 25114	8	0,00%	99,99%	C
Materiál pro výrobu	831.1700.545	Halter, Dreh E-79863	7	0,00%	99,99%	C
Materiál pro výrobu	831.1700.211	Kopf, Dreh 10014481A	7	0,00%	99,99%	C
Materiál pro výrobu	831.0501.010	Spannbacke, Alu 305910000	7	0,00%	99,99%	C
Materiál pro výrobu	810.1722.835	Blech, Abd. ALMG3 5090301	6	0,00%	99,99%	C
Materiál pro výrobu	400.9002.472	Tyč závitová M 24 1 m	6	0,00%	100,00%	C
Materiál pro výrobu	831.1606.101	Halter, Klemm	6	0,00%	100,00%	C
Materiál pro výrobu	831.1700.020	HALTER, WENDEPLATTEN SVJCR	6	0,00%	100,00%	C
Materiál pro výrobu	831.1701.311	Verlaengerung, In.11684565	6	0,00%	100,00%	C
Materiál pro výrobu	000.1040.412	Reparaturset O-Ring fjr Ba	5	0,00%	100,00%	C
Materiál pro výrobu	400.9004.118	Tyč APA D. 80 mat.Alkamid	5	0,00%	100,00%	C
Materiál pro výrobu	400.9003.394	Tyč závitová M20×1m	5	0,00%	100,00%	C
Materiál pro výrobu	831.1700.500	HALTER, SONDER E-54209A	5	0,00%	100,00%	C
Materiál pro výrobu	831.1814.781	Huelse, Spreiz D. 65,00mm	5	0,00%	100,00%	C
Materiál pro výrobu	831.1700.185	Kopf, Dreh 10013244A	5	0,00%	100,00%	C
Materiál pro výrobu	831.1701.313	Stift, Pass 11721339	5	0,00%	100,00%	C
Materiál pro výrobu	812.0011.002	Blech blank St.37	4	0,00%	100,00%	C
Materiál pro výrobu	831.0601.339	Buerste, Teller	4	0,00%	100,00%	C
Materiál pro výrobu	400.9010.221	Čep - stará plošina,	4	0,00%	100,00%	C
Materiál pro výrobu	400.1001.323	Matte, Keramikfaser	4	0,00%	100,00%	C
Materiál pro výrobu	831.1815.678	HALTER, WENDEPLATTEN 107,5°	4	0,00%	100,00%	C
Materiál pro výrobu	831.1814.777	Huelse, Spreiz D. 57,00mm	4	0,00%	100,00%	C
Materiál pro výrobu	831.1814.780	Huelse, Spreiz D. 63,29mm	4	0,00%	100,00%	C
Materiál pro výrobu	831.1814.783	Huelse, Spreiz D. 66,45mm	4	0,00%	100,00%	C

Materiál pro výrobu	831.1814.785	Huelse, Spreiz D. 72,50mm	4	0,00%	100,00%	C
Materiál pro výrobu	831.1814.121	Ring, Fuehrungs 313090030	4	0,00%	100,00%	C
Materiál pro výrobu	831.0501.001	Spannbacke, Alu 300590000	4	0,00%	100,00%	C
Materiál pro výrobu	831.1815.880	Steuerungsset	4	0,00%	100,00%	C
Materiál pro výrobu	831.1606.257	Halter, Klemm re 45100160	3	0,00%	100,00%	C
Materiál pro výrobu	831.3227.069	Halter, Stahl	3	0,00%	100,00%	C
Materiál pro výrobu	831.1700.243	Kopf, Dreh Oval 10022368A	3	0,00%	100,00%	C
Materiál pro výrobu	400.9004.117	Tyč APA D.60 mat. Alkamid	2	0,00%	100,00%	C
Materiál pro výrobu	400.9007.034	Tyčka návarová 45507 D1mm	2	0,00%	100,00%	C
Materiál pro výrobu	831.1815.780	HALTER, BOHRSTANGEN	2	0,00%	100,00%	C
Materiál pro výrobu	831.1815.002	HALTER. WENDEPLATTEN	2	0,00%	100,00%	C
Materiál pro výrobu	831.1815.782	Huelse, Bohr	2	0,00%	100,00%	C
Materiál pro výrobu	831.1814.787	Huelse, Spreiz D. 84,00mm	2	0,00%	100,00%	C
Materiál pro výrobu	831.1814.788	Huelse, Spreiz D. 84,00mm	2	0,00%	100,00%	C
Materiál pro výrobu	831.1815.841	Huelse, Zwischen 254010	2	0,00%	100,00%	C
Materiál pro výrobu	831.1815.844	Huelse, Zwischen 254013	2	0,00%	100,00%	C
Materiál pro výrobu	831.0900.002	Stahlhalter 0088001012	2	0,00%	100,00%	C
Materiál pro výrobu	831.1814.123	Stahlhalter 6L. 121000010	2	0,00%	100,00%	C
Materiál pro výrobu	400.9003.646	Tyč APA Alkamid 50x1000 mm	1	0,00%	100,00%	C
Materiál pro výrobu	831.3227.026	HALTER, KLEMM SVJC-L	1	0,00%	100,00%	C
Materiál pro výrobu	831.1814.601	Koerper, Spannd. 303340000	1	0,00%	100,00%	C
Materiál pro výrobu	831.1700.223	Kopf, Werkzeug 10016499A	1	0,00%	100,00%	C
Materiál pro výrobu	831.3207.191	Platte, Wende PKD CTD 4110	1	0,00%	100,00%	C
Materiál pro výrobu	831.1725.097	Ring, Gewinde 341110000	1	0,00%	100,00%	C
Materiál pro výrobu	831.1814.127	Scheibe, Zw. D1074040000	1	0,00%	100,00%	C
Materiál pro výrobu	831.1814.126	Spannfutter, Sonder	1	0,00%	100,00%	C
Materiál pro výrobu	831.1815.795	Stutzen, Leckoel R 3/8"	1	0,00%	100,00%	C
Materiál pro výrobu	831.0601.075	TELLERBÜRSTE 21" NR.75	1	0,00%	100,00%	C
Materiál pro výrobu	831.1725.064	Verdrehsicherung	1	0,00%	100,00%	C

Celkový počet	<b>2 875 337</b>	ks
---------------	------------------	----

Materiál pro výrobu		
Kategorie	Meze	Počet položek
Kategorie A	84,99%	<b>11</b>
Kategorie B	94,99%	<b>12</b>
Kategorie C	100,00%	<b>208</b>
Celkem		<b>231</b>

Zdroj: (autor)



Příloha C Kancelářské potřeby – ABC analýza

Kancelářské potřeby - ABC analýza						
Skupina materiálů	ID	Název dílu	Výdej ze skladu	% výskytu	% kumul. výskytu	ABC
Kancelářské potřeby	930.0294.068	Etikette 10x10 20997E/Roll	180 954	21,60%	21,60%	A
Kancelářské potřeby	600.6500.631	PALETTENSCH EIN (W17)	121 300	14,48%	36,09%	A
Kancelářské potřeby	930.0610.001	HÜLLE, KLARSICHT PVC	114 900	13,72%	49,80%	A
Kancelářské potřeby	400.9002.934	Papír xerografický ZOOM A4	58 000	6,92%	56,73%	A
Kancelářské potřeby	600.6500.625	PALETTENSCH EIN W17	53 000	6,33%	63,05%	A
Kancelářské potřeby	400.9007.662	Průvodka 210x297 mm	50 000	5,97%	69,02%	A
Kancelářské potřeby	600.6500.634	Kontrolní zpráva výst.kon.	29 500	3,52%	72,55%	A
Kancelářské potřeby	932.9300.005	Etiketten	28 000	3,34%	75,89%	A
Kancelářské potřeby	600.6500.622	PALETTENSCH EIN W17	25 000	2,98%	78,87%	A
Kancelářské potřeby	400.9002.828	Prospektové obaly A4-euro	19 700	2,35%	81,23%	A
Kancelářské potřeby	400.9003.095	Propustka Ronal	18 200	2,17%	83,40%	A
Kancelářské potřeby	600.6500.624	PALETTENSCH EIN W17	12 900	1,54%	84,94%	A
Kancelářské potřeby	600.6500.633	PALETTENSCH EIN W17	12 300	1,47%	86,41%	B
Kancelářské potřeby	400.9004.183	Samolepka žlutá kulatá	10 000	1,19%	87,60%	B
Kancelářské potřeby	400.9004.619	Papír hlavičkový-objednáv.	10 000	1,19%	88,79%	B
Kancelářské potřeby	400.9001.333	Papír DIN A3; kopírovací	8 000	0,96%	89,75%	B
Kancelářské potřeby	930.0294.050	ETIKETTEN - ZWECKFORM 3655	7 000	0,84%	90,59%	B
Kancelářské potřeby	400.9005.280	Obálka mzdová 250*6	7 000	0,84%	91,42%	B
Kancelářské potřeby	600.6500.628	PALETTENSCH EIN (W17)	6 500	0,78%	92,20%	B
Kancelářské potřeby	932.0500.028	FORM. "WIEGESCH EIN" Landau	5 000	0,60%	92,79%	B
Kancelářské potřeby	400.9002.834	Požadavek nákupu A5 1+2lep	4 975	0,59%	93,39%	B
Kancelářské potřeby	600.6500.619	PALETTENSCH EIN W17	4 900	0,58%	93,97%	B
Kancelářské potřeby	400.9003.231	Popisovač Centropen Liner	4 499	0,54%	94,51%	B
Kancelářské potřeby	400.9001.925	Štítek popisovací	4 000	0,48%	94,99%	B
Kancelářské potřeby	600.6500.626	PALETTENSCH EIN SI 7 (W17)	3 800	0,45%	95,44%	C



Kancelářské potřeby	400.9004.677	Karta "Opravená kokila Si7	3 600	0,43%	95,87%	C
Kancelářské potřeby	600.6500.632	PALETTENSCH EIN (W17)	3 000	0,36%	96,23%	C
Kancelářské potřeby	400.9003.208	Propisovačka	2 775	0,33%	96,56%	C
Kancelářské potřeby	400.9007.394	Popisovač Centropen 2846	2 646	0,32%	96,88%	C
Kancelářské potřeby	930.0610.016	HÜLLE, KLARSICHT PVC A4	2 500	0,30%	97,18%	C
Kancelářské potřeby	400.9007.395	Popisovač Centropen 8866	2 257	0,27%	97,44%	C
Kancelářské potřeby	932.9300.003	Etiketten R 131	2 000	0,24%	97,68%	C
Kancelářské potřeby	400.9003.094	Desky oddělovací (pořadač)	1 800	0,21%	97,90%	C
Kancelářské potřeby	930.0104.009	Kreide, Wachs-Signier	1 026	0,12%	98,02%	C
Kancelářské potřeby	400.9003.395	Lístek návštěvní RONAL	1 000	0,12%	98,14%	C
Kancelářské potřeby	400.9003.680	Štítek samolepící (malý)	1 000	0,12%	98,26%	C
Kancelářské potřeby	400.9003.352	Vizitka oboustranná	900	0,11%	98,37%	C
Kancelářské potřeby	930.0104.001	Kreide, Wachs-Signier	876	0,10%	98,47%	C
Kancelářské potřeby	400.9002.837	Desky A4 "L"-průhledné	800	0,10%	98,57%	C
Kancelářské potřeby	930.0610.014	Huelle, Klarsicht PVC A5	750	0,09%	98,66%	C
Kancelářské potřeby	400.9003.681	Štítek samolepící (střední	740	0,09%	98,75%	C
Kancelářské potřeby	400.9003.682	Štítek samolepící (velký)	740	0,09%	98,83%	C
Kancelářské potřeby	932.1100.078	Formular	700	0,08%	98,92%	C
Kancelářské potřeby	932.1100.079	Formular	700	0,08%	99,00%	C
Kancelářské potřeby	930.0104.002	Kreide, Wachs-Signier	648	0,08%	99,08%	C
Kancelářské potřeby	400.9004.678	Karta "Opravená kokila Si	500	0,06%	99,14%	C
Kancelářské potřeby	600.6500.630	PALETTENSCH EIN (W17)	500	0,06%	99,20%	C
Kancelářské potřeby	930.0104.003	Kreide, Wachs-Signier	468	0,06%	99,25%	C
Kancelářské potřeby	930.0351.006	TASCHE, HÄNGE	400	0,05%	99,30%	C
Kancelářské potřeby	400.9002.840	Sportpáska	342	0,04%	99,34%	C
Kancelářské potřeby	932.0700.006	FORM. "BLOCK RONAL"KARIERT	300	0,04%	99,38%	C
Kancelářské potřeby	600.6500.919	PALETTENSCH EIN	300	0,04%	99,41%	C
Kancelářské potřeby	600.6500.920	PALETTENSCH EIN Aufnahme	300	0,04%	99,45%	C
Kancelářské potřeby	103.0000.488	Farbe schnell trocknend	290	0,03%	99,48%	C
Kancelářské potřeby	400.9002.556	Obálka dopis.C5	260	0,03%	99,51%	C

potřeby						
Kancelářské potřeby	600.6500.627	PALETTENSCHHEIN (W17)	250	0,03%	99,54%	C
Kancelářské potřeby	400.9001.237	Pořadač pákový 8cm s 8888	242	0,03%	99,57%	C
Kancelářské potřeby	400.9004.377	drátky do sešíváčky č.484	219	0,03%	99,60%	C
Kancelářské potřeby	400.9008.696	Fólie laminovací 111x154	200	0,02%	99,62%	C
Kancelářské potřeby	400.9007.387	Zpráva o průběhu směny	199	0,02%	99,65%	C
Kancelářské potřeby	400.9007.396	Zvýrazňovač slabý 8722	186	0,02%	99,67%	C
Kancelářské potřeby	400.9003.230	Zvýrazňovače silné 8852	181	0,02%	99,69%	C
Kancelářské potřeby	400.9003.212	Popiska s kroužkem ke	170	0,02%	99,71%	C
Kancelářské potřeby	400.9003.588	Desky závěsné na tech.pos.	165	0,02%	99,73%	C
Kancelářské potřeby	400.9003.210	Kniha záznamní - A4,A5,A6	143	0,02%	99,75%	C
Kancelářské potřeby	400.9003.448	Bloček adhes.samolepící	142	0,02%	99,77%	C
Kancelářské potřeby	400.9003.641	Zápisník bezpečnosti práce	120	0,01%	99,78%	C
Kancelářské potřeby	930.0351.005	Hefter, Schnell, Plastik	110	0,01%	99,79%	C
Kancelářské potřeby	400.9003.605	Roller Pelikan	109	0,01%	99,81%	C
Kancelářské potřeby	400.9004.690	Hlášení blokovací QS 64-1	100	0,01%	99,82%	C
Kancelářské potřeby	400.9006.472	Pořadač pák. EXCLUSIVE	99	0,01%	99,83%	C
Kancelářské potřeby	930.0351.004	Hefter, Schnell, Plastik	95	0,01%	99,84%	C
Kancelářské potřeby	400.9003.300	Podložka jednoduchá A4	92	0,01%	99,85%	C
Kancelářské potřeby	400.9004.332	Náplň do Roller Pelikan BI	85	0,01%	99,86%	C
Kancelářské potřeby	400.9003.341	Lepidlo Kores tuhé	74	0,01%	99,87%	C
Kancelářské potřeby	400.9002.542	Páska teflonová bílá	69	0,01%	99,88%	C
Kancelářské potřeby	400.9001.272	Nůžky 25-30 cm s um. HM	57	0,01%	99,89%	C
Kancelářské potřeby	400.9002.836	Špalíček papírový trhací	53	0,01%	99,89%	C
Kancelářské potřeby	400.9002.780	Páska lepící oboustranná	52	0,01%	99,90%	C
Kancelářské potřeby	005.3000.013	Etiketten f.RPL HKS8 oran.	45	0,01%	99,90%	C
Kancelářské potřeby	400.9003.146	Sponky kancelářské	44	0,01%	99,91%	C
Kancelářské potřeby	400.9001.236	Pořadač pákový Exclusive	44	0,01%	99,91%	C
Kancelářské potřeby	400.9005.858	Papír xerox.žlutý A4	40	0,00%	99,92%	C
Kancelářské potřeby	400.9001.274	Koš odkládací plastový	37	0,00%	99,92%	C

Kancelářské potřeby	400.9010.298	Páska na mřížkový řez	37	0,00%	99,93%	C
Kancelářské potřeby	400.9006.957	Páska VFG červená 50mmx33m	37	0,00%	99,93%	C
Kancelářské potřeby	400.9003.091	Lepidlo vteřinové	36	0,00%	99,94%	C
Kancelářské potřeby	400.9006.860	Páska bezpeč. červenobílá	36	0,00%	99,94%	C
Kancelářské potřeby	400.0308.017	Schutzhelm	36	0,00%	99,95%	C
Kancelářské potřeby	400.9003.299	Podložka uzavíratelná A4	35	0,00%	99,95%	C
Kancelářské potřeby	400.9003.359	Pravítko 30cm,20cm	27	0,00%	99,95%	C
Kancelářské potřeby	932.1100.004	FORM. "ENTNAHME-RÜCKGABESC	24	0,00%	99,96%	C
Kancelářské potřeby	930.0294.037	PAPIER, PLOTTER A0	24	0,00%	99,96%	C
Kancelářské potřeby	400.9003.050	Fólie - černá 0,1x1000mm	20	0,00%	99,96%	C
Kancelářské potřeby	400.9003.532	Hlášení jízdy	20	0,00%	99,96%	C
Kancelářské potřeby	400.9007.084	Papír-Kimtex Plus 7826	20	0,00%	99,97%	C
Kancelářské potřeby	400.9010.191	Pero těsné 8x7x30	20	0,00%	99,97%	C
Kancelářské potřeby	400.9010.193	Pero těsné 8x7x40	20	0,00%	99,97%	C
Kancelářské potřeby	400.9003.296	Provázek - motouz	20	0,00%	99,97%	C
Kancelářské potřeby	400.9004.494	Obálka poštovní A4 samol.	18	0,00%	99,97%	C
Kancelářské potřeby	400.9010.339	Toner CE285A	17	0,00%	99,98%	C
Kancelářské potřeby	930.0604.051	CARTRIDGE, HP CE 255X	16	0,00%	99,98%	C
Kancelářské potřeby	400.9003.228	Mikrotužka	16	0,00%	99,98%	C
Kancelářské potřeby	400.9002.743	Lepící páska žluto-černá	16	0,00%	99,98%	C
Kancelářské potřeby	400.9003.602	Sešíváčka	14	0,00%	99,98%	C
Kancelářské potřeby	400.9007.418	Tužka padací č.5900	12	0,00%	99,99%	C
Kancelářské potřeby	400.9011.432	Lepidlo SILPlast 1300 BK	11	0,00%	99,99%	C
Kancelářské potřeby	400.9002.581	Držák technolog. postupů	10	0,00%	99,99%	C
Kancelářské potřeby	930.0252.003	FORMULAR "LIEFERSCHEIN"	10	0,00%	99,99%	C
Kancelářské potřeby	400.9001.331	Obálka dopis.DL samolepicí	10	0,00%	99,99%	C
Kancelářské potřeby	400.9010.472	Pero těsné zaoblené	10	0,00%	99,99%	C
Kancelářské potřeby	400.9010.471	Pero těsné zaoblené,čisté	10	0,00%	99,99%	C
Kancelářské potřeby	400.9003.229	Mikrotuhy D. 0,5 HB	9	0,00%	99,99%	C
Kancelářské potřeby	400.9003.097	Štětka na WC	9	0,00%	100,00%	C

potřeby						
Kancelářské potřeby	400.9003.600	Tuhy do versatilky HB 4190	9	0,00%	100,00%	C
Kancelářské potřeby	400.9008.594	Náplň na čištění	6	0,00%	100,00%	C
Kancelářské potřeby	400.9001.266	Děrovač Leiz 5008	5	0,00%	100,00%	C
Kancelářské potřeby	400.9003.607	Rozešíváčka	5	0,00%	100,00%	C
Kancelářské potřeby	400.9010.323	Kazeta kompatibilní	4	0,00%	100,00%	C
Kancelářské potřeby	400.9010.345	CARTRIDGE, Q6511X/black	2	0,00%	100,00%	C
Kancelářské potřeby	932.9300.009	Etiketten, Haft	2	0,00%	100,00%	C
Kancelářské potřeby	400.9010.321	PÁSKA, S-015 329	2	0,00%	100,00%	C
Kancelářské potřeby	930.0311.002	REGISTER LEITZ 1260 A4	2	0,00%	100,00%	C
Kancelářské potřeby	610.0800.014	FAHNE "CR"	1	0,00%	100,00%	C
Kancelářské potřeby	103.0000.423	Farbe, Markier R045273.101	1	0,00%	100,00%	C
Kancelářské potřeby	103.0000.426	Farbe, Markier R045274.101	1	0,00%	100,00%	C
Kancelářské potřeby	930.0244.022	PAPIER, FARB 160g/mA4	1	0,00%	100,00%	C

Celkový počet	<b>837 609</b>	ks
---------------	----------------	----

Kancelářské potřeby		
Kategorie	Meze	Počet položek
Kategorie A	84,99%	<b>12</b>
Kategorie B	94,99%	<b>12</b>
Kategorie C	100,00%	<b>103</b>
Celkem		<b>127</b>

Zdroj: (autor)

Příloha D Nářadí – ABC analýza

Nářadí - ABC analýza						
Skupina materiálů	ID	Název dílu	Výdej ze skladu	% výskytu	% kumul. výskytu	ABC
Nářadí	400.9010.153	Kotouč 150mm, bez děr	28 300	32,42%	32,42%	A
Nářadí	830.0100.035	Feile, Schleif FB 14	9 000	10,31%	42,73%	A
Nářadí	400.9006.726	Kotouč brusný 255 HOOKIT	7 700	8,82%	51,56%	A
Nářadí	830.0100.108	Feile, Schleif KORN 120	6 500	7,45%	59,00%	A
Nářadí	400.0703.544	Schwamm, Soft Nr. 3808	6 360	7,29%	66,29%	A
Nářadí	812.0500.017	Drahtkorn, Edelst.STDZE030	3 000	3,44%	69,73%	A
Nářadí	400.9002.112	Nýt dutý GESIPA 4x12	2 000	2,29%	72,02%	A
Nářadí	830.0100.050	Feile, Schleif FB 48	1 500	1,72%	73,74%	A
Nářadí	400.9002.111	Nýt dutý GESIPA 4x10	1 500	1,72%	75,45%	A
Nářadí	400.1200.001	Pinsel, Heizkoerper	1 344	1,54%	76,99%	A
Nářadí	400.9009.461	Kotouč brusný D115 K80	1 300	1,49%	78,48%	A
Nářadí	400.9011.024	Papír brusný Mirka WPF	1 300	1,49%	79,97%	A
Nářadí	830.0502.031	KLINGE, Entgrater	1 210	1,39%	81,36%	A
Nářadí	400.9002.926	Nýt dutý 4x14 Gesipa	1 000	1,15%	82,51%	A
Nářadí	400.9004.276	Nýt dutý Gesipa 4x20	1 000	1,15%	83,65%	A
Nářadí	005.0106.238	Sonde, Metall	920	1,05%	84,71%	A
Nářadí	830.0100.047	Feile, Schleif FB 48	900	1,03%	85,74%	B
Nářadí	830.0100.052	Feile, Schleif	560	0,64%	86,38%	B
Nářadí	400.9002.798	Vrut do dřeva 5x35	500	0,57%	86,95%	B
Nářadí	400.9001.102	Razníky čísel 3 mm	461	0,53%	87,48%	B
Nářadí	830.0000.039	STEMPEL, EINHANDSCHLAG	395	0,45%	87,93%	B
Nářadí	830.0300.010	Schraubendreher verchromt	372	0,43%	88,36%	B
Nářadí	830.1507.002	Saegeblatt, Hand	280	0,32%	88,68%	B
Nářadí	830.0502.017	Klinge, Entgr. Schaft lang	260	0,30%	88,98%	B
Nářadí	400.0607.004	Duebel	250	0,29%	89,26%	B
Nářadí	830.0100.049	Feile, Schleif FB 48	250	0,29%	89,55%	B
Nářadí	831.1701.119	Einsatz, Bett D 5055310	240	0,27%	89,82%	B
Nářadí	400.9002.532	Smetáček - dřevěný	236	0,27%	90,09%	B
Nářadí	400.9003.940	Sáček mikroten. 63x74 cm	220	0,25%	90,35%	B
Nářadí	830.0401.006	Stechbeitel i.Weissbuchenh	215	0,25%	90,59%	B
Nářadí	400.9002.486	Kotouč brusný 150 mm P 120	200	0,23%	90,82%	B
Nářadí	400.0607.002	Duebel	199	0,23%	91,05%	B
Nářadí	830.0901.015	GIESSLOEFFEL	190	0,22%	91,27%	B
Nářadí	400.9009.634	Kotouč řezný průměr 125/2	190	0,22%	91,49%	B
Nářadí	830.0502.033	KLINGE, Entgrater	180	0,21%	91,69%	B
Nářadí	400.9006.561	Nůž ulamovací 18 MM kovový	172	0,20%	91,89%	B
Nářadí	831.1619.007	Bohrer, Spiral HSS HA	160	0,18%	92,07%	B



Nářadí	831.1619.026	Bohrer, Spiral Typ RN	160	0,18%	92,26%	B
Nářadí	830.0100.048	Feile, Schleif FB 47	150	0,17%	92,43%	B
Nářadí	400.9007.440	Dózovník velký 7850	146	0,17%	92,59%	B
Nářadí	831.1619.025	Bohrer, Spiral D. 1,50mm	140	0,16%	92,75%	B
Nářadí	400.9011.299	Závitník dokončovací	140	0,16%	92,92%	B
Nářadí	400.9010.389	Lanko ocelové pr.3mm	130	0,15%	93,06%	B
Nářadí	400.9010.474	Sběračka na strusku	130	0,15%	93,21%	B
Nářadí	400.9002.426	Rychlospojka hadicová 9 mm	120	0,14%	93,35%	B
Nářadí	400.1803.066	MESSER, KUTTER	116	0,13%	93,48%	B
Nářadí	400.9009.868	Rychlospojka- vnitř.závit	110	0,13%	93,61%	B
Nářadí	400.9010.413	Upínač kartáče šroub	110	0,13%	93,74%	B
Nářadí	400.1901.005	BESEN, WERKSTATT	101	0,12%	93,85%	B
Nářadí	400.0703.096	FILZ, POLIER 3M-FIN-BUF	100	0,11%	93,97%	B
Nářadí	400.9002.849	Kotouč brusný D 115mm K150	100	0,11%	94,08%	B
Nářadí	400.9004.629	Sáček mikrot. v roli 50x60	100	0,11%	94,19%	B
Nářadí	400.9001.153	Ostří náhradní do un. nožů	99	0,11%	94,31%	B
Nářadí	400.9001.471	Násada dřevěná 160 cm	98	0,11%	94,42%	B
Nářadí	831.1619.114	Bohrer, Spiral Typ RN	95	0,11%	94,53%	B
Nářadí	831.1619.004	Bohrer, Spiral D. 3,00mm	90	0,10%	94,63%	B
Nářadí	400.9009.908	Rychlospojka 10320 1003	90	0,10%	94,74%	B
Nářadí	400.1803.015	BESEN	88	0,10%	94,84%	B
Nářadí	400.0607.003	Duebel	86	0,10%	94,93%	B
Nářadí	830.1700.010	Spachtel, Griff	86	0,10%	95,03%	C
Nářadí	400.9001.045	Kotouč rozbruš. 230x2,5/22	85	0,10%	95,13%	C
Nářadí	400.9010.475	Sběračka na strusku	85	0,10%	95,23%	C
Nářadí	103.0209.051	Schmierstoff 600449100	85	0,10%	95,33%	C
Nářadí	400.9002.649	Kotouč řezací k rozbrušov.	84	0,10%	95,42%	C
Nářadí	400.9008.274	Klíč IMBUS 1997LM-5	80	0,09%	95,51%	C
Nářadí	400.9002.539	Závitník ruční M6 sada 3ks	80	0,09%	95,61%	C
Nářadí	831.3207.601	Schneide NOGA	80	0,09%	95,70%	C
Nářadí	400.9002.708	Lopatka plechová	76	0,09%	95,78%	C
Nářadí	400.9002.704	Vrták D. 2,0 - 13	76	0,09%	95,87%	C
Nářadí	400.9001.146	Dláto 14 No. 2	73	0,08%	95,95%	C
Nářadí	831.1702.042	Drehwerkzeug, PKD 42220214	70	0,08%	96,03%	C
Nářadí	400.9010.709	Kotouč řezný	70	0,08%	96,11%	C
Nářadí	831.1619.009	Bohrer, Spiral Typ RN	69	0,08%	96,19%	C
Nářadí	400.1200.011	PINSEL, FLACH	64	0,07%	96,27%	C
Nářadí	400.9009.923	Ramínko k pásové brusce	62	0,07%	96,34%	C
Nářadí	400.9001.028	Kartáč ocelový	61	0,07%	96,41%	C
Nářadí	400.9009.821	Drát svářecí pr.1,2	60	0,07%	96,48%	C
Nářadí	831.1815.009	Nutenstein 79FN232000	60	0,07%	96,55%	C
Nářadí	830.0502.042	Schaber	55	0,06%	96,61%	C
Nářadí	400.9009.741	Kladka pevná B-VE100R	51	0,06%	96,67%	C
Nářadí	400.9003.535	Kleště-Sika Cobra 300	51	0,06%	96,73%	C
Nářadí	831.1619.257	Bohrer, Spiral Typ W RN	50	0,06%	96,78%	C

Nářadí	400.1100.076	Draht, Schweiss	50	0,06%	96,84%	C
Nářadí	400.9001.463	Metr 5m	50	0,06%	96,90%	C
Nářadí	830.0300.084	Schraubendrehersatz	49	0,06%	96,95%	C
Nářadí	831.1619.015	Bohrer, Spiral Typ RN	47	0,05%	97,01%	C
Nářadí	400.9010.512	Šroubovák s rukojetí	43	0,05%	97,06%	C
Nářadí	400.9002.706	Lopata hliníková velká	42	0,05%	97,10%	C
Nářadí	830.0800.008	Kleště kombi	41	0,05%	97,15%	C
Nářadí	831.1610.051	Bohrer, Gewinde	40	0,05%	97,20%	C
Nářadí	831.1619.013	Bohrer, Spiral HSS HA	40	0,05%	97,24%	C
Nářadí	830.3300.006	TIEGEL, STAHL	40	0,05%	97,29%	C
Nářadí	400.9010.762	Závitník dokončovací M12	40	0,05%	97,34%	C
Nářadí	400.9010.764	Závitník dokončovací M20	40	0,05%	97,38%	C
Nářadí	830.0700.006	Hammer, Schlosser Futuro	39	0,04%	97,43%	C
Nářadí	830.0800.026	SCHERE, HAND-BLECH-,	38	0,04%	97,47%	C
Nářadí	831.1819.077	Bohrer, Spiral Typ RN N	37	0,04%	97,51%	C
Nářadí	400.1100.095	Draht, Schweiss	36	0,04%	97,55%	C
Nářadí	400.9001.477	Metr 3m	32	0,04%	97,59%	C
Nářadí	400.9008.109	Nástavec SANDVIK	32	0,04%	97,63%	C
Nářadí	400.9003.677	Závitník ruční	32	0,04%	97,66%	C
Nářadí	400.9009.896	Rychlospojka 10320 1002	31	0,04%	97,70%	C
Nářadí	831.1606.174	BOHRER SOBO 301361373	30	0,03%	97,73%	C
Nářadí	400.9009.635	Kotouč brusný průměr 125/6	30	0,03%	97,77%	C
Nářadí	400.9002.888	Rychlospojka se šroub.1/2"	30	0,03%	97,80%	C
Nářadí	400.9006.659	Štětec plochý STC č. 10	30	0,03%	97,84%	C
Nářadí	400.9003.678	Závitník ruční M12 sada3ks	30	0,03%	97,87%	C
Nářadí	400.9006.250	Vědro plechové	29	0,03%	97,90%	C
Nářadí	830.0502.003	Entgrater, Hand	27	0,03%	97,93%	C
Nářadí	831.1701.120	Einsatz, Bett. D 5050110	25	0,03%	97,96%	C
Nářadí	400.9003.944	Klíč imbus vel. 4	25	0,03%	97,99%	C
Nářadí	400.9002.707	Násada k lopatě	25	0,03%	98,02%	C
Nářadí	830.0300.026	Schraubendreher	25	0,03%	98,05%	C
Nářadí	830.2605.118	Verlaengerung, Griff	25	0,03%	98,08%	C
Nářadí	103.0000.409	Indikator, Keim 9992.0397	24	0,03%	98,11%	C
Nářadí	400.9001.478	Metr 2m	24	0,03%	98,13%	C
Nářadí	400.9005.147	Kotouč přítlačný HOOKIT	23	0,03%	98,16%	C
Nářadí	400.9001.136	Šroubováky 3,5x75-17x200	23	0,03%	98,19%	C
Nářadí	400.9002.772	Závitník ruční M8-sada 3ks	22	0,03%	98,21%	C
Nářadí	831.1619.002	Bohrer, Spiral Typ 207	21	0,02%	98,23%	C
Nářadí	400.9002.820	Svítilna ruční	21	0,02%	98,26%	C
Nářadí	831.1619.137	Bohrer, Spiral	20	0,02%	98,28%	C
Nářadí	831.1619.139	Bohrer, Spiral	20	0,02%	98,30%	C
Nářadí	831.1619.121	Bohrer, Spiral D. 8,40mm	20	0,02%	98,33%	C
Nářadí	831.1819.141	Bohrer, Spiral RN	20	0,02%	98,35%	C
Nářadí	831.1819.138	Bohrer, Spiral Typ N	20	0,02%	98,37%	C
Nářadí	831.1819.144	Bohrer, Spiral Typ N	20	0,02%	98,40%	C



Nářadí	831.1619.028	Bohrer, Spiral Typ RN	20	0,02%	98,42%	C
Nářadí	831.1619.296	Bohrer, Spiral Typ RN	20	0,02%	98,44%	C
Nářadí	831.1619.265	Bohrer, Spiral Typ W RN	20	0,02%	98,46%	C
Nářadí	831.1619.281	Bohrer, Spiral Typ W RN	20	0,02%	98,49%	C
Nářadí	831.1701.028	Einsatz, Bett. D 5055110	20	0,02%	98,51%	C
Nářadí	400.9003.045	Kleště kovářské 600.33-36	20	0,02%	98,53%	C
Nářadí	400.9009.853	Kotouč brusný 2 A CRS	20	0,02%	98,56%	C
Nářadí	400.9008.110	Nástavec SANDVIK	20	0,02%	98,58%	C
Nářadí	400.9002.867	Pilník kulatý D 6,8,10	20	0,02%	98,60%	C
Nářadí	400.9006.661	Štětec plochý STC č. 14	20	0,02%	98,63%	C
Nářadí	400.9002.419	Závitník M 20 - sada	20	0,02%	98,65%	C
Nářadí	831.1606.200	Schneideinsatz 42220566	20	0,02%	98,67%	C
Nářadí	400.9011.423	Výstružník pr.12	20	0,02%	98,69%	C
Nářadí	400.9011.422	Výstružník pr.8,1	20	0,02%	98,72%	C
Nářadí	830.0502.004	KLINGE, Entgrater	20	0,02%	98,74%	C
Nářadí	831.2723.028	Reibahle, Maschinen	20	0,02%	98,76%	C
Nářadí	830.2605.120	Stift, Ventil	20	0,02%	98,79%	C
Nářadí	400.9010.763	Závitník dokončovací M16	20	0,02%	98,81%	C
Nářadí	831.1606.277	FIRE BOHRER, SOBO301341386	19	0,02%	98,83%	C
Nářadí	830.0901.019	Giessloeffel Halbkug.200mm	19	0,02%	98,85%	C
Nářadí	400.9010.835	Držák nástroje E	18	0,02%	98,87%	C
Nářadí	400.9004.879	Pilník plochý 9121	18	0,02%	98,89%	C
Nářadí	830.0502.012	SCHABER, DREIKANTHOHL	18	0,02%	98,91%	C
Nářadí	400.9010.386	Klín	16	0,02%	98,93%	C
Nářadí	830.0700.001	Hammer, Schlosser C45	16	0,02%	98,95%	C
Nářadí	831.1700.002	Bohrstange E-59435A	15	0,02%	98,97%	C
Nářadí	400.9001.552	Dvojnipl 1" pozink č.280	15	0,02%	98,98%	C
Nářadí	400.9002.884	Klíč otevřený 13-17	15	0,02%	99,00%	C
Nářadí	400.9009.331	Pilový pás Röntgen Aluflex	15	0,02%	99,02%	C
Nářadí	400.9002.725	Šroubovák křížový PH 1	15	0,02%	99,04%	C
Nářadí	400.9002.726	Šroubovák křížový PH 2	15	0,02%	99,05%	C
Nářadí	400.9001.468	Vrták Wid. D 8mm	15	0,02%	99,07%	C
Nářadí	830.2605.117	Stift	15	0,02%	99,09%	C
Nářadí	831.1619.033	Bohrer, Spiral HSS HA	14	0,02%	99,10%	C
Nářadí	830.0502.023	Entgrater, Hand f. Klinge	14	0,02%	99,12%	C
Nářadí	400.9007.537	Klíč oboustranný otevřený	14	0,02%	99,14%	C
Nářadí	830.0700.015	Palička gumová	14	0,02%	99,15%	C
Nářadí	400.9009.719	Kleština do brusky PB20D	13	0,01%	99,17%	C
Nářadí	400.9009.898	Rychlospojka 10320 1005	13	0,01%	99,18%	C
Nářadí	400.9001.467	Vrták Wid. D 10 mm	13	0,01%	99,20%	C
Nářadí	833.1606.283	PKD-HM-BOHRFRÄSWERK BFW150	13	0,01%	99,21%	C
Nářadí	830.0700.018	Hammer, Schlosser Peddingh	13	0,01%	99,23%	C
Nářadí	831.1619.014	Bohrer, Spiral Typ RN	12	0,01%	99,24%	C
Nářadí	400.9002.922	Koště technické s holí	12	0,01%	99,25%	C

Nářadí	400.9009.897	Rychlospojka 10320 1202	12	0,01%	99,27%	C
Nářadí	834.1606.272	SONDER-WSP B115 -9	12	0,01%	99,28%	C
Nářadí	830.0401.007	MEISSEL, ELEKTRIKER-,	12	0,01%	99,30%	C
Nářadí	400.9002.866	Kleště "SIKA" 250mm	11	0,01%	99,31%	C
Nářadí	400.9009.922	Ramínko k pásové brusce	11	0,01%	99,32%	C
Nářadí	400.9009.664	Hlavice imbus 1/2" vel.6,	11	0,01%	99,33%	C
Nářadí	831.1619.051	Bohrer, Spiral D. 3,50mm	10	0,01%	99,34%	C
Nářadí	400.9009.599	Drát návarový TIG 1660	10	0,01%	99,36%	C
Nářadí	400.9004.675	Elektroda wolframová D2	10	0,01%	99,37%	C
Nářadí	400.9001.955	Klíč imbus vel.3	10	0,01%	99,38%	C
Nářadí	400.9001.797	Klíče oboustr. otevř. 6-32	10	0,01%	99,39%	C
Nářadí	400.9001.128	Nožík odjehlovací E 100 LH	10	0,01%	99,40%	C
Nářadí	400.9010.410	Rychlospojka-samec	10	0,01%	99,41%	C
Nářadí	400.9003.611	Utahovák pneumatický PSR16	10	0,01%	99,42%	C
Nářadí	400.9001.229	Závitník ruční M16 - sada	10	0,01%	99,44%	C
Nářadí	831.3207.388	Werkzeug, Block ZG 69321A	10	0,01%	99,45%	C
Nářadí	830.0401.001	MEISSEL, ELEKTRIKER-,	10	0,01%	99,46%	C
Nářadí	830.0401.000	Meissel, Flach	10	0,01%	99,47%	C
Nářadí	831.1619.022	Bohrer, Spiral HSS HA	9	0,01%	99,48%	C
Nářadí	400.9009.852	Kotouč brusný 2 Medium	9	0,01%	99,49%	C
Nářadí	400.9002.909	Trychtýř PVC	9	0,01%	99,50%	C
Nářadí	833.1606.276	VHM-BOHR-FRÄSWERK BFW140-1	9	0,01%	99,51%	C
Nářadí	831.1619.053	Borher, Spiral D. 7,50mm	8	0,01%	99,52%	C
Nářadí	400.9004.425	Klíč oboust. otev. 24x27	8	0,01%	99,53%	C
Nářadí	108.0200.028	Loctite 262	8	0,01%	99,54%	C
Nářadí	400.0604.148	Stange, Gewinde DIN 975	8	0,01%	99,55%	C
Nářadí	833.1606.293	PKD*BOHRER B162B6	8	0,01%	99,56%	C
Nářadí	830.0602.001	SCHERE, DURCHLAUF-,EDELST.	8	0,01%	99,57%	C
Nářadí	831.1619.031	Bohrer, Spiral D. 9,00mm	7	0,01%	99,57%	C
Nářadí	400.9001.024	Klíče oboustr. sada 6-32	7	0,01%	99,58%	C
Nářadí	400.9001.030	Pilka na kov ruční	7	0,01%	99,59%	C
Nářadí	830.0502.001	Schaber, Dreikant.Holzgr.	7	0,01%	99,60%	C
Nářadí	830.0300.041	Schraubendrehersatz	7	0,01%	99,61%	C
Nářadí	831.1819.295	Bohrer HM	6	0,01%	99,61%	C
Nářadí	831.1700.584	BOHRSTANGE E-88172A	6	0,01%	99,62%	C
Nářadí	400.1803.009	EIMER, PUTZ	6	0,01%	99,63%	C
Nářadí	400.9007.879	Klíč imbus D. 2,5	6	0,01%	99,63%	C
Nářadí	400.9002.855	Klíč oboustranný 19-24	6	0,01%	99,64%	C
Nářadí	400.9002.797	Kotouč brusný 150×6×22	6	0,01%	99,65%	C
Nářadí	400.9006.660	Štětec plochý STC č. 12	6	0,01%	99,66%	C
Nářadí	400.9002.526	Vrtáky - sada 1-13x0,5mm	6	0,01%	99,66%	C
Nářadí	400.9010.973	Pás pilový Ultra Furia	6	0,01%	99,67%	C
Nářadí	833.1606.315	WP*BOHRER B115-14	6	0,01%	99,68%	C
Nářadí	005.5200.351	Indikator, PH 1095430001	5	0,01%	99,68%	C

Nářadí	831.1700.532	BOHRSTANGE E-73629A	5	0,01%	99,69%	C
Nářadí	831.1700.167	Einsatz, Stech 42220971	5	0,01%	99,69%	C
Nářadí	400.9003.137	Blok pro ruční broušení	5	0,01%	99,70%	C
Nářadí	400.9002.809	Kartáč rýžový	5	0,01%	99,70%	C
Nářadí	400.9010.422	Klapka zpětná k odvzd.	5	0,01%	99,71%	C
Nářadí	400.9002.854	Klíč oboustranný 30-32	5	0,01%	99,72%	C
Nářadí	400.9007.538	Klíč oboustranný otv.11x12	5	0,01%	99,72%	C
Nářadí	400.9010.481	Kytička 3M 466L A7	5	0,01%	99,73%	C
Nářadí	400.9009.947	Pás pilový kovový Bimetal	5	0,01%	99,73%	C
Nářadí	400.9010.511	Šroubovák s rukojetí	5	0,01%	99,74%	C
Nářadí	400.9001.469	Vrták Wid. D 6mm DIN 8039	5	0,01%	99,74%	C
Nářadí	831.1700.202	Werkzeug, Dreh 10012874A	5	0,01%	99,75%	C
Nářadí	833.1606.413	PKD*BOHRER B155C15	5	0,01%	99,76%	C
Nářadí	833.1606.301	VHM*BOHRER B115-35	5	0,01%	99,76%	C
Nářadí	833.1606.311	VHM-BOHR-FRÄSWERK BFW150-1	5	0,01%	99,77%	C
Nářadí	833.1609.269	WP*BOHRER B115-7	5	0,01%	99,77%	C
Nářadí	830.2605.116	Hebel, Sicherheits	5	0,01%	99,78%	C
Nářadí	830.0801.001	ZANGE, GIESSER 380 X 120	5	0,01%	99,78%	C
Nářadí	400.9007.435	Kladivko slévačské-sekací	4	0,00%	99,79%	C
Nářadí	400.9003.013	Klíč imbus vel.8	4	0,00%	99,79%	C
Nářadí	400.9010.352	Pistole nízkotlaká IG 1/2"	4	0,00%	99,80%	C
Nářadí	400.9003.198	Vrták widiový D=12	4	0,00%	99,80%	C
Nářadí	400.9006.897	Zásobník M-BOX na ruč.	4	0,00%	99,81%	C
Nářadí	831.1700.216	Werkzeug, Dreh 10012534A	4	0,00%	99,81%	C
Nářadí	833.1606.595	PKD*BOHRER B155C6	4	0,00%	99,82%	C
Nářadí	833.1606.218	PKD*BOHRER B155C9	4	0,00%	99,82%	C
Nářadí	833.1606.398	PKD*BOHRER B155C12	4	0,00%	99,83%	C
Nářadí	833.1606.535	VHM*BOHRER B115-39	4	0,00%	99,83%	C
Nářadí	400.9010.452	Vrták stup. 115-15-1	4	0,00%	99,84%	C
Nářadí	830.0300.025	Schraubendreher	4	0,00%	99,84%	C
Nářadí	831.1803.068	BOHRER, ABS KUB ABS 80	3	0,00%	99,84%	C
Nářadí	831.1619.030	Bohrer, Spiral D. 8,50mm	3	0,00%	99,85%	C
Nářadí	830.2605.115	Buegel, Bandschleifer	3	0,00%	99,85%	C
Nářadí	831.1701.312	Einbauset 11684568	3	0,00%	99,85%	C
Nářadí	400.9010.277	Elektroda pH HC 113	3	0,00%	99,86%	C
Nářadí	400.9005.733	Fréza tvrdokov.SK SL-42 M	3	0,00%	99,86%	C
Nářadí	400.9001.061	Odvíječ lep. pásky ruční	3	0,00%	99,86%	C
Nářadí	400.9002.868	Pilník kulatý D 12,14	3	0,00%	99,87%	C
Nářadí	400.9005.159	Polyamid - D- 40 tyč	3	0,00%	99,87%	C
Nářadí	400.9009.899	Rychlospojka 10320 2204	3	0,00%	99,87%	C
Nářadí	400.0604.014	Stange, Gewinde M 16	3	0,00%	99,88%	C
Nářadí	400.9006.605	Utahovák pneumatický	3	0,00%	99,88%	C
Nářadí	831.1814.622	Zugstange, Spann 119041011	3	0,00%	99,88%	C
Nářadí	833.1606.573	PKD BOHRER B148C1-2	3	0,00%	99,89%	C

Nářadí	833.1606.500	PKD*BOHRER B155B6	3	0,00%	99,89%	C
Nářadí	833.1606.241	PKD*BOHRER B155C11	3	0,00%	99,89%	C
Nářadí	833.1606.638	PKD*BOHRER B155C20	3	0,00%	99,90%	C
Nářadí	833.1606.588	VHM*BOHRER B115-42	3	0,00%	99,90%	C
Nářadí	400.9010.456	Vrták stupňovitý B115-23	3	0,00%	99,90%	C
Nářadí	834.1606.084	WP*BOHRER B115- 9	3	0,00%	99,91%	C
Nářadí	005.0106.253	Phosphor LCK 350	2	0,00%	99,91%	C
Nářadí	005.0106.268	Stickstoff LCK 339	2	0,00%	99,91%	C
Nářadí	400.9006.482	Bruska pneumatická	2	0,00%	99,92%	C
Nářadí	400.9011.153	Držák plastový 150201	2	0,00%	99,92%	C
Nářadí	005.5200.329	Elektrode 0,02mg/l 106667	2	0,00%	99,92%	C
Nářadí	400.9006.953	Fréza SGS-SB 43 M (21503)	2	0,00%	99,92%	C
Nářadí	400.9005.732	Fréza tvrdokov.SGS SF-42M	2	0,00%	99,92%	C
Nářadí	400.9002.431	Kleště štípací	2	0,00%	99,93%	C
Nářadí	400.9003.128	Kleština PB20A 45YK/20-D6	2	0,00%	99,93%	C
Nářadí	400.9001.196	Klíč imbus č.14	2	0,00%	99,93%	C
Nářadí	400.9007.659	Kotouč brusný 175x20x20-60	2	0,00%	99,93%	C
Nářadí	400.9002.752	Kotouč řezací 180x3x22	2	0,00%	99,94%	C
Nářadí	400.9006.611	Loctite 577,50 ML	2	0,00%	99,94%	C
Nářadí	400.9003.406	Smeták-3211-šíře 60cm	2	0,00%	99,94%	C
Nářadí	400.9009.413	Záhlubník kuželový 3-břítý	2	0,00%	99,94%	C
Nářadí	400.9001.320	Záhlubník tříbřítý 90° D25	2	0,00%	99,95%	C
Nářadí	400.9010.972	Pás pilový Ultra Furia	2	0,00%	99,95%	C
Nářadí	831.1700.241	Werkzeug, Dreh 10021851A	2	0,00%	99,95%	C
Nářadí	831.1725.098	Zugstange 351230010	2	0,00%	99,95%	C
Nářadí	833.1606.436	PKD*BOHRER B162B4-3	2	0,00%	99,95%	C
Nářadí	833.1606.321	PKD*BOHRER B155C9-2-1	2	0,00%	99,96%	C
Nářadí	833.1606.541	PKD-ST-FORMSENKER B191A8	2	0,00%	99,96%	C
Nářadí	833.1606.587	VHM*BOHRER B115-23	2	0,00%	99,96%	C
Nářadí	834.1606.429	WSP-RÜCKWÄRTS. B115-13	2	0,00%	99,96%	C
Nářadí	830.0901.005	Glocke, Tauch, 8Loch O.ST	2	0,00%	99,97%	C
Nářadí	830.0200.201	Schraubendreher	2	0,00%	99,97%	C
Nářadí	830.0300.040	Schraubendreher St.leg.	2	0,00%	99,97%	C
Nářadí	005.2610.052	Ring, Kalibrier m.Griffr.	1	0,00%	99,97%	C
Nářadí	831.1803.079	BOHRER, ABS KUB ABS 80	1	0,00%	99,97%	C
Nářadí	831.1700.204	Bohrstange, SO 10012778A	1	0,00%	99,97%	C
Nářadí	831.1700.203	Bohrstange, SO 10012844A	1	0,00%	99,97%	C
Nářadí	400.9005.211	Bruska pneu- PB 35 C 45 YK	1	0,00%	99,98%	C
Nářadí	400.9007.441	Držák MS 7060	1	0,00%	99,98%	C
Nářadí	831.1815.797	Dusty im Staender 10L 2Ach	1	0,00%	99,98%	C
Nářadí	831.1612.029	Fraeser, Langloch	1	0,00%	99,98%	C
Nářadí	400.9010.072	H fréza pr. 10mm, tříbřítá	1	0,00%	99,98%	C
Nářadí	400.9009.770	Klíč imbus č.12	1	0,00%	99,98%	C
Nářadí	400.9002.853	Klíč oboustranný 32-34	1	0,00%	99,98%	C
Nářadí	400.9002.108	Kotouč brusný 200x20x51	1	0,00%	99,98%	C

Nářadí	400.9004.047	Lis mazací pákový	1	0,00%	99,99%	C
Nářadí	400.9009.822	Pompa membranowa	1	0,00%	99,99%	C
Nářadí	400.0604.019	Stange, Gewinde M 4	1	0,00%	99,99%	C
Nářadí	400.0604.016	Stange, Gewinde M 5	1	0,00%	99,99%	C
Nářadí	400.0604.012	Stange, Gewinde M 12	1	0,00%	99,99%	C
Nářadí	400.9002.751	Váleček malířský-Komplet	1	0,00%	99,99%	C
Nářadí	400.9002.440	Vrták vidiový D 4	1	0,00%	99,99%	C
Nářadí	400.9003.121	Vrták widiový D=5	1	0,00%	99,99%	C
Nářadí	833.1606.240	PKD*BOHRER B155C14	1	0,00%	99,99%	C
Nářadí	833.1606.217	PKD*BOHRER B155C9-2	1	0,00%	100,00%	C
Nářadí	833.1606.580	PKD*BOHRER B155C11-3	1	0,00%	100,00%	C
Nářadí	833.1606.552	PKD-ST-FORMS. B191A8-1	1	0,00%	100,00%	C
Nářadí	833.1606.385	PKD-ST-FORMSENKER B191A2	1	0,00%	100,00%	C
Nářadí	833.1609.287	WP*BOHRER B115-7-2	1	0,00%	100,00%	C

Celkový počet	<b>87 284</b> ks
---------------	------------------

Nářadí		
Kategorie	Meze	Počet položek
Kategorie A	84,99%	<b>16</b>
Kategorie B	94,99%	<b>43</b>
Kategorie C	100,00%	<b>259</b>
Celkem		<b>318</b>

Zdroj: (autor)



Příloha E Náhradní díly pro údržbu – ABC analýza

Náhradní díly pro údržbu - ABC analýza						
Skupina materiálů	ID	Název dílu	Výdej ze skladu	% výskytu	% kumul. výskytu	ABC
Náhradní díly pro údržbu	400.1500.006	Duese, Schlitz	62 500	9,69%	9,69%	A
Náhradní díly pro údržbu	400.1500.002	Duese, Schlitz	57 000	8,84%	18,53%	A
Náhradní díly pro údržbu	400.0703.261	Schleifscheibe 321H0080	54 200	8,40%	26,93%	A
Náhradní díly pro údržbu	400.0700.003	Schleifpapier KL311	52 450	8,13%	35,06%	A
Náhradní díly pro údržbu	400.0600.395	Schraube, Zyl. DIN 912	35 600	5,52%	40,58%	A
Náhradní díly pro údržbu	400.0703.119	Schleifrolle PR 0925	31 050	4,81%	45,39%	A
Náhradní díly pro údržbu	810.0400.398	Lager, Rill f.Kette D8-300	23 758	3,68%	49,07%	A
Náhradní díly pro údržbu	400.0703.070	Schleifblatt korund	23 000	3,57%	52,64%	A
Náhradní díly pro údržbu	400.0401.275	Dichtung, Gradit	14 500	2,25%	54,89%	A
Náhradní díly pro údržbu	400.0600.083	Schraube, Zyl. DIN 912	14 300	2,22%	57,11%	A
Náhradní díly pro údržbu	400.0600.074	Schraube, Zyl. DIN 912	13 950	2,16%	59,27%	A
Náhradní díly pro údržbu	400.0600.054	Schraube, Zyl. DIN 912	13 400	2,08%	61,35%	A
Náhradní díly pro údržbu	810.0500.351	Splint	12 000	1,86%	63,21%	A
Náhradní díly pro údržbu	400.0401.078	DICHTUNG Hartfaser	11 000	1,71%	64,91%	A
Náhradní díly pro údržbu	400.0600.025	Schraube, Zyl. DIN 912	10 675	1,65%	66,57%	A
Náhradní díly pro údržbu	400.0600.870	Schraube, Zyl. DIN 912	10 390	1,61%	68,18%	A
Náhradní díly pro údržbu	400.0600.405	Schraube, Zyl. DIN 912	10 000	1,55%	69,73%	A
Náhradní díly pro údržbu	400.0600.013	Schraube, Zyl. DIN 912	8 000	1,24%	70,97%	A
Náhradní díly pro údržbu	400.0701.001	Schleifband 361A-B	7 000	1,09%	72,05%	A
Náhradní díly pro údržbu	400.0600.019	Schraube, Zyl. DIN 912	7 000	1,09%	73,14%	A
Náhradní díly pro údržbu	400.0600.023	Schraube, Zyl. DIN 912	6 300	0,98%	74,11%	A
Náhradní díly pro údržbu	400.0703.075	Schleifscheibe Sc-Brite	6 200	0,96%	75,08%	A
Náhradní díly pro údržbu	400.0608.004	Mutter, Skt. DIN 934	6 000	0,93%	76,01%	A
Náhradní díly pro údržbu	400.0602.004	Scheibe, Unterleg DIN 125	6 000	0,93%	76,94%	A
Náhradní díly pro údržbu	400.0600.026	Schraube, Zyl. DIN 912	5 300	0,82%	77,76%	A

Náhradní díly pro údržbu	400.9009.973	Těsnění pl. kruh	5 300	0,82%	78,58%	A
Náhradní díly pro údržbu	400.0703.276	Schleifband Scotch-Brite	5 000	0,78%	79,35%	A
Náhradní díly pro údržbu	400.0703.101	Schleifblatt, Dreieck	5 000	0,78%	80,13%	A
Náhradní díly pro údržbu	400.0700.006	Schleifpapier KL311	4 350	0,67%	80,80%	A
Náhradní díly pro údržbu	400.0608.002	Mutter, Skt. DIN 934	4 000	0,62%	81,42%	A
Náhradní díly pro údržbu	400.0602.031	Scheibe, Unterleg M8 FormA	4 000	0,62%	82,04%	A
Náhradní díly pro údržbu	400.0600.397	Schraube, Zyl. DIN 912	3 500	0,54%	82,59%	A
Náhradní díly pro údržbu	400.0703.095	Schleifscheibe	3 003	0,47%	83,05%	A
Náhradní díly pro údržbu	400.0608.008	Mutter, Skt. DIN 934	3 000	0,47%	83,52%	A
Náhradní díly pro údržbu	400.0609.006	Ring, Feder DIN 127	3 000	0,47%	83,98%	A
Náhradní díly pro údržbu	400.0602.006	Scheibe, Unterleg DIN 125	3 000	0,47%	84,45%	A
Náhradní díly pro údržbu	810.0400.010	LAGER, RILLENKUGEL	2 900	0,45%	84,90%	A
Náhradní díly pro údržbu	400.0602.017	Scheibe, Unterleg DIN 125	2 800	0,43%	85,33%	B
Náhradní díly pro údržbu	400.0401.093	Dichtung Hartfaser	2 335	0,36%	85,69%	B
Náhradní díly pro údržbu	400.0608.019	Mutter, Skt. DIN 934	2 000	0,31%	86,00%	B
Náhradní díly pro údržbu	400.0608.011	Mutter, Skt. DIN 985	2 000	0,31%	86,31%	B
Náhradní díly pro údržbu	400.0600.415	Schraube, Zyl. DIN 912	2 000	0,31%	86,62%	B
Náhradní díly pro údržbu	400.0608.059	Mutter, Skt. DIN 985	1 900	0,29%	86,92%	B
Náhradní díly pro údržbu	400.9009.972	Těsnění pod stoup.trubici	1 900	0,29%	87,21%	B
Náhradní díly pro údržbu	400.1000.060	Duese, Anguss	1 879	0,29%	87,50%	B
Náhradní díly pro údržbu	400.0600.058	Schraube, Zyl. DIN 912	1 800	0,28%	87,78%	B
Náhradní díly pro údržbu	400.0600.091	Schraube, Zyl. DIN 912	1 800	0,28%	88,06%	B
Náhradní díly pro údržbu	400.9009.732	Těsnění Novaphit SSTC	1 600	0,25%	88,31%	B
Náhradní díly pro údržbu	400.9010.022	Šňůra těsnící 35x40 mm	1 490	0,23%	88,54%	B
Náhradní díly pro údržbu	400.9004.120	Návlek na vzduchovou hadic	1 450	0,22%	88,77%	B
Náhradní díly pro údržbu	400.9010.016	Trubice stoupací krátká	1 411	0,22%	88,98%	B
Náhradní díly pro údržbu	811.0302.228	Band, Bindungs	1 400	0,22%	89,20%	B
Náhradní díly pro údržbu	400.0600.377	Schraube, Zyl. DIN 912	1 400	0,22%	89,42%	B
Náhradní díly pro údržbu	400.0600.546	Schraube, Zyl. DIN 912	1 400	0,22%	89,64%	B
Náhradní díly pro	400.9009.869	Rychlospojka-vnější závit	1 300	0,20%	89,84%	B



údržbu						
Náhradní díly pro údržbu	400.0602.021	Scheibe, Unterleg DIN 125	1 200	0,19%	90,02%	B
Náhradní díly pro údržbu	400.0600.057	Schraube, Zyl. DIN 912	1 200	0,19%	90,21%	B
Náhradní díly pro údržbu	400.9010.240	Ložisko 7205 B - kovová	1 150	0,18%	90,39%	B
Náhradní díly pro údržbu	400.9010.562	Hadice Push-Lok DN 12/šedá	1 100	0,17%	90,56%	B
Náhradní díly pro údržbu	811.0302.227	Band, Bindungs	1 100	0,17%	90,73%	B
Náhradní díly pro údržbu	810.0004.144	Filtervlies	1 100	0,17%	90,90%	B
Náhradní díly pro údržbu	810.0401.718	Lager, Rillenkugel	1 050	0,16%	91,06%	B
Náhradní díly pro údržbu	400.0608.006	Mutter, Skt. DIN 934	1 000	0,16%	91,22%	B
Náhradní díly pro údržbu	400.0608.061	Mutter, Skt. DIN 985	1 000	0,16%	91,37%	B
Náhradní díly pro údržbu	400.9001.414	Podložka 10,2 ČSN 02 1740	1 000	0,16%	91,53%	B
Náhradní díly pro údržbu	400.0602.001	Scheibe, Unterleg DIN 125	1 000	0,16%	91,68%	B
Náhradní díly pro údržbu	400.0600.147	Schraube, Skt. DIN 933	1 000	0,16%	91,84%	B
Náhradní díly pro údržbu	400.0600.150	Schraube, Skt. DIN 933	1 000	0,16%	91,99%	B
Náhradní díly pro údržbu	400.0600.056	Schraube, Zyl. DIN 912	1 000	0,16%	92,15%	B
Náhradní díly pro údržbu	400.9010.133	Šroub TEKX forma N	1 000	0,16%	92,30%	B
Náhradní díly pro údržbu	400.9011.173	Těsnění 90x80x5	900	0,14%	92,44%	B
Náhradní díly pro údržbu	400.1000.062	Duese, Anguss	875	0,14%	92,58%	B
Náhradní díly pro údržbu	400.9010.823	Hadice z plastu	866	0,13%	92,71%	B
Náhradní díly pro údržbu	810.0714.879	Schlauch f. Pulverpistole	800	0,12%	92,83%	B
Náhradní díly pro údržbu	810.1723.095	Walze	800	0,12%	92,96%	B
Náhradní díly pro údržbu	810.0700.038	ABECKUNG	800	0,12%	93,08%	B
Náhradní díly pro údržbu	831.1926.008	Schleifer, Faecher Korn 80	770	0,12%	93,20%	B
Náhradní díly pro údržbu	400.9010.101	BIG-BAG (1,0x1,0x0,8 m)	720	0,11%	93,31%	B
Náhradní díly pro údržbu	810.0714.753	Keil C 4 Nr. 390310	700	0,11%	93,42%	B
Náhradní díly pro údržbu	400.9002.458	Podložka 21 ČSN 02 1702	700	0,11%	93,53%	B
Náhradní díly pro údržbu	400.0602.018	Scheibe, Unterleg DIN 125	700	0,11%	93,64%	B
Náhradní díly pro údržbu	400.9004.889	Spojka trubková 1/2" - čer	700	0,11%	93,75%	B
Náhradní díly pro údržbu	810.1702.008	SCHLAUCH, AUTOGEN	600	0,09%	93,84%	B
Náhradní díly pro údržbu	400.0600.652	Schraube, Zyl. DIN 912	600	0,09%	93,93%	B

Náhradní díly pro údržbu	810.0714.758	Dichtsatz	555	0,09%	94,02%	B
Náhradní díly pro údržbu	400.1000.061	Duese, Anguss	550	0,09%	94,11%	B
Náhradní díly pro údržbu	400.0612.001	Schelle, Schlauch Band 9	534	0,08%	94,19%	B
Náhradní díly pro údržbu	810.3500.090	Beutel, Filter	520	0,08%	94,27%	B
Náhradní díly pro údržbu	400.9009.945	Trubka keramická	504	0,08%	94,35%	B
Náhradní díly pro údržbu	400.9011.366	Hadice Push-Lock DN 12	500	0,08%	94,42%	B
Náhradní díly pro údržbu	810.0400.136	Lager F001272647	500	0,08%	94,50%	B
Náhradní díly pro údržbu	400.1500.001	Duese, Schlitz	500	0,08%	94,58%	B
Náhradní díly pro údržbu	400.0602.058	Feder, Teller	500	0,08%	94,66%	B
Náhradní díly pro údržbu	400.9010.288	Filtr výfuku	500	0,08%	94,73%	B
Náhradní díly pro údržbu	400.9007.127	Prstýnek kónic.SBKE2930/40	500	0,08%	94,81%	B
Náhradní díly pro údržbu	400.0609.005	Ring, Feder DIN 127	500	0,08%	94,89%	B
Náhradní díly pro údržbu	400.0600.241	Schraube, Senk DIN 7991	500	0,08%	94,97%	B
Náhradní díly pro údržbu	400.0600.142	Schraube, Skt. DIN 933	500	0,08%	95,04%	C
Náhradní díly pro údržbu	400.0600.156	Schraube, Skt. DIN 933	500	0,08%	95,12%	C
Náhradní díly pro údržbu	400.0600.705	Schraube, Skt. DIN 933	500	0,08%	95,20%	C
Náhradní díly pro údržbu	400.0600.027	Schraube, Zyl. DIN 912	500	0,08%	95,28%	C
Náhradní díly pro údržbu	400.0600.055	Schraube, Zyl. DIN 912	500	0,08%	95,35%	C
Náhradní díly pro údržbu	400.0600.302	Schraube, Zyl. DIN 912	500	0,08%	95,43%	C
Náhradní díly pro údržbu	400.9001.547	Koleno 1/2" černé 92	485	0,08%	95,51%	C
Náhradní díly pro údržbu	400.9010.820	Hadice z plastu	456	0,07%	95,58%	C
Náhradní díly pro údržbu	810.0401.072	Lager, Rillenkugel	400	0,06%	95,64%	C
Náhradní díly pro údržbu	400.0608.018	Mutter, Skt. DIN 934	400	0,06%	95,70%	C
Náhradní díly pro údržbu	400.9010.500	Podložka Nord-lock	400	0,06%	95,76%	C
Náhradní díly pro údržbu	400.0600.838	Schraube, Skt. DIN 931	400	0,06%	95,83%	C
Náhradní díly pro údržbu	400.0600.149	Schraube, Skt. DIN 933	400	0,06%	95,89%	C
Náhradní díly pro údržbu	400.0600.151	Schraube, Skt. DIN 933	400	0,06%	95,95%	C
Náhradní díly pro údržbu	400.0600.157	Schraube, Skt. DIN 933	400	0,06%	96,01%	C
Náhradní díly pro údržbu	400.0600.028	Schraube, Zyl. DIN 912	400	0,06%	96,07%	C
Náhradní díly pro údržbu	400.0600.855	Schraube, Zyl. DIN 912	400	0,06%	96,14%	C

údržbu						
Náhradní díly pro údržbu	400.9003.662	ŠROUB IMBUS M 10 x 22	400	0,06%	96,20%	C
Náhradní díly pro údržbu	400.9009.644	Těsnění grafit. Spiratem 2	400	0,06%	96,26%	C
Náhradní díly pro údržbu	400.9009.643	Těsnění grafitové	400	0,06%	96,32%	C
Náhradní díly pro údržbu	400.9009.581	Talíř přítlačný	322	0,05%	96,37%	C
Náhradní díly pro údržbu	400.9010.379	Trubice stoupací D105/d70	316	0,05%	96,42%	C
Náhradní díly pro údržbu	810.0400.296	Lager, Rillenkugel	300	0,05%	96,47%	C
Náhradní díly pro údržbu	400.9007.739	Prstýnek konický SBKE 2930	300	0,05%	96,51%	C
Náhradní díly pro údržbu	400.0700.005	Schleifpapier KK114F	300	0,05%	96,56%	C
Náhradní díly pro údržbu	400.0600.084	Schraube, Zyl. DIN 912	300	0,05%	96,61%	C
Náhradní díly pro údržbu	400.0600.301	Schraube, Zyl. DIN 912	300	0,05%	96,65%	C
Náhradní díly pro údržbu	400.0600.325	Schraube, Zyl. DIN 912	300	0,05%	96,70%	C
Náhradní díly pro údržbu	400.0600.137	Schraube, Ring DIN 580	285	0,04%	96,74%	C
Náhradní díly pro údržbu	810.1121.537	Big Bag III	250	0,04%	96,78%	C
Náhradní díly pro údržbu	810.0714.760	Dichtsatz	250	0,04%	96,82%	C
Náhradní díly pro údržbu	810.0102.040	SCHLAUCH, RINGWELL	245	0,04%	96,86%	C
Náhradní díly pro údržbu	400.9011.322	Vak velkoobjemový Big Bags	233	0,04%	96,90%	C
Náhradní díly pro údržbu	810.0714.848	Packung, Nadel	220	0,03%	96,93%	C
Náhradní díly pro údržbu	400.0600.087	Schraube, Skt. DIN 933	210	0,03%	96,96%	C
Náhradní díly pro údržbu	400.9011.052	Ložisko kluzné	200	0,03%	96,99%	C
Náhradní díly pro údržbu	810.1723.096	Walze	200	0,03%	97,02%	C
Náhradní díly pro údržbu	810.0004.210	Beutel, Filter	200	0,03%	97,06%	C
Náhradní díly pro údržbu	810.0714.775	Duese, Mat.	200	0,03%	97,09%	C
Náhradní díly pro údržbu	400.0602.019	Scheibe, Unterleg DIN 125	200	0,03%	97,12%	C
Náhradní díly pro údržbu	831.1926.006	Schleifer, Faecher KORN 80	200	0,03%	97,15%	C
Náhradní díly pro údržbu	400.0700.011	Schleifpapier ALF632	200	0,03%	97,18%	C
Náhradní díly pro údržbu	400.0600.745	Schraube, Senk DIN 7991	200	0,03%	97,21%	C
Náhradní díly pro údržbu	400.0600.703	Schraube, Skt. DIN 931	200	0,03%	97,24%	C
Náhradní díly pro údržbu	400.0600.003	Schraube, Skt. DIN 933	200	0,03%	97,27%	C
Náhradní díly pro údržbu	400.0600.139	Schraube, Skt. DIN 933	200	0,03%	97,30%	C

Náhradní díly pro údržbu	400.0600.152	Schraube, Skt. DIN 933	200	0,03%	97,33%	C
Náhradní díly pro údržbu	400.0600.162	Schraube, Skt. DIN 933	200	0,03%	97,37%	C
Náhradní díly pro údržbu	400.0600.164	Schraube, Skt. DIN 933	200	0,03%	97,40%	C
Náhradní díly pro údržbu	400.0600.171	Schraube, Skt. DIN 933	200	0,03%	97,43%	C
Náhradní díly pro údržbu	400.0600.172	Schraube, Skt. DIN 933	200	0,03%	97,46%	C
Náhradní díly pro údržbu	400.0600.704	Schraube, Skt. DIN 933	200	0,03%	97,49%	C
Náhradní díly pro údržbu	400.0600.092	Schraube, Zyl. DIN 912	200	0,03%	97,52%	C
Náhradní díly pro údržbu	400.0600.391	Schraube, Zyl. DIN 912	200	0,03%	97,55%	C
Náhradní díly pro údržbu	400.0609.019	STECKER, FEDER	200	0,03%	97,58%	C
Náhradní díly pro údržbu	400.9003.021	Šroub 6KT 6×70	200	0,03%	97,61%	C
Náhradní díly pro údržbu	400.9007.111	Tělísko brous. válc.4x10-3	200	0,03%	97,64%	C
Náhradní díly pro údržbu	810.0700.003	Pistole, Ausbl m.Nippel	181	0,03%	97,67%	C
Náhradní díly pro údržbu	810.0714.755	Schlauch f. Pumpe DDF20-40	176	0,03%	97,70%	C
Náhradní díly pro údržbu	400.0703.147	Schleiffinger	176	0,03%	97,73%	C
Náhradní díly pro údržbu	400.0402.008	Dichtschnur	175	0,03%	97,75%	C
Náhradní díly pro údržbu	810.0105.015	Schelle, Schlauch Band 9	170	0,03%	97,78%	C
Náhradní díly pro údržbu	810.0714.829	Materialnadel 1,0mm Wagner	154	0,02%	97,80%	C
Náhradní díly pro údržbu	400.9010.821	Hadice z plastu	150	0,02%	97,83%	C
Náhradní díly pro údržbu	810.0009.063	Magnet, Halte	150	0,02%	97,85%	C
Náhradní díly pro údržbu	810.0200.636	Riemen Volta RLC -6 245mm	150	0,02%	97,87%	C
Náhradní díly pro údržbu	810.0105.001	Schelle, Schlauch	150	0,02%	97,90%	C
Náhradní díly pro údržbu	810.3800.004	Schraube, Befestigungs	150	0,02%	97,92%	C
Náhradní díly pro údržbu	400.9009.906	Vsuvka 10320 5003	150	0,02%	97,94%	C
Náhradní díly pro údržbu	400.9011.053	Ložisko kluzné	140	0,02%	97,97%	C
Náhradní díly pro údržbu	810.1926.298	Rohr	140	0,02%	97,99%	C
Náhradní díly pro údržbu	400.9011.089	Tryska vzduchová WindJet	140	0,02%	98,01%	C
Náhradní díly pro údržbu	400.9010.563	Náustek Push-Lok přímý	136	0,02%	98,03%	C
Náhradní díly pro údržbu	400.9010.924	Filtr motorový olejový	135	0,02%	98,05%	C
Náhradní díly pro údržbu	400.9011.095	Ložisko kluzné -pouzdro	134	0,02%	98,07%	C
Náhradní díly pro údržbu	400.9011.442	Ložisko kluzné - pouzdro	130	0,02%	98,09%	C

údržbu						
Náhradní díly pro údržbu	400.9010.703	Prodloužení ofuk.pistole	130	0,02%	98,11%	C
Náhradní díly pro údržbu	400.9001.938	Zátka 1/2" - pozink.	130	0,02%	98,13%	C
Náhradní díly pro údržbu	400.9010.440	Manžeta pro vzduch	125	0,02%	98,15%	C
Náhradní díly pro údržbu	810.1926.297	Rohr	120	0,02%	98,17%	C
Náhradní díly pro údržbu	400.9006.430	Podložka HOOKIT PAD 5"	120	0,02%	98,19%	C
Náhradní díly pro údržbu	400.9011.395	Těsnění pro pyrometr	120	0,02%	98,21%	C
Náhradní díly pro údržbu	400.1000.006	ROHR, SCHUTZ,SILICIUM-CARB	111	0,02%	98,22%	C
Náhradní díly pro údržbu	400.9003.043	Nátrubek hadicový 9mm	105	0,02%	98,24%	C
Náhradní díly pro údržbu	400.9010.822	Unašeč BO 6-18-3	102	0,02%	98,26%	C
Náhradní díly pro údržbu	810.0400.210	Lager, Rillenkugel	100	0,02%	98,27%	C
Náhradní díly pro údržbu	400.9009.632	Ložisko GE 17 ES-2RS	100	0,02%	98,29%	C
Náhradní díly pro údržbu	400.9011.534	O-kroužek pr.32x3,5	100	0,02%	98,30%	C
Náhradní díly pro údržbu	810.0102.082	Schlauch, Gewebe 99106970	100	0,02%	98,32%	C
Náhradní díly pro údržbu	810.0102.083	SCHLAUCH, KUNSTTOFF PVC	100	0,02%	98,33%	C
Náhradní díly pro údržbu	400.9009.771	Vsuvka s vněj. záv.G1/2"	100	0,02%	98,35%	C
Náhradní díly pro údržbu	400.9005.101	Kolík válcový 12*50	100	0,02%	98,37%	C
Náhradní díly pro údržbu	400.0608.036	Mutter, Skt. DIN 934	100	0,02%	98,38%	C
Náhradní díly pro údržbu	400.0600.553	Schraube, Senk DIN 7991	100	0,02%	98,40%	C
Náhradní díly pro údržbu	400.0600.158	Schraube, Skt. DIN 933	100	0,02%	98,41%	C
Náhradní díly pro údržbu	400.0600.021	Schraube, Zyl. DIN 912	100	0,02%	98,43%	C
Náhradní díly pro údržbu	400.0600.098	Schraube, Zyl. DIN 912	100	0,02%	98,44%	C
Náhradní díly pro údržbu	400.0600.101	Schraube, Zyl. DIN 912	100	0,02%	98,46%	C
Náhradní díly pro údržbu	400.0600.520	Schraube, Zyl. DIN 912	100	0,02%	98,47%	C
Náhradní díly pro údržbu	400.9011.166	Šroub lícovaný s válc.hlav	100	0,02%	98,49%	C
Náhradní díly pro údržbu	400.9010.015	Těsnění pod termočlánek	100	0,02%	98,51%	C
Náhradní díly pro údržbu	400.9010.402	X-kroužek NB 70 B2 20	100	0,02%	98,52%	C
Náhradní díly pro údržbu	400.0600.758	Schraube, Zyl. DIN 912	98	0,02%	98,54%	C
Náhradní díly pro údržbu	400.9010.111	Tkanina filtrační	96	0,01%	98,55%	C
Náhradní díly pro údržbu	400.0600.079	Schraube, Ring DIN 580	95	0,01%	98,57%	C



Náhradní díly pro údržbu	400.0600.106	Schraube, Skt. DIN 933	95	0,01%	98,58%	C
Náhradní díly pro údržbu	810.0108.067	Nippel, Doppel Nr.23	93	0,01%	98,59%	C
Náhradní díly pro údržbu	400.9010.442	Trubka svař.závit.běžná	90	0,01%	98,61%	C
Náhradní díly pro údržbu	831.1701.003	Schraube, Klemm N 0057530	90	0,01%	98,62%	C
Náhradní díly pro údržbu	830.2003.033	Schalldaempfer 1042399	90	0,01%	98,64%	C
Náhradní díly pro údržbu	400.9006.278	Filtr převodovky	88	0,01%	98,65%	C
Náhradní díly pro údržbu	810.0501.305	Welle, Endgewinde	85	0,01%	98,66%	C
Náhradní díly pro údržbu	810.0025.030	Duese, Flachstrahl 104161	84	0,01%	98,68%	C
Náhradní díly pro údržbu	400.0612.011	Schelle, Schlauch Band 9	83	0,01%	98,69%	C
Náhradní díly pro údržbu	400.9010.272	Kroužek opěrný 78/71-30/30	81	0,01%	98,70%	C
Náhradní díly pro údržbu	400.9011.428	Kroužek stír.těs. 359749	80	0,01%	98,71%	C
Náhradní díly pro údržbu	400.9010.675	Ložisko kluzné-pouzdro	80	0,01%	98,73%	C
Náhradní díly pro údržbu	830.2003.034	Schalldaempfer 96061659	80	0,01%	98,74%	C
Náhradní díly pro údržbu	400.9001.073	Vsuvka 1/4" vnější závit	79	0,01%	98,75%	C
Náhradní díly pro údržbu	810.0714.859	Duese, Fang	79	0,01%	98,76%	C
Náhradní díly pro údržbu	810.0714.754	Stueck, Y Nr.3304454	77	0,01%	98,78%	C
Náhradní díly pro údržbu	810.0200.637	Riemen Volta RLC -6 435mm	75	0,01%	98,79%	C
Náhradní díly pro údržbu	810.0400.041	Lager, Kugel gesondert	73	0,01%	98,80%	C
Náhradní díly pro údržbu	810.0105.036	Schelle, Schlauch Band 9	72	0,01%	98,81%	C
Náhradní díly pro údržbu	103.0205.003	Rostloeser	72	0,01%	98,82%	C
Náhradní díly pro údržbu	400.9001.545	Koleno 1/2" černé 90°	70	0,01%	98,83%	C
Náhradní díly pro údržbu	400.9007.177	Thermoelement Typ K	70	0,01%	98,84%	C
Náhradní díly pro údržbu	810.0025.029	Duese, Flachstrahl 103329	68	0,01%	98,85%	C
Náhradní díly pro údržbu	400.0600.373	Schraube, Skt. DIN 931	68	0,01%	98,86%	C
Náhradní díly pro údržbu	810.1225.046	Keil, Blockier.	67	0,01%	98,87%	C
Náhradní díly pro údržbu	400.9010.923	Filtr naftový	64	0,01%	98,88%	C
Náhradní díly pro údržbu	400.1001.016	Platte 6924602074095207	64	0,01%	98,89%	C
Náhradní díly pro údržbu	400.9003.716	Počítadlo ruční 710-5216	63	0,01%	98,90%	C
Náhradní díly pro údržbu	400.0612.016	Schelle, Schlauch Band 9	62	0,01%	98,91%	C
Náhradní díly pro	810.0714.772	Dichtung, Kolb	60	0,01%	98,92%	C

údržbu						
Náhradní díly pro údržbu	810.0004.422	Filterelement 2U501023400	60	0,01%	98,93%	C
Náhradní díly pro údržbu	400.9010.099	Podložka brousící 3M	60	0,01%	98,94%	C
Náhradní díly pro údržbu	400.9010.494	Segment na desky bočnice	60	0,01%	98,95%	C
Náhradní díly pro údržbu	810.0004.119	Filterelement	59	0,01%	98,96%	C
Náhradní díly pro údržbu	400.1001.057	Rohr, Graphit	57	0,01%	98,97%	C
Náhradní díly pro údržbu	400.1000.066	Rohr, Pyrom.-Schutz 800mm	57	0,01%	98,98%	C
Náhradní díly pro údržbu	400.9010.026	Šňůra těsnící Pyrotem 50I	57	0,01%	98,99%	C
Náhradní díly pro údržbu	400.9004.149	Deska bočnic licího stroje	56	0,01%	98,99%	C
Náhradní díly pro údržbu	400.9009.742	Kolečko s gumovou obručí-	56	0,01%	99,00%	C
Náhradní díly pro údržbu	400.1001.004	Schaft, Graphit 0212996	56	0,01%	99,01%	C
Náhradní díly pro údržbu	400.9010.846	Kroužek opěrný	55	0,01%	99,02%	C
Náhradní díly pro údržbu	810.0111.012	Filterelement	54	0,01%	99,03%	C
Náhradní díly pro údržbu	400.0703.436	Schleifvlies rot NRL005	53	0,01%	99,04%	C
Náhradní díly pro údržbu	810.0105.077	Schelle, Schlauch E496154	52	0,01%	99,05%	C
Náhradní díly pro údržbu	810.0025.032	Duese, Flachstrahl 103642	52	0,01%	99,05%	C
Náhradní díly pro údržbu	400.9009.900	Vsuvka 1/4" hadic. 6,5 mm	51	0,01%	99,06%	C
Náhradní díly pro údržbu	400.9010.789	Hadice Push-Lok DN 06/šedá	50	0,01%	99,07%	C
Náhradní díly pro údržbu	400.9010.727	Vložka závitová pro	50	0,01%	99,08%	C
Náhradní díly pro údržbu	810.0105.126	Adapter (Muffe) R 1/2	50	0,01%	99,08%	C
Náhradní díly pro údržbu	810.0007.001	Anzeige, Verschmutzungs	50	0,01%	99,09%	C
Náhradní díly pro údržbu	400.0402.012	Dichtschn.6924602071095110	50	0,01%	99,10%	C
Náhradní díly pro údržbu	400.9010.194	Kroužek pojistný 25x1,2	50	0,01%	99,11%	C
Náhradní díly pro údržbu	400.0608.044	Mutter, Hut DIN 1587	50	0,01%	99,12%	C
Náhradní díly pro údržbu	400.0608.060	Mutter, Skt, DIN 985	50	0,01%	99,12%	C
Náhradní díly pro údržbu	400.0608.049	Mutter, Skt. DIN 934	50	0,01%	99,13%	C
Náhradní díly pro údržbu	400.0600.700	Schraube, SKt. DIN 931	50	0,01%	99,14%	C
Náhradní díly pro údržbu	400.0600.352	Schraube, Skt. DIN 933	50	0,01%	99,15%	C
Náhradní díly pro údržbu	400.0600.328	Schraube, Zyl. DIN 912	50	0,01%	99,15%	C
Náhradní díly pro údržbu	400.0600.384	Schraube, Zyl. DIN 912	50	0,01%	99,16%	C



Náhradní díly pro údržbu	400.0600.710	Schraube, Zyl. DIN 912	50	0,01%	99,17%	C
Náhradní díly pro údržbu	400.0600.898	Schraube, Zyl. DIN 912	50	0,01%	99,18%	C
Náhradní díly pro údržbu	810.1722.225	Rohr, Mess 85025P012244	46	0,01%	99,18%	C
Náhradní díly pro údržbu	810.0400.359	Lager, Rillenkugel 18605	45	0,01%	99,19%	C
Náhradní díly pro údržbu	810.0714.761	Dichtsatz	45	0,01%	99,20%	C
Náhradní díly pro údržbu	400.0600.420	Schraube, Zyl. DIN 912	45	0,01%	99,21%	C
Náhradní díly pro údržbu	810.0400.182	Lager, Rillenkugel	44	0,01%	99,21%	C
Náhradní díly pro údržbu	810.0714.146	SCHLAUCH	44	0,01%	99,22%	C
Náhradní díly pro údržbu	810.1722.172	Leiste, Guss 30000050	40	0,01%	99,23%	C
Náhradní díly pro údržbu	810.0700.311	PISTOLE, FARBSPRITZ	40	0,01%	99,23%	C
Náhradní díly pro údržbu	810.0102.069	SCHLAUCH, RINGWELL	40	0,01%	99,24%	C
Náhradní díly pro údržbu	810.1722.866	Tuer, Glas	40	0,01%	99,24%	C
Náhradní díly pro údržbu	400.9004.049	Ložisko 6202 2RS	40	0,01%	99,25%	C
Náhradní díly pro údržbu	400.9010.128	Pytel filtrační	39	0,01%	99,26%	C
Náhradní díly pro údržbu	810.1723.146	Stange, Fuehrungs	36	0,01%	99,26%	C
Náhradní díly pro údržbu	810.0005.270	Zuschnitt, Filter	36	0,01%	99,27%	C
Náhradní díly pro údržbu	810.1908.119	Anschlag HZ	36	0,01%	99,27%	C
Náhradní díly pro údržbu	831.1815.837	Aufnahme, Grund 245012	36	0,01%	99,28%	C
Náhradní díly pro údržbu	400.9010.043	Filtr hydraulický	36	0,01%	99,28%	C
Náhradní díly pro údržbu	400.9002.366	Šroubení hadicové 1"	36	0,01%	99,29%	C
Náhradní díly pro údržbu	810.1225.037	Huelse, Kuehlmittel	32	0,00%	99,29%	C
Náhradní díly pro údržbu	400.9009.843	Řemen klínový SPB 2020	32	0,00%	99,30%	C
Náhradní díly pro údržbu	810.0117.016	Ventil, Rueckschlag	31	0,00%	99,30%	C
Náhradní díly pro údržbu	400.1803.067	KLINGE, ERSATZ 9 MM	31	0,00%	99,31%	C
Náhradní díly pro údržbu	400.1000.052	Rohr, Schutz 900mm	31	0,00%	99,31%	C
Náhradní díly pro údržbu	400.9009.716	Kleština 001974431 M	30	0,00%	99,32%	C
Náhradní díly pro údržbu	810.0400.013	Lager, Gleit KU 2020 B10	30	0,00%	99,32%	C
Náhradní díly pro údržbu	810.0400.208	Lager, Rillenkugel	30	0,00%	99,33%	C
Náhradní díly pro údržbu	400.9001.690	Ložisko 6205 2 RSR	30	0,00%	99,33%	C
Náhradní díly pro	400.9011.006	Ložisko kluzné -pouzdro	30	0,00%	99,34%	C

údržbu						
Náhradní díly pro údržbu	400.9010.869	Ložisko kluzné-pouzdro	30	0,00%	99,34%	C
Náhradní díly pro údržbu	400.9011.501	Ložisko kluzné-pouzdro	30	0,00%	99,35%	C
Náhradní díly pro údržbu	400.9010.790	Náustek Push-Lok M12x1,5	30	0,00%	99,35%	C
Náhradní díly pro údržbu	400.9010.791	Náustek Push-Lok úhlový	30	0,00%	99,36%	C
Náhradní díly pro údržbu	400.9010.172	Návlek na válečky Volta SI	30	0,00%	99,36%	C
Náhradní díly pro údržbu	810.0500.359	Rad, Ketten	30	0,00%	99,37%	C
Náhradní díly pro údržbu	810.1704.004	Reparatursatz	30	0,00%	99,37%	C
Náhradní díly pro údržbu	810.3700.027	Ring, O 74617	30	0,00%	99,37%	C
Náhradní díly pro údržbu	400.9003.047	Rychlospojka se šroub.3/8"	30	0,00%	99,38%	C
Náhradní díly pro údržbu	810.0102.044	SCHLAUCH, RINGWELL	30	0,00%	99,38%	C
Náhradní díly pro údržbu	400.1000.054	Anschluss, TSR	30	0,00%	99,39%	C
Náhradní díly pro údržbu	810.1705.013	Bolzen 5093111	30	0,00%	99,39%	C
Náhradní díly pro údržbu	400.9010.144	Sada těsnění pístnice	30	0,00%	99,40%	C
Náhradní díly pro údržbu	400.0600.138	Schraube, Skt. DIN 931	30	0,00%	99,40%	C
Náhradní díly pro údržbu	400.9009.096	Šroub 6hr s celým závitem	30	0,00%	99,41%	C
Náhradní díly pro údržbu	810.0105.066	KLEMME, SCHLAUCH-, SCHR.	29	0,00%	99,41%	C
Náhradní díly pro údržbu	810.0400.220	LAGER, RILLENKUGEL	29	0,00%	99,42%	C
Náhradní díly pro údržbu	810.0106.040	Manometer 0- 16BAR	29	0,00%	99,42%	C
Náhradní díly pro údržbu	400.9004.151	Kohout 3/4 k sudům	29	0,00%	99,42%	C
Náhradní díly pro údržbu	400.1001.112	Alu-Swirler E 1513	28	0,00%	99,43%	C
Náhradní díly pro údržbu	400.9003.131	Redukce 3/8"-1/2"	28	0,00%	99,43%	C
Náhradní díly pro údržbu	400.9001.576	Kohout kulový 3/4"	27	0,00%	99,44%	C
Náhradní díly pro údržbu	810.0500.354	Rolle 516918	25	0,00%	99,44%	C
Náhradní díly pro údržbu	400.9010.024	Profil kruhový RS	25	0,00%	99,45%	C
Náhradní díly pro údržbu	400.0600.242	Schraube, Skt. DIN 933	25	0,00%	99,45%	C
Náhradní díly pro údržbu	400.0600.200	Schraube, Skt. DIN 931	25	0,00%	99,45%	C
Náhradní díly pro údržbu	400.0600.578	Schraube, Skt. DIN 931	25	0,00%	99,46%	C
Náhradní díly pro údržbu	400.9011.340	Vlákno těsnící Loctite 55	25	0,00%	99,46%	C
Náhradní díly pro údržbu	400.9011.297	Sáček do vysavače	24	0,00%	99,46%	C

Náhradní díly pro údržbu	400.9001.482	Redukce závitová 3/4"x1/2"	24	0,00%	99,47%	C
Náhradní díly pro údržbu	103.0000.414	Make-Up f. Domino A420i	23	0,00%	99,47%	C
Náhradní díly pro údržbu	400.9007.531	Podložka FINISHING PAD	23	0,00%	99,48%	C
Náhradní díly pro údržbu	810.1705.006	BOLZEN, ZUG	22	0,00%	99,48%	C
Náhradní díly pro údržbu	400.9002.196	Redukce 1x1/2" pozink.	22	0,00%	99,48%	C
Náhradní díly pro údržbu	400.9003.338	Redukce 3/4"-1/2" pozink	22	0,00%	99,49%	C
Náhradní díly pro údržbu	400.9009.779	T-kus, mosaz 1/2"	22	0,00%	99,49%	C
Náhradní díly pro údržbu	400.9010.482	Ventil rychloodvětrávací	22	0,00%	99,49%	C
Náhradní díly pro údržbu	400.0600.818	Schraube, Skt. DIN 931	21	0,00%	99,50%	C
Náhradní díly pro údržbu	400.9011.351	Kolo pojezdové KZB 200.2	20	0,00%	99,50%	C
Náhradní díly pro údržbu	400.9011.441	Kolo pro přístroje s cel.	20	0,00%	99,50%	C
Náhradní díly pro údržbu	400.9011.440	Kolo se standardními	20	0,00%	99,51%	C
Náhradní díly pro údržbu	400.9010.676	Ložisko kluzné-pouzdro	20	0,00%	99,51%	C
Náhradní díly pro údržbu	810.1400.084	Nippel, Steck	20	0,00%	99,51%	C
Náhradní díly pro údržbu	400.9010.938	Nosič vřetene dopravníku	20	0,00%	99,51%	C
Náhradní díly pro údržbu	810.0004.056	RING, O 32763	20	0,00%	99,52%	C
Náhradní díly pro údržbu	810.0500.303	Rolle A15 IGM 516921	20	0,00%	99,52%	C
Náhradní díly pro údržbu	810.1905.026	Scheibe 104472	20	0,00%	99,52%	C
Náhradní díly pro údržbu	400.9010.833	Těsnění bajonet GK PLUS	20	0,00%	99,53%	C
Náhradní díly pro údržbu	400.9010.867	Tryska čep č.2	20	0,00%	99,53%	C
Náhradní díly pro údržbu	400.9010.868	Tryska čep č.3	20	0,00%	99,53%	C
Náhradní díly pro údržbu	810.0105.397	Verschraubung	20	0,00%	99,54%	C
Náhradní díly pro údržbu	810.0003.024	Abstreifer	20	0,00%	99,54%	C
Náhradní díly pro údržbu	400.1703.187	Abstreifer 41962	20	0,00%	99,54%	C
Náhradní díly pro údržbu	400.2000.001	BRENNERGLOCKE	20	0,00%	99,55%	C
Náhradní díly pro údržbu	810.3700.017	Dichtung, Stangen 1699611	20	0,00%	99,55%	C
Náhradní díly pro údržbu	400.9008.916	Filtr hydrauliky D 516975	20	0,00%	99,55%	C
Náhradní díly pro údržbu	830.2605.121	Geber, Drehzahl	20	0,00%	99,55%	C
Náhradní díly pro údržbu	400.9008.434	Plátek DCMT 11 T 308E-UR;	20	0,00%	99,56%	C
Náhradní díly pro	400.9010.435	Rameno zdvihací	20	0,00%	99,56%	C

údržbu						
Náhradní díly pro údržbu	400.9010.436	Rameno zdvihadací H	20	0,00%	99,56%	C
Náhradní díly pro údržbu	400.0600.257	Schraube, Skt. DIN 933	20	0,00%	99,57%	C
Náhradní díly pro údržbu	400.0600.636	Schraube, Zyl. DIN 912	20	0,00%	99,57%	C
Náhradní díly pro údržbu	400.9004.880	Těsnění RK2AHL0132 - sada	20	0,00%	99,57%	C
Náhradní díly pro údržbu	400.9010.883	Vložka keramická AL 140	20	0,00%	99,58%	C
Náhradní díly pro údržbu	830.2605.041	Ring, O	20	0,00%	99,58%	C
Náhradní díly pro údržbu	830.2605.119	Ring, O	20	0,00%	99,58%	C
Náhradní díly pro údržbu	810.0111.009	PATRONE, FILTER PSB001121	19	0,00%	99,59%	C
Náhradní díly pro údržbu	400.9011.113	Těsnění tyče AS05-12-FPM	19	0,00%	99,59%	C
Náhradní díly pro údržbu	400.9010.432	Akumulátor tlaku 0,75L	19	0,00%	99,59%	C
Náhradní díly pro údržbu	400.9010.276	Filtr hydraulický	19	0,00%	99,59%	C
Náhradní díly pro údržbu	400.9001.808	Kohout 1/2" k sudům	19	0,00%	99,60%	C
Náhradní díly pro údržbu	400.9009.246	Výfukové potrubí 30/34	19	0,00%	99,60%	C
Náhradní díly pro údržbu	810.0714.759	Halter, Elektroden	18	0,00%	99,60%	C
Náhradní díly pro údržbu	400.9010.778	Kolečko pod vidlici el.v.	18	0,00%	99,61%	C
Náhradní díly pro údržbu	400.9010.779	Ložisko balanč.kolečka	18	0,00%	99,61%	C
Náhradní díly pro údržbu	400.9011.475	Ložisko kluzné KU 1012	18	0,00%	99,61%	C
Náhradní díly pro údržbu	400.9010.986	Ložisko kuličkové	18	0,00%	99,61%	C
Náhradní díly pro údržbu	400.9010.370	Ložisko kuličkové	18	0,00%	99,62%	C
Náhradní díly pro údržbu	810.0003.003	Ring,Nut	17	0,00%	99,62%	C
Náhradní díly pro údržbu	810.0008.013	Dichtung, Kolbenst.	17	0,00%	99,62%	C
Náhradní díly pro údržbu	400.9009.873	Filtr olejový A 333220	17	0,00%	99,62%	C
Náhradní díly pro údržbu	400.9007.347	Filtr vzduch.D25S-3	17	0,00%	99,63%	C
Náhradní díly pro údržbu	400.9009.985	Passfeder 08x07x20 A	17	0,00%	99,63%	C
Náhradní díly pro údržbu	400.9010.219	Příruba stoupací trubice-	17	0,00%	99,63%	C
Náhradní díly pro údržbu	400.1001.328	Schaft, FDU-Gasket 105	17	0,00%	99,64%	C
Náhradní díly pro údržbu	400.9010.381	Trubice stoupací krátká	17	0,00%	99,64%	C
Náhradní díly pro údržbu	810.0004.632	Patrone, Filter 96071729	16	0,00%	99,64%	C
Náhradní díly pro údržbu	810.1905.022	Stift, Mitnehmer 102468	16	0,00%	99,64%	C

Náhradní díly pro údržbu	810.2400.123	Einsatz, Filter 162674	16	0,00%	99,65%	C
Náhradní díly pro údržbu	400.9007.348	Filtr vzduch.D25S-3	16	0,00%	99,65%	C
Náhradní díly pro údržbu	810.1922.047	Flansch, Schwenk 174392	16	0,00%	99,65%	C
Náhradní díly pro údržbu	400.9001.574	Kohout kulový 1" s pákou	16	0,00%	99,65%	C
Náhradní díly pro údržbu	830.2003.047	Schalldaempfer Sinterbr.	16	0,00%	99,66%	C
Náhradní díly pro údržbu	400.9010.828	Hadice tlaková k tryskači	15	0,00%	99,66%	C
Náhradní díly pro údržbu	400.9010.734	Klíč ke spínací skříňce	15	0,00%	99,66%	C
Náhradní díly pro údržbu	810.0400.259	Lager, Rillenkugel	15	0,00%	99,66%	C
Náhradní díly pro údržbu	810.0002.018	SCHLAUCH, HYDR. 1837088	15	0,00%	99,66%	C
Náhradní díly pro údržbu	400.9010.721	Tyč závitová trapézová	15	0,00%	99,67%	C
Náhradní díly pro údržbu	400.9009.070	Kolo pojezdové KB 200	15	0,00%	99,67%	C
Náhradní díly pro údržbu	400.9011.229	Pouzdro závitové upínacího	15	0,00%	99,67%	C
Náhradní díly pro údržbu	400.9010.141	Sada těsnění tělesa válce	15	0,00%	99,67%	C
Náhradní díly pro údržbu	810.0008.060	Kolbenstange kpl.m.Kolben	14	0,00%	99,68%	C
Náhradní díly pro údržbu	810.1422.022	Nippel, Steck	14	0,00%	99,68%	C
Náhradní díly pro údržbu	810.0200.126	Riemen, Keil 5VX952	14	0,00%	99,68%	C
Náhradní díly pro údržbu	810.1723.147	Stange, Fuehrungs	14	0,00%	99,68%	C
Náhradní díly pro údržbu	400.9011.197	Filtr motorový A433 754	14	0,00%	99,68%	C
Náhradní díly pro údržbu	400.9001.578	Kohout kulový DVGW 1/2"	14	0,00%	99,69%	C
Náhradní díly pro údržbu	400.9001.180	Koleno 3/4"	14	0,00%	99,69%	C
Náhradní díly pro údržbu	400.9010.035	Kroužek pro dorazy bočnic	14	0,00%	99,69%	C
Náhradní díly pro údržbu	400.9010.187	Ložisko 62062RS	14	0,00%	99,69%	C
Náhradní díly pro údržbu	400.9010.127	Ložisko s domečkem	14	0,00%	99,70%	C
Náhradní díly pro údržbu	400.9004.454	Plášť válce826J2HRS14M200	14	0,00%	99,70%	C
Náhradní díly pro údržbu	400.9009.803	Vsuvka dvojité-dvojnipl	14	0,00%	99,70%	C
Náhradní díly pro údržbu	400.9006.431	Multiflex SIB UFN v roli	13	0,00%	99,70%	C
Náhradní díly pro údržbu	400.1001.162	Rohr, Steig	13	0,00%	99,70%	C
Náhradní díly pro údržbu	103.0000.415	Tinte f. Domino A420i gelb	13	0,00%	99,71%	C
Náhradní díly pro údržbu	400.9001.204	Ucpávka 1/2" s vnitř. 6hr	13	0,00%	99,71%	C
Náhradní díly pro údržbu	400.9001.080	Vsuvka 3/4" - dvojnipl Zn	13	0,00%	99,71%	C

údržbu						
Náhradní díly pro údržbu	810.1500.038	Hahn, Kugel NW 20 949586	12	0,00%	99,71%	C
Náhradní díly pro údržbu	810.0700.033	PISTOLE, ABSTRAHL	12	0,00%	99,71%	C
Náhradní díly pro údržbu	810.3700.030	Regler, Durchfluss 2956691	12	0,00%	99,72%	C
Náhradní díly pro údržbu	810.1905.027	Rohr 104473	12	0,00%	99,72%	C
Náhradní díly pro údržbu	810.1722.138	Scheibe, Synchron 5134155	12	0,00%	99,72%	C
Náhradní díly pro údržbu	810.0105.011	Tuelle, Gewinde	12	0,00%	99,72%	C
Náhradní díly pro údržbu	810.0007.357	VENTIL, HYDRAULIK 1534032	12	0,00%	99,72%	C
Náhradní díly pro údržbu	400.9005.964	Filtr olej. 65.05510-5021	12	0,00%	99,73%	C
Náhradní díly pro údržbu	400.9010.419	Kolečka přední řídicí	12	0,00%	99,73%	C
Náhradní díly pro údržbu	400.9001.652	Koleno 1/2" pozink	12	0,00%	99,73%	C
Náhradní díly pro údržbu	400.9009.713	Ložisko jehlové INA	12	0,00%	99,73%	C
Náhradní díly pro údržbu	400.9005.729	Nátrubek pozink. 1/2"č.270	12	0,00%	99,73%	C
Náhradní díly pro údržbu	400.9007.844	O-kroužek 130 x 2,5	12	0,00%	99,73%	C
Náhradní díly pro údržbu	400.9010.547	Plst role TTN	12	0,00%	99,74%	C
Náhradní díly pro údržbu	400.9010.407	Podložka Rolocpad 3"	12	0,00%	99,74%	C
Náhradní díly pro údržbu	400.0600.337	Schraube, Skt. DIN 931	12	0,00%	99,74%	C
Náhradní díly pro údržbu	400.9010.097	Šroub imbus 16x130	12	0,00%	99,74%	C
Náhradní díly pro údržbu	400.9010.303	Válec pneumatický Origa	12	0,00%	99,74%	C
Náhradní díly pro údržbu	830.2003.042	Schalldaempfer Sinterbr.	12	0,00%	99,75%	C
Náhradní díly pro údržbu	400.9010.752	Klíč ke spínací skříňce	11	0,00%	99,75%	C
Náhradní díly pro údržbu	400.9010.782	Kolečko balanční voz.MS12	11	0,00%	99,75%	C
Náhradní díly pro údržbu	400.9011.005	Ložisko Y kuličkové	11	0,00%	99,75%	C
Náhradní díly pro údržbu	810.0900.149	Pumpe, Zahnrad 2512988	11	0,00%	99,75%	C
Náhradní díly pro údržbu	810.0200.146	Riemen, Zahn 5093119	11	0,00%	99,75%	C
Náhradní díly pro údržbu	810.0007.360	Ventil, Druckbegr. 8854	11	0,00%	99,76%	C
Náhradní díly pro údržbu	810.0107.219	Ventil, Hochleist. 1,2Bar	11	0,00%	99,76%	C
Náhradní díly pro údržbu	810.1705.003	BOLZEN, ZUG	11	0,00%	99,76%	C
Náhradní díly pro údržbu	400.9002.577	Nátrubek hadicový 1" 42-25	11	0,00%	99,76%	C
Náhradní díly pro údržbu	810.1722.454	Kopf, Gabel 600049	10	0,00%	99,76%	C



Náhradní díly pro údržbu	810.0401.546	Lager	10	0,00%	99,76%	C
Náhradní díly pro údržbu	810.0400.345	Lager, Rill. 1550010600540	10	0,00%	99,77%	C
Náhradní díly pro údržbu	810.0400.175	LAGER, Rillenkugel	10	0,00%	99,77%	C
Náhradní díly pro údržbu	400.9010.371	Ložisko kuličkové	10	0,00%	99,77%	C
Náhradní díly pro údržbu	810.0106.004	Manomter, Glyz. 0-250 Bar	10	0,00%	99,77%	C
Náhradní díly pro údržbu	810.0108.090	Nippel, Doppel	10	0,00%	99,77%	C
Náhradní díly pro údržbu	810.0714.765	Patrone Nr. 3311150	10	0,00%	99,77%	C
Náhradní díly pro údržbu	810.0900.003	Pumpe, Hyd. 02-137206	10	0,00%	99,77%	C
Náhradní díly pro údržbu	810.0715.289	Reparatursatz	10	0,00%	99,78%	C
Náhradní díly pro údržbu	810.0003.002	Ring, Abstreif	10	0,00%	99,78%	C
Náhradní díly pro údržbu	810.0500.301	Rolle A15 IGM 516919	10	0,00%	99,78%	C
Náhradní díly pro údržbu	810.0500.302	Rolle A15 IGM 517158	10	0,00%	99,78%	C
Náhradní díly pro údržbu	810.0107.985	Ventil 534342	10	0,00%	99,78%	C
Náhradní díly pro údržbu	810.0005.271	Zuschnitt, Filter	10	0,00%	99,78%	C
Náhradní díly pro údržbu	830.3300.000	Auflage	10	0,00%	99,79%	C
Náhradní díly pro údržbu	810.1722.456	Bock, Lager 33890	10	0,00%	99,79%	C
Náhradní díly pro údržbu	400.9010.296	Destička DCMW 11T304 PDC-S	10	0,00%	99,79%	C
Náhradní díly pro údržbu	810.2000.059	Element, Kupplung	10	0,00%	99,79%	C
Náhradní díly pro údržbu	400.9011.215	Filtr palivový A453 975	10	0,00%	99,79%	C
Náhradní díly pro údržbu	810.0119.233	Flansch, Schwenk 174391	10	0,00%	99,79%	C
Náhradní díly pro údržbu	810.0119.563	Flansch, Schwenk 174405	10	0,00%	99,80%	C
Náhradní díly pro údržbu	810.1722.455	Flansch, Schwenk 2169185	10	0,00%	99,80%	C
Náhradní díly pro údržbu	400.9010.290	Motor	10	0,00%	99,80%	C
Náhradní díly pro údržbu	400.9007.432	Kopf, Polyurethan Pos.104	10	0,00%	99,80%	C
Náhradní díly pro údržbu	400.9008.824	Ložisko 6005 A 2RS	10	0,00%	99,80%	C
Náhradní díly pro údržbu	400.9004.816	Mufna mosaz-G 1/4"	10	0,00%	99,80%	C
Náhradní díly pro údržbu	400.9010.231	Opatřebitelné díly	10	0,00%	99,80%	C
Náhradní díly pro údržbu	400.9009.809	Pouzdro závitové upínacího	10	0,00%	99,81%	C
Náhradní díly pro údržbu	400.9003.337	Redukce 3/4"-1/2"pozink	10	0,00%	99,81%	C
Náhradní díly pro	400.9010.140	Sada těsnění pístnice	10	0,00%	99,81%	C



údržbu						
Náhradní díly pro údržbu	831.1926.004	Schleifer, Faecher KORN 80	10	0,00%	99,81%	C
Náhradní díly pro údržbu	400.9010.014	Sitz M040 PTFE	10	0,00%	99,81%	C
Náhradní díly pro údržbu	400.9003.987	Těsnící sada	10	0,00%	99,81%	C
Náhradní díly pro údržbu	400.9010.483	Ventil zpětný	10	0,00%	99,82%	C
Náhradní díly pro údržbu	400.9010.306	Vložka BL 160	10	0,00%	99,82%	C
Náhradní díly pro údržbu	400.9010.190	Vložka spojky Rotex 28	10	0,00%	99,82%	C
Náhradní díly pro údržbu	400.9009.904	Vsuvka 10320 5204	10	0,00%	99,82%	C
Náhradní díly pro údržbu	400.9003.188	Vývodka 3/8" k rychlospoj.	10	0,00%	99,82%	C
Náhradní díly pro údržbu	400.9010.126	Ložisko 6004 2Z/VA208 SKF	9	0,00%	99,82%	C
Náhradní díly pro údržbu	810.0106.017	MANOMETER, GLYZ. 0-10 BAR	9	0,00%	99,82%	C
Náhradní díly pro údržbu	810.1722.845	Scheibe, Messing 5090353	9	0,00%	99,83%	C
Náhradní díly pro údržbu	810.1908.147	Scheibe, Sicherungs M 16	9	0,00%	99,83%	C
Náhradní díly pro údržbu	810.1400.008	Stopfen Nr. 290	9	0,00%	99,83%	C
Náhradní díly pro údržbu	810.0107.593	Ventil, Magnet 163143	9	0,00%	99,83%	C
Náhradní díly pro údržbu	400.9010.670	Podložka Rolocpad 3"	9	0,00%	99,83%	C
Náhradní díly pro údržbu	400.9010.429	Řemen SPA 1082 Lw	9	0,00%	99,83%	C
Náhradní díly pro údržbu	810.1905.029	Huelse 102000	8	0,00%	99,83%	C
Náhradní díly pro údržbu	810.1905.023	Huelse 102469	8	0,00%	99,84%	C
Náhradní díly pro údržbu	810.0008.322	Kolben f. Zylinder	8	0,00%	99,84%	C
Náhradní díly pro údržbu	400.9010.951	Kolo hnací 580013479	8	0,00%	99,84%	C
Náhradní díly pro údržbu	810.2000.128	Kupplung	8	0,00%	99,84%	C
Náhradní díly pro údržbu	810.0714.652	Rohr, Pulver	8	0,00%	99,84%	C
Náhradní díly pro údržbu	400.9001.685	Roztrojka 3/8" 13427	8	0,00%	99,84%	C
Náhradní díly pro údržbu	810.1905.025	Schraube, Skt. 104471	8	0,00%	99,84%	C
Náhradní díly pro údržbu	810.2900.024	Stosstdaempfer Y-Achse	8	0,00%	99,84%	C
Náhradní díly pro údržbu	810.0007.438	Ventil, Hydr.S09R900928760	8	0,00%	99,84%	C
Náhradní díly pro údržbu	810.0007.298	VENTIL, Reduzier 699918	8	0,00%	99,85%	C
Náhradní díly pro údržbu	810.1722.032	Zahnstange	8	0,00%	99,85%	C
Náhradní díly pro údržbu	400.9010.880	Čelist greiferu hrubá 1"	8	0,00%	99,85%	C

Náhradní díly pro údržbu	400.9008.586	Člen pruž. poz. č. 2C pro	8	0,00%	99,85%	C
Náhradní díly pro údržbu	810.0009.002	Deckel, Steuer 3513062	8	0,00%	99,85%	C
Náhradní díly pro údržbu	810.0025.033	Duesenstock 102091	8	0,00%	99,85%	C
Náhradní díly pro údržbu	810.0025.034	Duesenstock, Blas 1 102462	8	0,00%	99,85%	C
Náhradní díly pro údržbu	810.0501.409	Einheit, Linear	8	0,00%	99,85%	C
Náhradní díly pro údržbu	810.0004.205	EINSATZ, FILTER	8	0,00%	99,86%	C
Náhradní díly pro údržbu	400.9004.662	Gufero GP 35x52x7	8	0,00%	99,86%	C
Náhradní díly pro údržbu	400.9007.202	Power SIL černý 3	8	0,00%	99,86%	C
Náhradní díly pro údržbu	400.9004.768	Prodloužení 1/2" x 50	8	0,00%	99,86%	C
Náhradní díly pro údržbu	400.9009.244	Šňůra izol. a těs. bezazb.	8	0,00%	99,86%	C
Náhradní díly pro údržbu	810.0715.023	Ring, Nut C19913B	7	0,00%	99,86%	C
Náhradní díly pro údržbu	810.0002.023	SCHLAUCH, HYDR. 839514	7	0,00%	99,86%	C
Náhradní díly pro údržbu	810.0002.021	Schlauch, Hydr. 1929398	7	0,00%	99,86%	C
Náhradní díly pro údržbu	810.1723.262	Bolzen, Distanz 5090303	7	0,00%	99,87%	C
Náhradní díly pro údržbu	810.1705.010	BOLZEN, ZUG	7	0,00%	99,87%	C
Náhradní díly pro údržbu	810.0004.613	Filter	7	0,00%	99,87%	C
Náhradní díly pro údržbu	810.0004.614	Filter	7	0,00%	99,87%	C
Náhradní díly pro údržbu	400.9010.237	Opotřebitelné díly	7	0,00%	99,87%	C
Náhradní díly pro údržbu	400.9010.960	Příruba kovová ke stoup.	7	0,00%	99,87%	C
Náhradní díly pro údržbu	400.9010.136	Trubice krátká stoupací	7	0,00%	99,87%	C
Náhradní díly pro údržbu	400.9010.558	Trubice stoupací Silicon	7	0,00%	99,87%	C
Náhradní díly pro údržbu	400.9010.722	Kolečko pod ojí polyuretan	6	0,00%	99,87%	C
Náhradní díly pro údržbu	810.0400.161	LAGER, RILLENKUGEL	6	0,00%	99,87%	C
Náhradní díly pro údržbu	810.0400.184	LAGER, Rillenkugel	6	0,00%	99,88%	C
Náhradní díly pro údržbu	400.9011.037	Ložisko kul.,jednořadé	6	0,00%	99,88%	C
Náhradní díly pro údržbu	400.9010.207	Manometr přesný	6	0,00%	99,88%	C
Náhradní díly pro údržbu	810.0800.351	Motor, Luft	6	0,00%	99,88%	C
Náhradní díly pro údržbu	810.0800.125	Motor, Schwenk 21.646.01	6	0,00%	99,88%	C
Náhradní díly pro údržbu	810.0900.069	Pumpe, Hydraulik R91094440	6	0,00%	99,88%	C
Náhradní díly pro	810.0501.239	Rolle A15 IGM 514261	6	0,00%	99,88%	C

údržbu						
Náhradní díly pro údržbu	810.0500.306	Rolle A15 IGM 516965	6	0,00%	99,88%	C
Náhradní díly pro údržbu	400.9010.375	Řemen ozubený T10x4500	6	0,00%	99,88%	C
Náhradní díly pro údržbu	810.1722.023	Schenkel, Zangen 5106099	6	0,00%	99,88%	C
Náhradní díly pro údržbu	400.9011.118	Teploměr TR -30/+50°C	6	0,00%	99,89%	C
Náhradní díly pro údržbu	810.0007.433	Ventil, Wege R900561288	6	0,00%	99,89%	C
Náhradní díly pro údržbu	810.1722.002	Aufnahme, Buersten 5093103	6	0,00%	99,89%	C
Náhradní díly pro údržbu	810.1618.180	Dichtung, Flansch 61000206	6	0,00%	99,89%	C
Náhradní díly pro údržbu	810.0025.031	Duese, Flachstrahl 104160	6	0,00%	99,89%	C
Náhradní díly pro údržbu	400.9009.874	Filtr naftový A 333255	6	0,00%	99,89%	C
Náhradní díly pro údržbu	400.9010.142	Pístnice kompletní	6	0,00%	99,89%	C
Náhradní díly pro údržbu	400.9010.158	Řemen klínový - drtič	6	0,00%	99,89%	C
Náhradní díly pro údržbu	400.9001.940	T kus 3/4" - pozink.	6	0,00%	99,89%	C
Náhradní díly pro údržbu	400.9008.942	Ventil pneu, ruč.	6	0,00%	99,89%	C
Náhradní díly pro údržbu	810.1500.042	HAHN, Kugel m.freier Welle	5	0,00%	99,89%	C
Náhradní díly pro údržbu	810.0119.228	Kopf, Gabel 6145	5	0,00%	99,90%	C
Náhradní díly pro údržbu	810.0400.400	Lager, Kugel	5	0,00%	99,90%	C
Náhradní díly pro údržbu	810.0400.149	LAGER, RILLENKUGEL	5	0,00%	99,90%	C
Náhradní díly pro údržbu	810.0400.360	Lager, Rillenkugel 184239	5	0,00%	99,90%	C
Náhradní díly pro údržbu	400.9009.485	Ložisko 6210-2RS C3	5	0,00%	99,90%	C
Náhradní díly pro údržbu	810.0800.123	Motor, Schwenk 21.181.00	5	0,00%	99,90%	C
Náhradní díly pro údržbu	810.0800.126	Motor, Schwenk 21.664.02	5	0,00%	99,90%	C
Náhradní díly pro údržbu	400.9011.443	Pístnice DNC-32-140-YP	5	0,00%	99,90%	C
Náhradní díly pro údržbu	400.9009.486	Rozdvojka 3/8" - 5912	5	0,00%	99,90%	C
Náhradní díly pro údržbu	400.9010.644	Řemen klínový Quad-PowerII	5	0,00%	99,90%	C
Náhradní díly pro údržbu	400.9010.574	Sada opotřebit.dílů	5	0,00%	99,90%	C
Náhradní díly pro údržbu	400.9010.996	Sada těsnění AZDDP63	5	0,00%	99,90%	C
Náhradní díly pro údržbu	810.0714.850	Service-Set	5	0,00%	99,90%	C
Náhradní díly pro údržbu	810.0714.756	Schlauch, Sieb AZO E650	5	0,00%	99,91%	C
Náhradní díly pro údržbu	810.0007.546	Ventil, Hydr. R900965776	5	0,00%	99,91%	C

Náhradní díly pro údržbu	810.0007.384	Ventil, Wegesitz 2211441	5	0,00%	99,91%	C
Náhradní díly pro údržbu	810.1400.000	Winkelstueck Wagner	5	0,00%	99,91%	C
Náhradní díly pro údržbu	400.9010.021	Antrieb, Pneumatik	5	0,00%	99,91%	C
Náhradní díly pro údržbu	810.1618.178	Dichtung, Flansch 61000207	5	0,00%	99,91%	C
Náhradní díly pro údržbu	810.0004.288	Einsatz, Filter	5	0,00%	99,91%	C
Náhradní díly pro údržbu	400.9009.728	Filtr palivový	5	0,00%	99,91%	C
Náhradní díly pro údržbu	400.9009.726	Filtr vzduchový A 131 768	5	0,00%	99,91%	C
Náhradní díly pro údržbu	400.9005.406	Ložisko 6203 2RS	5	0,00%	99,91%	C
Náhradní díly pro údržbu	103.0000.416	Modul f. I-tech. Inc-Syst.	5	0,00%	99,91%	C
Náhradní díly pro údržbu	400.9010.089	Plech 1mx2m síla 1,5mm	5	0,00%	99,91%	C
Náhradní díly pro údržbu	400.9010.095	Příruba k pyrometru	5	0,00%	99,91%	C
Náhradní díly pro údržbu	400.9010.011	Rippenband, PL 12,	5	0,00%	99,92%	C
Náhradní díly pro údržbu	400.9003.576	Řemen zubový ZRM 25T10/780	5	0,00%	99,92%	C
Náhradní díly pro údržbu	400.9004.067	Schalter, Druck PEV-1/4-B	5	0,00%	99,92%	C
Náhradní díly pro údržbu	400.9010.008	Scheibe 16MNCRS/1.7131	5	0,00%	99,92%	C
Náhradní díly pro údržbu	400.0600.346	Schraube, Skt DIN 931	5	0,00%	99,92%	C
Náhradní díly pro údržbu	400.9007.413	Termočlánek KQIN-M30U-1000	5	0,00%	99,92%	C
Náhradní díly pro údržbu	400.9010.421	Ventil odvzd.3/8" hrníček	5	0,00%	99,92%	C
Náhradní díly pro údržbu	400.9008.330	Ventil redukční	5	0,00%	99,92%	C
Náhradní díly pro údržbu	810.0007.460	Ventil, Hydraulik 201582	5	0,00%	99,92%	C
Náhradní díly pro údržbu	810.1722.849	Greifer, Parallel	4	0,00%	99,92%	C
Náhradní díly pro údržbu	810.1722.040	Halter, Ruehrwerks E 1513	4	0,00%	99,92%	C
Náhradní díly pro údržbu	810.0400.209	Lager, Kugel gesondert	4	0,00%	99,92%	C
Náhradní díly pro údržbu	810.0200.127	Riemen, Zahn 70720121219	4	0,00%	99,92%	C
Náhradní díly pro údržbu	400.9010.863	Řemen ozubený profil T	4	0,00%	99,92%	C
Náhradní díly pro údržbu	400.9011.427	Sada opotřebitelných dílů	4	0,00%	99,93%	C
Náhradní díly pro údržbu	400.9011.044	Spínač tlakový 0,5-2 bar	4	0,00%	99,93%	C
Náhradní díly pro údržbu	400.9011.277	Šoupátko ruční 3515601	4	0,00%	99,93%	C
Náhradní díly pro údržbu	400.9011.431	Ventil elektromagnetický	4	0,00%	99,93%	C
Náhradní díly pro	400.9008.051	Ventil, Hydraulik REXROTH	4	0,00%	99,93%	C

údržbu						
Náhradní díly pro údržbu	810.0109.005	Ventil, Rueckschl.	4	0,00%	99,93%	C
Náhradní díly pro údržbu	810.0007.422	VENTIL, Schalt R900901045	4	0,00%	99,93%	C
Náhradní díly pro údržbu	810.2300.084	Verschraubung Eolast.Dicht	4	0,00%	99,93%	C
Náhradní díly pro údržbu	810.1922.008	Zahnstange	4	0,00%	99,93%	C
Náhradní díly pro údržbu	810.1722.838	Aufnahme, Felgen 5075858	4	0,00%	99,93%	C
Náhradní díly pro údržbu	810.0025.035	Duesenstock, Blas 2 102460	4	0,00%	99,93%	C
Náhradní díly pro údržbu	810.0916.129	Feder, Gummi ZC509000E/63	4	0,00%	99,93%	C
Náhradní díly pro údržbu	810.1925.229	Filter, Motor	4	0,00%	99,93%	C
Náhradní díly pro údržbu	400.9010.418	Filtr naftový	4	0,00%	99,93%	C
Náhradní díly pro údržbu	810.1922.003	Gehaeuse, Aufnahme	4	0,00%	99,93%	C
Náhradní díly pro údržbu	400.9008.449	Ložisko 608 2Z SKF (INA)	4	0,00%	99,93%	C
Náhradní díly pro údržbu	400.9009.819	Ložisko 6205 - 2ZC3	4	0,00%	99,94%	C
Náhradní díly pro údržbu	400.9007.919	Ložisko 6206 2RS	4	0,00%	99,94%	C
Náhradní díly pro údržbu	400.9008.018	Manometr 0-1,6bar,D.63,1/4	4	0,00%	99,94%	C
Náhradní díly pro údržbu	400.9008.892	Manometr D. 100 0 - 4 bar	4	0,00%	99,94%	C
Náhradní díly pro údržbu	400.9010.230	Opatřitelné díly	4	0,00%	99,94%	C
Náhradní díly pro údržbu	400.9003.515	Redukce 1/4"-3/8" mosaz	4	0,00%	99,94%	C
Náhradní díly pro údržbu	400.1703.188	Ring, Zentr. 1.0036 427534	4	0,00%	99,94%	C
Náhradní díly pro údržbu	400.0600.078	Schraube, Ring DIN 580	4	0,00%	99,94%	C
Náhradní díly pro údržbu	400.9001.961	Těsnění pro šroubení 1/2"	4	0,00%	99,94%	C
Náhradní díly pro údržbu	400.9010.236	Trubka válce DN-160-400	4	0,00%	99,94%	C
Náhradní díly pro údržbu	810.0400.412	Lager, Flansch m.Gewindest	3	0,00%	99,94%	C
Náhradní díly pro údržbu	810.0400.089	LAGER, RILLENKUGEL	3	0,00%	99,94%	C
Náhradní díly pro údržbu	810.0400.235	LAGER, RILLENKUGEL	3	0,00%	99,94%	C
Náhradní díly pro údržbu	810.0400.328	LAGER, RILLENKUGEL	3	0,00%	99,94%	C
Náhradní díly pro údržbu	810.0400.353	LAGER, RILLENKUGEL	3	0,00%	99,94%	C
Náhradní díly pro údržbu	810.0102.784	Leitung, Schlauch 32200117	3	0,00%	99,94%	C
Náhradní díly pro údržbu	400.9010.712	Modul rozbočovací	3	0,00%	99,94%	C
Náhradní díly pro údržbu	810.0200.241	Riemen, Keil XPA	3	0,00%	99,94%	C

Náhradní díly pro údržbu	810.0200.578	Riemen, Zahn 8- AT 5	3	0,00%	99,94%	C
Náhradní díly pro údržbu	400.9010.825	Sada opotřeb.dílů	3	0,00%	99,95%	C
Náhradní díly pro údržbu	810.0714.893	Service-Set Farbstufe	3	0,00%	99,95%	C
Náhradní díly pro údržbu	810.1722.160	Scheibe f.Rotor 34300029	3	0,00%	99,95%	C
Náhradní díly pro údržbu	400.9011.248	Spojka šnekové skříně	3	0,00%	99,95%	C
Náhradní díly pro údržbu	810.0119.493	Steuerschieber 538193	3	0,00%	99,95%	C
Náhradní díly pro údržbu	810.0107.391	VENTIL, Impuls 5812290650	3	0,00%	99,95%	C
Náhradní díly pro údržbu	810.0007.358	Ventil, Schalt 8953	3	0,00%	99,95%	C
Náhradní díly pro údržbu	810.0009.058	Ventil, Wege BP45	3	0,00%	99,95%	C
Náhradní díly pro údržbu	810.0007.002	Ventil, Wege elekt.24V	3	0,00%	99,95%	C
Náhradní díly pro údržbu	810.0007.364	Ventil, Wege-Anfl. 3513126	3	0,00%	99,95%	C
Náhradní díly pro údržbu	400.9011.370	Vzpěra plynová Y580035765	3	0,00%	99,95%	C
Náhradní díly pro údržbu	810.0101.072	Zylinder, Pn.15975UNI10000	3	0,00%	99,95%	C
Náhradní díly pro údržbu	810.0101.082	Zylinder, Sondersp. Nocke	3	0,00%	99,95%	C
Náhradní díly pro údržbu	400.9010.515	Akumulátor tlaku 2L 100bar	3	0,00%	99,95%	C
Náhradní díly pro údržbu	811.0301.835	Automat 1-pol. 10800080	3	0,00%	99,95%	C
Náhradní díly pro údržbu	810.0009.001	Deckel, Steuer 3513060	3	0,00%	99,95%	C
Náhradní díly pro údržbu	400.0401.087	DICHTUNG 837732	3	0,00%	99,95%	C
Náhradní díly pro údržbu	810.0102.043	Einheit,Schlauch	3	0,00%	99,95%	C
Náhradní díly pro údržbu	400.9009.727	Filtr vzduchový A 131 769	3	0,00%	99,95%	C
Náhradní díly pro údržbu	400.9010.132	Gufero 45x62x8	3	0,00%	99,95%	C
Náhradní díly pro údržbu	400.9010.569	Hřídél transportní pánve	3	0,00%	99,95%	C
Náhradní díly pro údržbu	400.9001.553	Koleno 1" pozink č. 90	3	0,00%	99,96%	C
Náhradní díly pro údržbu	400.9009.588	Ložisko 6208 C3 2Z	3	0,00%	99,96%	C
Náhradní díly pro údržbu	400.9010.197	Ložisko FY25TF FL25	3	0,00%	99,96%	C
Náhradní díly pro údržbu	400.9008.524	Nátrubek pozink. 1" č.270	3	0,00%	99,96%	C
Náhradní díly pro údržbu	400.9003.161	Oj řídící k palet.vozíku	3	0,00%	99,96%	C
Náhradní díly pro údržbu	400.9010.143	Plášť válce	3	0,00%	99,96%	C
Náhradní díly pro údržbu	400.9001.077	Redukce pozink. 1" x 3/4"	3	0,00%	99,96%	C
Náhradní díly pro	400.9008.454	Teploměr bimetal. 0-120°C	3	0,00%	99,96%	C



údržbu						
Náhradní díly pro údržbu	400.9007.036	T-kus mosaz - 1/4"	3	0,00%	99,96%	C
Náhradní díly pro údržbu	400.9010.384	Trubice stoupací krátká	3	0,00%	99,96%	C
Náhradní díly pro údržbu	400.9010.228	Válec dle norem	3	0,00%	99,96%	C
Náhradní díly pro údržbu	400.9009.901	Vsuvka 1/2" hadic. 13 mm	3	0,00%	99,96%	C
Náhradní díly pro údržbu	000.1040.092	Ventil-ZSB	3	0,00%	99,96%	C
Náhradní díly pro údržbu	830.2101.013	ROLLE	3	0,00%	99,96%	C
Náhradní díly pro údržbu	810.0009.025	Kolben	2	0,00%	99,96%	C
Náhradní díly pro údržbu	400.9011.337	Konzola teleskopických	2	0,00%	99,96%	C
Náhradní díly pro údržbu	810.1926.324	Kopf, Gelenk gelenk160120	2	0,00%	99,96%	C
Náhradní díly pro údržbu	810.1926.325	Kopf, Gelenk gelenk160220	2	0,00%	99,96%	C
Náhradní díly pro údržbu	810.1220.596	Kopf, Spann KBS 460-26	2	0,00%	99,96%	C
Náhradní díly pro údržbu	810.0008.274	Kopf, Zylinder 3573087	2	0,00%	99,96%	C
Náhradní díly pro údržbu	810.1618.027	Kuehler, Oel 838151	2	0,00%	99,96%	C
Náhradní díly pro údržbu	810.1905.030	Kupplung, Rutsch 104474	2	0,00%	99,96%	C
Náhradní díly pro údržbu	810.0401.183	Lager, Flansch m.Gewindest	2	0,00%	99,96%	C
Náhradní díly pro údržbu	810.0400.190	LAGER, RILLENKUGEL	2	0,00%	99,96%	C
Náhradní díly pro údržbu	810.0400.233	LAGER, RILLENKUGEL	2	0,00%	99,96%	C
Náhradní díly pro údržbu	810.1722.469	Leiste 5090288	2	0,00%	99,96%	C
Náhradní díly pro údržbu	810.0102.155	Leitung, Schlauch 32200031	2	0,00%	99,97%	C
Náhradní díly pro údržbu	400.9011.548	Ložisko 6003 ZC3 ZKL	2	0,00%	99,97%	C
Náhradní díly pro údržbu	810.0714.014	Manometer, Luft 03322	2	0,00%	99,97%	C
Náhradní díly pro údržbu	810.0800.117	Motor 1FT60861AF713EH1 Z-A	2	0,00%	99,97%	C
Náhradní díly pro údržbu	810.1722.868	Mutter, Rund 5090455	2	0,00%	99,97%	C
Náhradní díly pro údržbu	810.1722.836	Mutter, Rund 5090676	2	0,00%	99,97%	C
Náhradní díly pro údržbu	810.1722.240	Oeler, Automatik	2	0,00%	99,97%	C
Náhradní díly pro údržbu	810.0004.809	Patrone, Filter	2	0,00%	99,97%	C
Náhradní díly pro údržbu	810.1905.024	Platte, Halter 102470	2	0,00%	99,97%	C
Náhradní díly pro údržbu	810.0500.289	Rad m.Vollgummi-Reifen	2	0,00%	99,97%	C
Náhradní díly pro údržbu	810.0108.139	Reparaturset 121120	2	0,00%	99,97%	C



Náhradní díly pro údržbu	810.0108.130	Reparaturset 369198	2	0,00%	99,97%	C
Náhradní díly pro údržbu	810.1722.844	Rohr ST52-32N 5090282	2	0,00%	99,97%	C
Náhradní díly pro údržbu	810.0500.462	Rolle 517169	2	0,00%	99,97%	C
Náhradní díly pro údržbu	810.0501.241	Rolle 520310	2	0,00%	99,97%	C
Náhradní díly pro údržbu	810.1722.161	Scheibe f.Rotor 34300048	2	0,00%	99,97%	C
Náhradní díly pro údržbu	810.1722.022	Schenkel, Zangen 5106095	2	0,00%	99,97%	C
Náhradní díly pro údržbu	810.0002.025	SCHLAUCH, HYDRAULIK 24414	2	0,00%	99,97%	C
Náhradní díly pro údržbu	400.9005.691	Ventil redukční Festo	2	0,00%	99,97%	C
Náhradní díly pro údržbu	810.0007.283	Ventil, Druck. R900409959	2	0,00%	99,97%	C
Náhradní díly pro údržbu	810.0007.359	Ventil, Hydraulik 8672	2	0,00%	99,97%	C
Náhradní díly pro údržbu	810.0107.248	Ventil, Pneum.PA10312-0233	2	0,00%	99,97%	C
Náhradní díly pro údržbu	810.3700.029	Ventil, Prop. 5610210050	2	0,00%	99,97%	C
Náhradní díly pro údržbu	810.0007.365	Ventil, Rueckschl. 8847	2	0,00%	99,97%	C
Náhradní díly pro údržbu	810.0007.361	Ventil, Rueckschl. 837849	2	0,00%	99,97%	C
Náhradní díly pro údržbu	810.2300.086	VERSCHRAUBUNG	2	0,00%	99,97%	C
Náhradní díly pro údržbu	810.2300.085	VERSCHRAUBUNG 26017	2	0,00%	99,97%	C
Náhradní díly pro údržbu	810.1723.218	Vorzentrierung 5151492	2	0,00%	99,97%	C
Náhradní díly pro údržbu	810.1922.005	Welle	2	0,00%	99,97%	C
Náhradní díly pro údržbu	810.0101.310	Zylinder, Pneum. 163366	2	0,00%	99,97%	C
Náhradní díly pro údržbu	810.0101.439	Zylinder, Pneum. 163432	2	0,00%	99,97%	C
Náhradní díly pro údržbu	830.0901.012	ABSCHAEUMER	2	0,00%	99,97%	C
Náhradní díly pro údržbu	400.1703.204	Abstreifer 94AU925 41913	2	0,00%	99,98%	C
Náhradní díly pro údržbu	000.4001.553	Arbeitstisch	2	0,00%	99,98%	C
Náhradní díly pro údržbu	811.0100.805	Beleuchtung, Hintergrund	2	0,00%	99,98%	C
Náhradní díly pro údržbu	810.1722.048	Boden, Zyl. C45 SVA 768747	2	0,00%	99,98%	C
Náhradní díly pro údržbu	810.1922.010	Bolzen, Mitnehmer	2	0,00%	99,98%	C
Náhradní díly pro údržbu	810.1722.837	Deckel, Spann 5090424	2	0,00%	99,98%	C
Náhradní díly pro údržbu	810.0009.085	DICHTUNGSSATZ	2	0,00%	99,98%	C
Náhradní díly pro údržbu	400.9009.760	Díl náhradní k pásové	2	0,00%	99,98%	C
Náhradní díly pro	810.0004.511	Einsatz, Filt.000000017429	2	0,00%	99,98%	C

údržbu						
Náhradní díly pro údržbu	810.0916.130	Feder, Gummi ZC 509000E/80	2	0,00%	99,98%	C
Náhradní díly pro údržbu	810.0004.885	Filter, Oel 36394	2	0,00%	99,98%	C
Náhradní díly pro údržbu	400.9007.033	Filtr AS 100.01	2	0,00%	99,98%	C
Náhradní díly pro údržbu	400.9010.051	Filtr hydraulický D40	2	0,00%	99,98%	C
Náhradní díly pro údržbu	400.9010.050	Filtr hydraulický D40	2	0,00%	99,98%	C
Náhradní díly pro údržbu	400.9010.921	Filtr vzduchový -velký	2	0,00%	99,98%	C
Náhradní díly pro údržbu	400.9010.922	Filtr vzduchový -velký	2	0,00%	99,98%	C
Náhradní díly pro údržbu	810.1905.028	Flansch, Gummi 104467	2	0,00%	99,98%	C
Náhradní díly pro údržbu	400.9008.765	Ložisko 6305 2RS	2	0,00%	99,98%	C
Náhradní díly pro údržbu	400.9010.473	Manometr NG 63 0-4bar	2	0,00%	99,98%	C
Náhradní díly pro údržbu	400.0608.035	Mutter, Skt. DIN 934	2	0,00%	99,98%	C
Náhradní díly pro údržbu	400.9009.989	Passfeder 20x12x180 E	2	0,00%	99,98%	C
Náhradní díly pro údržbu	400.9009.763	Průzor s pokoveným	2	0,00%	99,98%	C
Náhradní díly pro údržbu	400.9010.033	Příruba k pyrometru	2	0,00%	99,98%	C
Náhradní díly pro údržbu	400.9002.194	Redukce 1 1/4 x 3/4 pozink	2	0,00%	99,98%	C
Náhradní díly pro údržbu	400.9005.256	Redukční ventil	2	0,00%	99,98%	C
Náhradní díly pro údržbu	400.1001.063	Spuellanze BGS 3000	2	0,00%	99,98%	C
Náhradní díly pro údržbu	400.9004.103	Šroubení 3/4" pozink. vodo	2	0,00%	99,98%	C
Náhradní díly pro údržbu	400.9001.535	Šroubení pozink 1/2"	2	0,00%	99,98%	C
Náhradní díly pro údržbu	400.9011.108	Těsnění s dvojitým břitem	2	0,00%	99,98%	C
Náhradní díly pro údržbu	400.9010.229	Válec dle norem	2	0,00%	99,98%	C
Náhradní díly pro údržbu	400.9010.461	Válec dle norem	2	0,00%	99,98%	C
Náhradní díly pro údržbu	400.9010.460	Ventil elektromagnetický	2	0,00%	99,98%	C
Náhradní díly pro údržbu	400.9005.537	Ventil pneu na licí stroje	2	0,00%	99,98%	C
Náhradní díly pro údržbu	400.9010.205	Ventil redukční	2	0,00%	99,99%	C
Náhradní díly pro údržbu	400.9010.549	Ventil redukční	2	0,00%	99,99%	C
Náhradní díly pro údržbu	400.9010.487	Ventil redukční s filtrem	2	0,00%	99,99%	C
Náhradní díly pro údržbu	810.1722.851	Greifer, Parall. 30033621	1	0,00%	99,99%	C
Náhradní díly pro údržbu	810.0008.152	Kolben 233700	1	0,00%	99,99%	C

Náhradní díly pro údržbu	810.1722.170	Kolbenstange 5 763318	1	0,00%	99,99%	C
Náhradní díly pro údržbu	400.9011.070	Kombinace jednotek a zař.	1	0,00%	99,99%	C
Náhradní díly pro údržbu	400.9011.375	Kombinace jednotek a zař.	1	0,00%	99,99%	C
Náhradní díly pro údržbu	810.0400.241	Lager, Flansch m.Gewindest	1	0,00%	99,99%	C
Náhradní díly pro údržbu	810.0400.342	Lager, Rillen. 50010600220	1	0,00%	99,99%	C
Náhradní díly pro údržbu	810.1723.258	Lagerung, Spindel 5090298	1	0,00%	99,99%	C
Náhradní díly pro údržbu	810.0102.158	Leitung, Schlauch 32200003	1	0,00%	99,99%	C
Náhradní díly pro údržbu	400.9011.213	Ložisko 6004 2ZR-C3	1	0,00%	99,99%	C
Náhradní díly pro údržbu	810.0800.301	Motor ZSI1FK6063-6AF711SA0	1	0,00%	99,99%	C
Náhradní díly pro údržbu	810.0009.003	Platte, Zwischen 374579	1	0,00%	99,99%	C
Náhradní díly pro údržbu	400.9011.061	Přívod rotační Deublin	1	0,00%	99,99%	C
Náhradní díly pro údržbu	400.9011.536	Ramínko brousící DYN 15027	1	0,00%	99,99%	C
Náhradní díly pro údržbu	810.1400.042	Reduzierstueck Viega 3141	1	0,00%	99,99%	C
Náhradní díly pro údržbu	810.1722.049	Rohr 145x12,5x980 763300	1	0,00%	99,99%	C
Náhradní díly pro údržbu	400.9011.296	Sáček do vysavače	1	0,00%	99,99%	C
Náhradní díly pro údržbu	400.9011.518	Sada opotřeb. dílů	1	0,00%	99,99%	C
Náhradní díly pro údržbu	400.9011.039	Sada termostatu 60°C	1	0,00%	99,99%	C
Náhradní díly pro údržbu	810.1722.410	Saeule hartverchr. 602680	1	0,00%	99,99%	C
Náhradní díly pro údržbu	810.1723.534	Seitenteil 1 5090280	1	0,00%	99,99%	C
Náhradní díly pro údržbu	810.1723.535	Seitenteil 2 5090281	1	0,00%	99,99%	C
Náhradní díly pro údržbu	810.0107.235	Schalter, Druck 524001194	1	0,00%	99,99%	C
Náhradní díly pro údržbu	810.0102.786	Schlauch, Absaug Flex	1	0,00%	99,99%	C
Náhradní díly pro údržbu	810.0916.289	Traeger, Pumpen 105833	1	0,00%	99,99%	C
Náhradní díly pro údržbu	810.0715.754	Ventil	1	0,00%	99,99%	C
Náhradní díly pro údržbu	810.0007.383	Ventil, 2W-Einbau 2072389	1	0,00%	99,99%	C
Náhradní díly pro údržbu	810.0007.355	Ventil, 5/3-Wege 1699793	1	0,00%	99,99%	C
Náhradní díly pro údržbu	810.0007.334	Ventil, Druckbegr.	1	0,00%	99,99%	C
Náhradní díly pro údržbu	810.0107.200	Ventil, Druckr. 524001016	1	0,00%	99,99%	C
Náhradní díly pro údržbu	810.0107.223	Ventil, Eck ZIN 250424	1	0,00%	99,99%	C
Náhradní díly pro	810.0107.363	VENTIL, Elektro 163142	1	0,00%	99,99%	C

údržbu						
Náhradní díly pro údržbu	810.0007.569	Ventil, Hydr. R900561284	1	0,00%	99,99%	C
Náhradní díly pro údržbu	810.0107.074	Ventil, Magnet 161728	1	0,00%	99,99%	C
Náhradní díly pro údržbu	810.0107.086	Ventil, Proport. 838011	1	0,00%	99,99%	C
Náhradní díly pro údržbu	810.0007.367	Ventil, Rueck. R900347495	1	0,00%	99,99%	C
Náhradní díly pro údržbu	810.0109.002	Ventil, Rueckschlag	1	0,00%	99,99%	C
Náhradní díly pro údržbu	810.0109.006	Ventil, Senkbrems	1	0,00%	99,99%	C
Náhradní díly pro údržbu	810.0916.085	Ventil, Steuer 1" 24 V	1	0,00%	99,99%	C
Náhradní díly pro údržbu	810.0007.338	Ventil, Wege 24V	1	0,00%	99,99%	C
Náhradní díly pro údržbu	810.0007.750	Ventil, Wege R900910270	1	0,00%	99,99%	C
Náhradní díly pro údržbu	810.0007.751	Ventil, Wege R900911414	1	0,00%	99,99%	C
Náhradní díly pro údržbu	810.0007.749	Ventil, Wege R900912531	1	0,00%	99,99%	C
Náhradní díly pro údržbu	810.0007.748	Ventil, Wege R900912572	1	0,00%	99,99%	C
Náhradní díly pro údržbu	810.0007.714	Ventil, Wege R900932578	1	0,00%	99,99%	C
Náhradní díly pro údržbu	810.0007.371	VENTIL, Wege B10R900978983	1	0,00%	99,99%	C
Náhradní díly pro údržbu	810.0103.118	Verschleissteilsatz 369201	1	0,00%	99,99%	C
Náhradní díly pro údržbu	810.0101.286	Zylinder Bosch	1	0,00%	99,99%	C
Náhradní díly pro údržbu	810.0101.157	Zylinder, Pneum. 163366	1	0,00%	99,99%	C
Náhradní díly pro údržbu	810.0101.092	Zylinder, Vorschub D.50mm	1	0,00%	99,99%	C
Náhradní díly pro údržbu	400.9010.935	5/3 ventil ISO1,APB,24VDC	1	0,00%	99,99%	C
Náhradní díly pro údržbu	810.1220.410	Abdeckung 501008006	1	0,00%	99,99%	C
Náhradní díly pro údržbu	400.1703.592	Abstreifer 0112022101500	1	0,00%	99,99%	C
Náhradní díly pro údržbu	400.1703.593	Abstreifer X 0112042101500	1	0,00%	99,99%	C
Náhradní díly pro údržbu	400.1703.594	Abstreifersatz 01110220530	1	0,00%	99,99%	C
Náhradní díly pro údržbu	400.1703.595	Abstreifersatz 01110420560	1	0,00%	99,99%	C
Náhradní díly pro údržbu	810.0001.063	Aggregat, HYDRAULIK	1	0,00%	99,99%	C
Náhradní díly pro údržbu	400.9010.007	Anlaufscheiben WC 18 DU	1	0,00%	99,99%	C
Náhradní díly pro údržbu	810.1922.001	Arm links	1	0,00%	100,00%	C
Náhradní díly pro údržbu	810.1922.002	Arm rechts	1	0,00%	100,00%	C
Náhradní díly pro údržbu	810.0107.030	Becher, Kondensat 646228	1	0,00%	100,00%	C

Náhradní díly pro údržbu	810.0007.249	Boden, Zylinder	1	0,00%	100,00%	C
Náhradní díly pro údržbu	810.0103.024	Dichtsatz 32000370	1	0,00%	100,00%	C
Náhradní díly pro údržbu	810.0103.189	Dichtsatz f. Zylind. Bosch	1	0,00%	100,00%	C
Náhradní díly pro údržbu	810.0005.111	Einsatz, Filter R928016804	1	0,00%	100,00%	C
Náhradní díly pro údržbu	810.0916.099	Element, Ausgl. ZLH 27223	1	0,00%	100,00%	C
Náhradní díly pro údržbu	810.0916.100	Element, Ausgl. ZLH 27224	1	0,00%	100,00%	C
Náhradní díly pro údržbu	810.0815.032	Element, Klemm	1	0,00%	100,00%	C
Náhradní díly pro údržbu	810.1925.228	Filter, Brenn	1	0,00%	100,00%	C
Náhradní díly pro údržbu	810.0004.818	Filter, Getriebe f.Stapler	1	0,00%	100,00%	C
Náhradní díly pro údržbu	810.0005.074	Filter, Luft	1	0,00%	100,00%	C
Náhradní díly pro údržbu	810.0004.450	FILTER, RUECKLAUF 1058917	1	0,00%	100,00%	C
Náhradní díly pro údržbu	810.0004.522	Filtersatz DD 17	1	0,00%	100,00%	C
Náhradní díly pro údržbu	810.0004.257	Filtervlies	1	0,00%	100,00%	C
Náhradní díly pro údržbu	400.9011.288	Filtr cartridge A037535	1	0,00%	100,00%	C
Náhradní díly pro údržbu	400.9008.704	Filtr LF 1/2-D-5M-MIDI	1	0,00%	100,00%	C
Náhradní díly pro údržbu	831.1814.122	Flansch, Zylind. 308130060	1	0,00%	100,00%	C
Náhradní díly pro údržbu	400.9009.948	Jednotka pro úp.stlač.vzd.	1	0,00%	100,00%	C
Náhradní díly pro údržbu	400.9007.540	Jednotka pro úpr. FRC 1 D	1	0,00%	100,00%	C
Náhradní díly pro údržbu	400.9006.996	Jednotka pro úpravu vody	1	0,00%	100,00%	C
Náhradní díly pro údržbu	400.9005.722	Jednotka úpr. FRC 3/4-D	1	0,00%	100,00%	C
Náhradní díly pro údržbu	400.9001.575	Kohout kulový 1 1/4"	1	0,00%	100,00%	C
Náhradní díly pro údržbu	400.9003.497	Kohout kulový 3/8"	1	0,00%	100,00%	C
Náhradní díly pro údržbu	400.9001.027	Páka demontážní,dláto	1	0,00%	100,00%	C
Náhradní díly pro údržbu	400.9010.437	Rameno zdvihadí H	1	0,00%	100,00%	C
Náhradní díly pro údržbu	400.9001.075	Redukce pro had. 1/8"x6	1	0,00%	100,00%	C
Náhradní díly pro údržbu	400.9010.238	Sada těsnění AZDP063	1	0,00%	100,00%	C
Náhradní díly pro údržbu	400.9010.586	Těsnění expa.,samolepící	1	0,00%	100,00%	C
Náhradní díly pro údržbu	400.9010.226	Válec DNC-80-150	1	0,00%	100,00%	C
Náhradní díly pro údržbu	400.9008.613	Válec dvojitý - 163473	1	0,00%	100,00%	C
Náhradní díly pro	400.9005.828	Ventil pneu.4-5-1,VL2/2M20	1	0,00%	100,00%	C

údržbu						
--------	--	--	--	--	--	--

Celkový počet	<b>645 050</b>	ks
---------------	----------------	----

Náhradní díly pro údržbu		
Kategorie	Meze	Počet položek
Kategorie A	84,99%	<b>37</b>
Kategorie B	94,99%	<b>60</b>
Kategorie C	100,00%	<b>725</b>
Celkem		<b>822</b>

Zdroj: (autor)

Příloha F Ochranné pracovní pomůcky – ABC analýza

Ochranné pracovní pomůcky - ABC analýza						
Skupina materiálů	ID	Název dílu	Výdej ze skladu	% výskytu	% kumul. výskytu	ABC
Ochranné pracovní pomůcky	400.9009.931	Rukavice nylon úplet	49 795	28,79%	28,79%	A
Ochranné pracovní pomůcky	400.9003.098	Rukavice - Vinyl 3.012	15 400	8,91%	37,70%	A
Ochranné pracovní pomůcky	400.9009.642	Utěrka Tork Purolin 90477	12 550	7,26%	44,96%	A
Ochranné pracovní pomůcky	400.9004.891	Pytel igelitový	10 700	6,19%	51,14%	A
Ochranné pracovní pomůcky	400.9009.734	Pytel igelitový	9 651	5,58%	56,73%	A
Ochranné pracovní pomůcky	400.9009.932	Rukavice nylon úplet	9 206	5,32%	62,05%	A
Ochranné pracovní pomůcky	400.0317.018	Handschuhe, Finger weiss	8 506	4,92%	66,97%	A
Ochranné pracovní pomůcky	103.0209.033	Handtuch, Papier	8 028	4,64%	71,61%	A
Ochranné pracovní pomůcky	400.9009.733	Pytel igelitový	7 845	4,54%	76,15%	A
Ochranné pracovní pomůcky	400.0317.021	Handschuhe, Arbeits	5 583	3,23%	79,38%	A
Ochranné pracovní pomůcky	400.9009.958	Papír toalet. Gigant	4 572	2,64%	82,02%	A
Ochranné pracovní pomůcky	400.9011.090	Utěrka lepidlá	3 850	2,23%	84,25%	A
Ochranné pracovní pomůcky	400.9002.865	Krém ochranný na ruce	2 838	1,64%	85,89%	B
Ochranné pracovní pomůcky	400.9009.735	Pytel igelitový	1 845	1,07%	86,95%	B
Ochranné pracovní pomůcky	400.0318.000	STICKZEICHEN RONAL KLEIN	1 800	1,04%	87,99%	B
Ochranné pracovní pomůcky	400.9004.856	Rukavice NITRIL SAHARA 100	1 800	1,04%	89,04%	B
Ochranné pracovní pomůcky	400.1803.096	Sack, Plastik VCI	1 505	0,87%	89,91%	B
Ochranné pracovní pomůcky	400.9002.150	Sklo do svářečské kukly	1 300	0,75%	90,66%	B
Ochranné pracovní pomůcky	400.9009.965	Rukavice KRAKATAU	1 172	0,68%	91,34%	B
Ochranné pracovní pomůcky	400.0318.001	STICKZEICHEN RONAL GROSS	1 100	0,64%	91,97%	B
Ochranné pracovní pomůcky	400.9005.613	Rukavice svářečské Kevlar	790	0,46%	92,43%	B
Ochranné pracovní pomůcky	400.9009.729	Kukla bavlněná s otvory	770	0,45%	92,87%	B
Ochranné pracovní pomůcky	400.1803.033	PAPIER, TOILETTEN	768	0,44%	93,32%	B
Ochranné pracovní pomůcky	400.0304.001	ARBEITSANZUG, LACKIER	616	0,36%	93,67%	B
Ochranné pracovní pomůcky	400.0309.009	MASKE, GROBSTAUBFILTER	500	0,29%	93,96%	B



Ochranné pracovní pomůcky	400.9007.009	Tričko bavln.modré vel. L	492	0,28%	94,25%	B
Ochranné pracovní pomůcky	400.0311.000	Ušní zátky (stromečky)	479	0,28%	94,52%	B
Ochranné pracovní pomůcky	400.9007.010	Tričko bavln.modré vel. XL	457	0,26%	94,79%	B
Ochranné pracovní pomůcky	400.9002.842	Kalhoty pracovní - modré	443	0,26%	95,04%	C
Ochranné pracovní pomůcky	400.9009.614	Brýle ochranné Uvex	438	0,25%	95,30%	C
Ochranné pracovní pomůcky	400.9007.415	Triko bavln.s dl.ruk. XL	419	0,24%	95,54%	C
Ochranné pracovní pomůcky	400.9002.318	Hadice PVC 1/2" s textil.	400	0,23%	95,77%	C
Ochranné pracovní pomůcky	400.9001.039	Hadice pryž. PB 8x16 oranž	350	0,20%	95,97%	C
Ochranné pracovní pomůcky	400.9007.416	Triko bavln.s dl.ruk. XXL	341	0,20%	96,17%	C
Ochranné pracovní pomůcky	400.9005.291	Dreumex yellow 600 ml	338	0,20%	96,37%	C
Ochranné pracovní pomůcky	400.9002.585	Oblek pracovní - modrý	325	0,19%	96,55%	C
Ochranné pracovní pomůcky	400.9007.414	Triko bavln.s dl.ruk. L	325	0,19%	96,74%	C
Ochranné pracovní pomůcky	400.9006.307	Oblek pracovní - modrý	310	0,18%	96,92%	C
Ochranné pracovní pomůcky	400.9009.689	Rukávník Kevlar	310	0,18%	97,10%	C
Ochranné pracovní pomůcky	400.9007.011	Tričko bavln.modré vel.XXL	296	0,17%	97,27%	C
Ochranné pracovní pomůcky	400.0317.025	Handschuhe 2560	278	0,16%	97,43%	C
Ochranné pracovní pomůcky	400.9003.714	Sirup Oranž 12,5 kg	273	0,16%	97,59%	C
Ochranné pracovní pomůcky	400.9003.712	Sirup Cola 12,5 kg	270	0,16%	97,75%	C
Ochranné pracovní pomůcky	400.9002.982	Rukavice nitril s manž.	252	0,15%	97,89%	C
Ochranné pracovní pomůcky	400.9009.723	Sirup Kiwi	246	0,14%	98,04%	C
Ochranné pracovní pomůcky	400.9009.592	Sirup Multivitamin	206	0,12%	98,15%	C
Ochranné pracovní pomůcky	400.9004.703	Triko termální Termal TOP	206	0,12%	98,27%	C
Ochranné pracovní pomůcky	400.9008.548	Hadice z plastu /FESTO/	202	0,12%	98,39%	C
Ochranné pracovní pomůcky	400.9009.961	Ručník papírový skládaný	200	0,12%	98,51%	C
Ochranné pracovní pomůcky	400.9003.975	Obuv prac. - sandály černé	171	0,10%	98,60%	C
Ochranné pracovní pomůcky	400.9006.119	Obuv prac. poloboty	168	0,10%	98,70%	C
Ochranné pracovní pomůcky	400.9003.093	Obuv prac.s ocel.špičkou	165	0,10%	98,80%	C
Ochranné pracovní pomůcky	400.9005.124	Rukavice kožené 5prs.dám.	154	0,09%	98,89%	C
Ochranné pracovní pomůcky	400.0305.000	Schuerze, Arbeits	126	0,07%	98,96%	C
Ochranné pracovní pomůcky	400.9002.587	Oblek pracovní - zelený	108	0,06%	99,02%	C

pomůcky						
Ochranné pracovní pomůcky	400.9008.272	Košile kr. rukáv - vínová	101	0,06%	99,08%	C
Ochranné pracovní pomůcky	400.9002.886	Hadice D12.5x3 pletená PVC	100	0,06%	99,14%	C
Ochranné pracovní pomůcky	400.9010.498	Koberec sorpční textilní	81	0,05%	99,18%	C
Ochranné pracovní pomůcky	400.9006.060	Rukávník textilní-kepr	79	0,05%	99,23%	C
Ochranné pracovní pomůcky	400.9010.898	Had sorpční 8-120cm	70	0,04%	99,27%	C
Ochranné pracovní pomůcky	400.9003.715	Sirup Citron 12,5 kg	69	0,04%	99,31%	C
Ochranné pracovní pomůcky	400.9002.416	Štít SP 29 330x250	68	0,04%	99,35%	C
Ochranné pracovní pomůcky	400.9010.076	Koberec sorpční,modrý,	67	0,04%	99,39%	C
Ochranné pracovní pomůcky	400.9001.924	Obuv slévárenské - pérka	61	0,04%	99,42%	C
Ochranné pracovní pomůcky	400.0700.142	Kappe, Schutz	60	0,03%	99,46%	C
Ochranné pracovní pomůcky	400.0320.252	ARBEITSJACKE M.KAPUZE GELB	58	0,03%	99,49%	C
Ochranné pracovní pomůcky	400.0300.077	Schuhe, Halb Gr. 44	50	0,03%	99,52%	C
Ochranné pracovní pomůcky	400.9003.904	Hadice tlak. opletená PVC	50	0,03%	99,55%	C
Ochranné pracovní pomůcky	400.9010.208	Hadice z plastu PU-4-BL	50	0,03%	99,58%	C
Ochranné pracovní pomůcky	400.9002.586	Oblek pracovní - bílý	50	0,03%	99,61%	C
Ochranné pracovní pomůcky	400.9006.012	Oblek pracovní- žlutý	44	0,03%	99,63%	C
Ochranné pracovní pomůcky	400.0317.029	Handschuhe, Faust gefuett.	41	0,02%	99,66%	C
Ochranné pracovní pomůcky	400.9004.665	Kamaše usňové 4 řemínky	41	0,02%	99,68%	C
Ochranné pracovní pomůcky	400.9002.970	Obuv pracovní bílá antist.	40	0,02%	99,70%	C
Ochranné pracovní pomůcky	400.9005.332	Přilby LP 2002 S modrá	33	0,02%	99,72%	C
Ochranné pracovní pomůcky	400.9004.194	Chráníč sluchu mušlový	31	0,02%	99,74%	C
Ochranné pracovní pomůcky	400.0312.072	Handschuhe 230260	30	0,02%	99,76%	C
Ochranné pracovní pomůcky	400.9006.616	Protektor bederní	29	0,02%	99,78%	C
Ochranné pracovní pomůcky	400.0317.085	Handschuhe Helix C3	28	0,02%	99,79%	C
Ochranné pracovní pomůcky	400.0317.002	Handschuhe, Unterz. BW-NA	28	0,02%	99,81%	C
Ochranné pracovní pomůcky	400.9005.330	Štít polykarbon PREMAR-15	27	0,02%	99,82%	C
Ochranné pracovní pomůcky	400.9009.688	Rukavice Kevlar 5-400900AL	26	0,02%	99,84%	C
Ochranné pracovní pomůcky	400.0308.000	HAUBE, KOPFSCHUTZ	23	0,01%	99,85%	C
Ochranné pracovní pomůcky	400.0300.072	Schuhe, Halb Gr. 43	22	0,01%	99,86%	C

Ochranné pracovní pomůcky	400.0317.003	Handschuhe, Finger	20	0,01%	99,88%	C
Ochranné pracovní pomůcky	400.9004.982	Rukavice Griptex vz.445	20	0,01%	99,89%	C
Ochranné pracovní pomůcky	400.9011.341	Sirup Kombajnérka	20	0,01%	99,90%	C
Ochranné pracovní pomůcky	400.9009.722	Sirup Malina	20	0,01%	99,91%	C
Ochranné pracovní pomůcky	400.9011.152	Štít čirý 150193	20	0,01%	99,92%	C
Ochranné pracovní pomůcky	400.9009.608	Rukavice antivibrační	14	0,01%	99,93%	C
Ochranné pracovní pomůcky	400.0317.084	Handschuhe Helix C3	12	0,01%	99,94%	C
Ochranné pracovní pomůcky	400.0323.003	ARBEITSANZUG, LACKIER	10	0,01%	99,94%	C
Ochranné pracovní pomůcky	103.0207.025	Creme, Handschutz	10	0,01%	99,95%	C
Ochranné pracovní pomůcky	400.0317.055	Handschuhe, Arbeits	10	0,01%	99,95%	C
Ochranné pracovní pomůcky	400.9009.773	Kamaše, obj.č. 456	10	0,01%	99,96%	C
Ochranné pracovní pomůcky	400.9002.116	Sklo do svař. kukly	10	0,01%	99,97%	C
Ochranné pracovní pomůcky	400.0323.005	ARBEITSANZUG, LACKIER	9	0,01%	99,97%	C
Ochranné pracovní pomůcky	400.9003.656	Kombinéza prac. (overall)	7	0,00%	99,98%	C
Ochranné pracovní pomůcky	400.0323.004	ARBEITSANZUG, LACKIER	6	0,00%	99,98%	C
Ochranné pracovní pomůcky	400.9009.761	Plášť ochranný	6	0,00%	99,98%	C
Ochranné pracovní pomůcky	400.9002.759	Kabát pracovní prošívaný	6	0,00%	99,99%	C
Ochranné pracovní pomůcky	400.9002.931	Brýle ochranné čiré B-A22L	4	0,00%	99,99%	C
Ochranné pracovní pomůcky	400.0308.007	Scheibe, Hitzeschutz-Weitw	4	0,00%	99,99%	C
Ochranné pracovní pomůcky	400.9002.924	Hadr na podlahu	4	0,00%	99,99%	C
Ochranné pracovní pomůcky	400.9003.015	Respirátor gumový - 3M4251	3	0,00%	99,99%	C
Ochranné pracovní pomůcky	400.9005.339	Brýle svářečské SB 1 Svar	2	0,00%	100,00%	C
Ochranné pracovní pomůcky	400.9002.758	Zástěra gumová-černá	2	0,00%	100,00%	C
Ochranné pracovní pomůcky	400.9002.878	Brýle ochranné BB-40 čiré	1	0,00%	100,00%	C
Ochranné pracovní pomůcky	400.9002.967	Čepice pracovní	1	0,00%	100,00%	C
Ochranné pracovní pomůcky	400.0317.239	Handschuhe m.Waermeschutz	1	0,00%	100,00%	C
Ochranné pracovní pomůcky	400.9011.562	Had sorpční proužkový	1	0,00%	100,00%	C
Ochranné pracovní pomůcky	400.9004.048	Hadice mazací 0,50 m	1	0,00%	100,00%	C
Ochranné pracovní pomůcky	400.9002.589	Plášť pracovní bílý Blažej	1	0,00%	100,00%	C

Celkový počet	<b>172 930</b> ks
---------------	-------------------

Ochranné pracovní pomůcky		
Kategorie	Meze	Počet položek
Kategorie A	84,99%	<b>12</b>
Kategorie B	94,99%	<b>16</b>
Kategorie C	100,00%	<b>85</b>
Celkem		<b>113</b>

Zdroj: (autor)

Příloha G Čistící, mazací a úklidová technika – ABC analýza

Čistící, mazací a úklidová technika - ABC analýza						
Skupina materiálů	ID	Název dílu	Výdej ze skladu	% výskytu	% kumul. výskytu	ABC
Čistící, mazací, úklidová technika	103.0209.001	Putzlappen	20 508	34,16%	34,16%	A
Čistící, mazací, úklidová technika	400.0901.060	Salz, Reinigung	8 000	13,32%	47,48%	A
Čistící, mazací, úklidová technika	400.9009.601	Granulát ocelový S70	6 000	9,99%	57,48%	A
Čistící, mazací, úklidová technika	400.0901.024	INSURAL 800	3 240	5,40%	62,87%	A
Čistící, mazací, úklidová technika	108.0000.075	Schlichte	2 760	4,60%	67,47%	A
Čistící, mazací, úklidová technika	400.9001.464	Mýdlo toaletní	2 170	3,61%	71,08%	A
Čistící, mazací, úklidová technika	400.9006.683	Lih - 1ltr.láhve	2 022	3,37%	74,45%	A
Čistící, mazací, úklidová technika	400.9001.466	SOLMIX 375g	1 888	3,14%	77,60%	A
Čistící, mazací, úklidová technika	400.9009.236	Čistič brzd spray - 600ml-	1 739	2,90%	80,49%	A
Čistící, mazací, úklidová technika	108.0000.073	Schlichte	1 135	1,89%	82,38%	A
Čistící, mazací, úklidová technika	400.9004.785	Transparent. teflon. tuk	1 062	1,77%	84,15%	A
Čistící, mazací, úklidová technika	400.9010.674	Sprej odmašťovací 79-02	1 024	1,71%	85,86%	B
Čistící, mazací, úklidová technika	400.9004.186	Soltech A	843	1,40%	87,26%	B
Čistící, mazací, úklidová technika	108.0000.074	Schlichte	765	1,27%	88,54%	B
Čistící, mazací, úklidová technika	400.9003.156	Mýdlo tekuté Palome-modré	750	1,25%	89,79%	B
Čistící, mazací, úklidová technika	400.9004.784	Sprej uvolňovací Torsion	645	1,07%	90,86%	B
Čistící, mazací, úklidová technika	400.9007.295	Mycí prostř. RM 69 ASF	426	0,71%	91,57%	B
Čistící, mazací, úklidová technika	400.0901.001	Schlichte Oil Dag EU	375	0,62%	92,19%	B
Čistící, mazací, úklidová technika	400.0901.037	TERRAPAINTE EP8739	375	0,62%	92,82%	B
Čistící, mazací, úklidová technika	108.0000.190	Oel, Schmier	368	0,61%	93,43%	B
Čistící, mazací, úklidová technika	400.9004.185	Duotmel	319	0,53%	93,96%	B
Čistící, mazací, úklidová technika	400.9010.077	Olej mazací Fin Lube	310	0,52%	94,48%	B
Čistící, mazací, úklidová technika	400.9009.697	Nátěr pánve CERAMOL 258 G2	280	0,47%	94,95%	B
Čistící, mazací, úklidová technika	400.9006.902	Mýdlo tekuté MEVON 55-	276	0,46%	95,41%	C
Čistící, mazací, úklidová technika	400.9010.870	Sorbent sypký Sytec	250	0,42%	95,82%	C

Čistící, mazací, úklidová technika	400.9011.269	Mazivo Metaflon 70-2500	214	0,36%	96,18%	C
Čistící, mazací, úklidová technika	108.0000.175	Kuehlschmiermittel	208	0,35%	96,53%	C
Čistící, mazací, úklidová technika	400.0901.061	Reiniger, Ofen	200	0,33%	96,86%	C
Čistící, mazací, úklidová technika	400.9009.841	IKV- Grafol HT	180	0,30%	97,16%	C
Čistící, mazací, úklidová technika	400.1001.184	Faser, Kunststoff-Keramik	160	0,27%	97,42%	C
Čistící, mazací, úklidová technika	400.0901.064	Schlichte DAG 610	150	0,25%	97,67%	C
Čistící, mazací, úklidová technika	400.9011.356	Olej mazací Interflon	144	0,24%	97,91%	C
Čistící, mazací, úklidová technika	400.9011.272	Mazivo-pasta kovová kluzná	122	0,20%	98,12%	C
Čistící, mazací, úklidová technika	400.9011.268	Olej řezný sprej	111	0,18%	98,30%	C
Čistící, mazací, úklidová technika	400.9009.573	Tmel Pyro-Mastic	105	0,17%	98,48%	C
Čistící, mazací, úklidová technika	400.9002.769	Jar, Pur	102	0,17%	98,65%	C
Čistící, mazací, úklidová technika	400.9011.271	Mazivo-sprej kovový kluzný	90	0,15%	98,80%	C
Čistící, mazací, úklidová technika	005.5200.021	Entwickler Adrox 9D1B	90	0,15%	98,95%	C
Čistící, mazací, úklidová technika	108.0300.013	Gas 200bar 50l	81	0,13%	99,08%	C
Čistící, mazací, úklidová technika	005.5200.020	REINIGER	68	0,11%	99,20%	C
Čistící, mazací, úklidová technika	005.5200.301	Ersatzspitze f. Markiers.	50	0,08%	99,28%	C
Čistící, mazací, úklidová technika	103.0205.001	Spray, Zink	44	0,07%	99,35%	C
Čistící, mazací, úklidová technika	108.0200.054	Fett	41	0,07%	99,42%	C
Čistící, mazací, úklidová technika	400.9002.768	Iron	37	0,06%	99,48%	C
Čistící, mazací, úklidová technika	400.9001.126	Voda destilovaná L1	35	0,06%	99,54%	C
Čistící, mazací, úklidová technika	005.5200.173	Farbstoff, Eindring	30	0,05%	99,59%	C
Čistící, mazací, úklidová technika	400.0901.023	Gleitmo 160	27	0,04%	99,64%	C
Čistící, mazací, úklidová technika	108.0200.010	Geber, Schmier.Perma Class	24	0,04%	99,68%	C
Čistící, mazací, úklidová technika	108.0300.011	Gas, Misch	23	0,04%	99,71%	C
Čistící, mazací, úklidová technika	400.9009.983	Olej Shell Stamina EP 2	22	0,04%	99,75%	C
Čistící, mazací, úklidová technika	400.0901.049	INSURAL 180 PL	16	0,03%	99,78%	C
Čistící, mazací, úklidová technika	400.9006.656	Mycí pasta na mytí rukou	15	0,02%	99,80%	C
Čistící, mazací, úklidová technika	400.9006.756	Tmel TL 350 žáruvzdorný	13	0,02%	99,82%	C
Čistící, mazací, úklidová technika	103.0209.016	Reiniger, Boden	12	0,02%	99,84%	C
Čistící, mazací, úklidová technika	108.0200.033	Kleber, Sprueh	11	0,02%	99,86%	C



úklidová technika						
Čistící, mazací, úklidová technika	400.9002.810	Chemoprén 50-universal 1kg	11	0,02%	99,88%	C
Čistící, mazací, úklidová technika	108.0200.104	Loctite 9466	10	0,02%	99,90%	C
Čistící, mazací, úklidová technika	400.9010.777	Suspenze křemíková	10	0,02%	99,91%	C
Čistící, mazací, úklidová technika	400.9004.042	Čistící prostř. úklidové	10	0,02%	99,93%	C
Čistící, mazací, úklidová technika	400.9003.478	Pulirapid-čistící prostř.	8	0,01%	99,94%	C
Čistící, mazací, úklidová technika	400.9002.434	Benzin technický 700 g	7	0,01%	99,96%	C
Čistící, mazací, úklidová technika	400.9011.546	Pasta Interflon HT 1200	5	0,01%	99,96%	C
Čistící, mazací, úklidová technika	400.9010.100	Pasta leštící Fines-it	4	0,01%	99,97%	C
Čistící, mazací, úklidová technika	400.9005.009	Tmel TI - 580 100	4	0,01%	99,98%	C
Čistící, mazací, úklidová technika	108.0200.041	Silikon Hochtemperatur	3	0,00%	99,98%	C
Čistící, mazací, úklidová technika	400.1703.014	LECKSUCHER, 400 ML	2	0,00%	99,99%	C
Čistící, mazací, úklidová technika	400.9003.187	Olej převodový-PP 90 1Ltr	2	0,00%	99,99%	C
Čistící, mazací, úklidová technika	400.9010.685	Sprej odrezovací 70-12	2	0,00%	99,99%	C
Čistící, mazací, úklidová technika	400.9011.273	Čistič univerzální Super	2	0,00%	100,00%	C
Čistící, mazací, úklidová technika	108.0200.037	Fett	2	0,00%	100,00%	C
Čistící, mazací, úklidová technika	108.0200.102	Fett f. Foerderanlage	1	0,00%	100,00%	C

Celkový počet	<b>60 038</b> ks
---------------	------------------

Čistící, mazací technika		
Kategorie	Meze	Počet položek
Kategorie A	84,99%	<b>11</b>
Kategorie B	94,99%	<b>12</b>
Kategorie C	100,00%	<b>48</b>
Celkem		<b>71</b>

Zdroj: (autor)



Příloha H Sklad zámečnicki – ABC analýza

Sklad zámečnicki - ABC analýza						
Skupina materiálů	ID	Název dílu	Výdej ze skladu	% výskytu	% kumul. výskytu	ABC
Sklad zámečnicki	041.0500.035	Gehaenge, Foerder 24"	215	12,81%	12,81%	A
Sklad zámečnicki	810.1900.389	Gehaenge, Foerder 24"	120	7,15%	19,95%	A
Sklad zámečnicki	810.1230.128	Band	120	7,15%	27,10%	A
Sklad zámečnicki	400.9009.978	Wendeschneidplatte für	100	5,96%	33,06%	A
Sklad zámečnicki	810.1225.210	Stopfen, Messing	80	4,76%	37,82%	A
Sklad zámečnicki	400.9009.979	Wendeplattenhalter EZ 100	50	2,98%	40,80%	A
Sklad zámečnicki	400.9009.981	Wendeschneidplatte für	50	2,98%	43,78%	A
Sklad zámečnicki	810.1220.438	Buchse, DU	47	2,80%	46,58%	A
Sklad zámečnicki	810.0400.708	Lager, Radialschulter	36	2,14%	48,72%	A
Sklad zámečnicki	810.2400.042	Ring, Quad	32	1,91%	50,63%	A
Sklad zámečnicki	810.1220.066	Huelse, Distanz	28	1,67%	52,29%	A
Sklad zámečnicki	810.1722.166	Stange 5094873	28	1,67%	53,96%	A
Sklad zámečnicki	810.1220.159	Bolzen	28	1,67%	55,63%	A
Sklad zámečnicki	400.9011.008	Řemen ozubený metráž PU	27	1,61%	57,24%	A
Sklad zámečnicki	810.0500.279	Rad, Lauf	26	1,55%	58,78%	A
Sklad zámečnicki	400.9010.594	Svíčka k elektrodě	25	1,49%	60,27%	A
Sklad zámečnicki	810.1220.630	Bolzen	24	1,43%	61,70%	A
Sklad zámečnicki	810.1220.640	Arm, ZSB	24	1,43%	63,13%	A
Sklad zámečnicki	400.9010.657	Vedení typ CF 9H 20	20	1,19%	64,32%	A
Sklad zámečnicki	810.1220.632	Bolzen	20	1,19%	65,52%	A
Sklad zámečnicki	810.1220.370	Labyrinth f. Support	18	1,07%	66,59%	A
Sklad zámečnicki	400.9011.467	Přířez 4813 600x2350MM	16	0,95%	67,54%	A
Sklad zámečnicki	810.0004.452	Filtersatz	16	0,95%	68,49%	A
Sklad zámečnicki	400.0401.161	Dichtung	16	0,95%	69,45%	A
Sklad zámečnicki	810.0107.378	Ventil GRK/B2,5RL24 4/2NG	15	0,89%	70,34%	A
Sklad zámečnicki	400.9010.645	Unašeč dopravníku spodní-	15	0,89%	71,23%	A
Sklad zámečnicki	400.9011.497	Kryt nohy kartáče Reis	14	0,83%	72,07%	A
Sklad zámečnicki	810.1220.658	Kunststoffstueck	12	0,71%	72,78%	A
Sklad zámečnicki	810.0500.320	Abstuetzung, Tuer	12	0,71%	73,50%	A
Sklad zámečnicki	400.9011.463	Přířez 4813 800x900MM	12	0,71%	74,21%	A
Sklad zámečnicki	810.1230.003	Profil, Gummi DWS-C	11	0,66%	74,87%	A
Sklad zámečnicki	810.0117.095	Ventil, Magnet 1164168	10	0,60%	75,46%	A
Sklad zámečnicki	810.0004.984	Zuschnitt, Filter	10	0,60%	76,06%	A
Sklad zámečnicki	400.9011.464	Přířez 4813 680x740MM	10	0,60%	76,65%	A
Sklad zámečnicki	400.9011.465	Přířez 4813 500x1200MM	10	0,60%	77,25%	A
Sklad zámečnicki	810.1220.389	Spindel, ZSB	9	0,54%	77,78%	A
Sklad zámečnicki	810.1220.633	Seil, Stahl	9	0,54%	78,32%	A

Sklad zámečnici	810.1220.661	Fenster, Sicht	9	0,54%	78,86%	A
Sklad zámečnici	810.1225.101	Scheibe, Glas 71186404407	9	0,54%	79,39%	A
Sklad zámečnici	810.0004.506	Filtergewebe 65317	9	0,54%	79,93%	A
Sklad zámečnici	810.0200.065	Riemen, Keil XPZ	8	0,48%	80,41%	A
Sklad zámečnici	810.1220.662	Pistole, Sprueh Impuls	8	0,48%	80,88%	A
Sklad zámečnici	810.1722.167	Welle 5094883	8	0,48%	81,36%	A
Sklad zámečnici	810.1722.693	Huelse, Kugel	8	0,48%	81,83%	A
Sklad zámečnici	400.9010.792	Lišta kluzná, 20x50x638mm	8	0,48%	82,31%	A
Sklad zámečnici	400.9011.462	Přířez 4813 800x1000MM	8	0,48%	82,79%	A
Sklad zámečnici	400.9005.607	Ventil 5/2 1/4" 24V(RTG)	8	0,48%	83,26%	A
Sklad zámečnici	811.0301.033	Scheibe, Riemen Encoderkop	7	0,42%	83,68%	A
Sklad zámečnici	810.0101.301	Zylinder, ZSB	7	0,42%	84,10%	A
Sklad zámečnici	810.0117.033	Ventil 538415	7	0,42%	84,51%	A
Sklad zámečnici	400.9010.659	Profil L z S 1000 černý	7	0,42%	84,93%	A
Sklad zámečnici	810.1922.015	Gehaeuse f. Greifer	7	0,42%	85,35%	B
Sklad zámečnici	810.1220.639	Abdeckung, Glied.	6	0,36%	85,71%	B
Sklad zámečnici	810.1220.660	Stueck, Kunststoff	6	0,36%	86,06%	B
Sklad zámečnici	810.1225.015	Spindel, Horiz. 1821500016	6	0,36%	86,42%	B
Sklad zámečnici	810.1225.105	Fuehrung bewegl.Walzen	6	0,36%	86,78%	B
Sklad zámečnici	400.9010.648	Ložisko YET 206 SKF	6	0,36%	87,14%	B
Sklad zámečnici	810.0400.351	Lager, Kugel 50057030412	6	0,36%	87,49%	B
Sklad zámečnici	810.0400.332	Lager, Rill. 50010630624	6	0,36%	87,85%	B
Sklad zámečnici	810.0107.190	Ventil, Koaxial	5	0,30%	88,15%	B
Sklad zámečnici	810.1225.038	Scheibe, Radial VDI Pos.6	5	0,30%	88,45%	B
Sklad zámečnici	810.1220.036	Einsatz, Sieb	5	0,30%	88,74%	B
Sklad zámečnici	810.0900.357	Pumpe, Oeldosier	5	0,30%	89,04%	B
Sklad zámečnici	810.1220.841	Schraube, Hohl	5	0,30%	89,34%	B
Sklad zámečnici	810.0900.249	Pumpe GR1 250bar PPE13KPI	4	0,24%	89,58%	B
Sklad zámečnici	810.0107.129	Ventil, Koaxial MK20-NCL	4	0,24%	89,82%	B
Sklad zámečnici	810.1220.618	Spannfutter NSMD2K1/GRK	4	0,24%	90,05%	B
Sklad zámečnici	810.0119.052	Magnet S2 24V DC	4	0,24%	90,29%	B
Sklad zámečnici	810.1220.642	Bolzen, Bund	4	0,24%	90,53%	B
Sklad zámečnici	810.1225.102	Platte Lexan 71176404408	4	0,24%	90,77%	B
Sklad zámečnici	400.9011.466	Přířez 4813 440x1300MM	4	0,24%	91,01%	B
Sklad zámečnici	810.0400.331	Lager, Kugel 30x62x15x3	4	0,24%	91,24%	B
Sklad zámečnici	400.1703.330	Ring, O	4	0,24%	91,48%	B
Sklad zámečnici	811.0104.476	Sensor	3	0,18%	91,66%	B
Sklad zámečnici	810.0107.191	Ventil, Koaxial	3	0,18%	91,84%	B
Sklad zámečnici	810.0107.264	Ventil, Mag. Festo	3	0,18%	92,02%	B
Sklad zámečnici	810.1220.686	Faltenbalg	3	0,18%	92,20%	B
Sklad zámečnici	810.1225.176	Band, Stahl	3	0,18%	92,38%	B
Sklad zámečnici	810.1230.001	Scheibe, Gl. 1571188409407	3	0,18%	92,56%	B
Sklad zámečnici	810.0800.136	Motor	3	0,18%	92,73%	B
Sklad zámečnici	810.1230.129	Verbindung Helical WAC 30	3	0,18%	92,91%	B
Sklad zámečnici	810.2000.130	Verbindung 94mm 1821500000	3	0,18%	93,09%	B

Sklad zámečnici	400.0401.149	Ring, O 70017801400	3	0,18%	93,27%	B
Sklad zámečnici	400.9010.580	Ventil 5/2,bistabil,G1/2	3	0,18%	93,45%	B
Sklad zámečnici	811.0301.128	Scheibe, Riemen Motorgetr.	2	0,12%	93,57%	B
Sklad zámečnici	810.0900.056	PUMPE 3 KW	2	0,12%	93,69%	B
Sklad zámečnici	810.0900.189	Pumpe KTS 25-50-T5 KB	2	0,12%	93,81%	B
Sklad zámečnici	810.0007.396	Schieber, Wege 6961592200	2	0,12%	93,92%	B
Sklad zámečnici	810.0117.055	Ventil, Magnet 3/2	2	0,12%	94,04%	B
Sklad zámečnici	810.0119.974	Siphon f. Lufttechnik	2	0,12%	94,16%	B
Sklad zámečnici	810.1220.243	Scheibe, Anlauf	2	0,12%	94,28%	B
Sklad zámečnici	810.1220.264	Feder, Zug	2	0,12%	94,40%	B
Sklad zámečnici	810.1220.543	Stossdaempfer	2	0,12%	94,52%	B
Sklad zámečnici	810.1220.770	Konsole	2	0,12%	94,64%	B
Sklad zámečnici	810.1225.042	Abdeckung f.re-Rev.Kop	2	0,12%	94,76%	B
Sklad zámečnici	810.1225.104	Fuehrung oben T-Abdeckung	2	0,12%	94,88%	B
Sklad zámečnici	810.1225.126	Element, Block. 80x120x40	2	0,12%	95,00%	C
Sklad zámečnici	810.1230.000	Platte 1571178409408	2	0,12%	95,12%	C
Sklad zámečnici	810.1230.386	Handelsteil NA	2	0,12%	95,24%	C
Sklad zámečnici	400.9011.419	Filtr OSC 2400 C	2	0,12%	95,35%	C
Sklad zámečnici	810.0815.012	Scheibe, Riemen f. Motor	2	0,12%	95,47%	C
Sklad zámečnici	810.2000.140	Kupplung	2	0,12%	95,59%	C
Sklad zámečnici	810.2000.141	Kupplung	2	0,12%	95,71%	C
Sklad zámečnici	400.9010.650	Domek SYF 504 SKF komplet	2	0,12%	95,83%	C
Sklad zámečnici	810.0400.352	Lager, Zyl. 1550090302630	2	0,12%	95,95%	C
Sklad zámečnici	108.0200.088	Loctite 7240	2	0,12%	96,07%	C
Sklad zámečnici	400.0608.114	Mutter, Wellen	2	0,12%	96,19%	C
Sklad zámečnici	400.1703.449	Ring, O	2	0,12%	96,31%	C
Sklad zámečnici	400.1703.383	Halterung Abstreif.ob.Z-Ac	2	0,12%	96,43%	C
Sklad zámečnici	400.1703.727	Ring, O	2	0,12%	96,55%	C
Sklad zámečnici	810.1220.369	Support f. Teleskopf	1	0,06%	96,61%	C
Sklad zámečnici	811.0301.130	Achse Eingriff Encoder	1	0,06%	96,66%	C
Sklad zámečnici	810.0007.373	VENTIL, HYD. R900407434	1	0,06%	96,72%	C
Sklad zámečnici	400.9010.608	Umformer P/E R412010713	1	0,06%	96,78%	C
Sklad zámečnici	400.9011.385	Čerpadlo zubové Z16	1	0,06%	96,84%	C
Sklad zámečnici	810.0101.166	Zylinder 18x500C00031ADAM	1	0,06%	96,90%	C
Sklad zámečnici	810.0107.193	Ventil, Wege 2/2 G 1"	1	0,06%	96,96%	C
Sklad zámečnici	810.0107.263	Ventil, Rueckschl.	1	0,06%	97,02%	C
Sklad zámečnici	810.0107.349	Ventil, Elektro EVS7-6 FGD	1	0,06%	97,08%	C
Sklad zámečnici	810.0107.351	Ventil, Elektro EVS6-FGS	1	0,06%	97,14%	C
Sklad zámečnici	810.0107.352	Regler, ND AR20K-P002E	1	0,06%	97,20%	C
Sklad zámečnici	810.0107.359	Ventil, EI.EVXD2130-04F5DQ	1	0,06%	97,26%	C
Sklad zámečnici	810.0107.377	Ventil, Elektro 1816550135	1	0,06%	97,32%	C
Sklad zámečnici	810.0107.539	Ventil, Ko. 5VMK10NC515639	1	0,06%	97,38%	C
Sklad zámečnici	810.0107.540	Zylinder DSNU25750PPVASA	1	0,06%	97,44%	C
Sklad zámečnici	810.0107.541	Ventil, Rueckschlag	1	0,06%	97,50%	C
Sklad zámečnici	810.0117.199	Ventil, Elektro EVS7-6FJGD	1	0,06%	97,56%	C

Sklad zámečnici	810.1230.672	Abstreifer 103326	1	0,06%	97,62%	C
Sklad zámečnici	400.9010.852	Kostka připojovací	1	0,06%	97,68%	C
Sklad zámečnici	400.9011.390	Spojka hřidelová	1	0,06%	97,74%	C
Sklad zámečnici	810.0119.050	Spule, Magnet 24VDC 55175	1	0,06%	97,80%	C
Sklad zámečnici	810.1220.240	Buchse, Bund	1	0,06%	97,86%	C
Sklad zámečnici	810.1220.470	Spindel, Kugelgew.	1	0,06%	97,92%	C
Sklad zámečnici	810.1220.498	Spindel, Kugelgew.	1	0,06%	97,97%	C
Sklad zámečnici	810.1220.540	Scheibe, Zahn HTD Motor	1	0,06%	98,03%	C
Sklad zámečnici	810.1220.637	Abdeckung, ZSB	1	0,06%	98,09%	C
Sklad zámečnici	810.1220.771	Konsole	1	0,06%	98,15%	C
Sklad zámečnici	810.1220.911	Abdeckung, Spindel	1	0,06%	98,21%	C
Sklad zámečnici	810.1225.049	Abdeckung f.li-Rev.Kop	1	0,06%	98,27%	C
Sklad zámečnici	810.1225.077	Halterung vorder.Tuerzyl.	1	0,06%	98,33%	C
Sklad zámečnici	810.1225.080	Halterung hinten Tuerzyl.	1	0,06%	98,39%	C
Sklad zámečnici	810.1225.866	Traeger 1060695	1	0,06%	98,45%	C
Sklad zámečnici	810.1225.968	Fuehrung, Linear	1	0,06%	98,51%	C
Sklad zámečnici	810.1225.969	Fuehrung, Linear	1	0,06%	98,57%	C
Sklad zámečnici	810.1230.115	Schalter, Hydr.E1133IFM010	1	0,06%	98,63%	C
Sklad zámečnici	810.1230.155	Spindel f. X-Achse	1	0,06%	98,69%	C
Sklad zámečnici	810.1230.579	Buchse, Grund	1	0,06%	98,75%	C
Sklad zámečnici	810.2400.120	Dreheinfuehrung Rotor G1/4	1	0,06%	98,81%	C
Sklad zámečnici	810.1231.011	Schiene, Fuehrungs 103891	1	0,06%	98,87%	C
Sklad zámečnici	810.0501.346	Rolle als Satz 36524	1	0,06%	98,93%	C
Sklad zámečnici	810.0104.069	Regler, Filter AW40-F04E	1	0,06%	98,99%	C
Sklad zámečnici	810.0800.118	Motor 1FT60841AF713EG1 Y-A	1	0,06%	99,05%	C
Sklad zámečnici	810.0800.540	Motor 102172	1	0,06%	99,11%	C
Sklad zámečnici	810.0815.015	Scheibe, Riemen Kopf	1	0,06%	99,17%	C
Sklad zámečnici	810.0815.026	Scheibe, Riemen f. Motor	1	0,06%	99,23%	C
Sklad zámečnici	810.2000.131	Kupplung Heli-C.WAC301515	1	0,06%	99,29%	C
Sklad zámečnici	810.2000.211	Kupplung	1	0,06%	99,34%	C
Sklad zámečnici	810.0400.006	LAGER	1	0,06%	99,40%	C
Sklad zámečnici	810.0400.001	Einheit, Lager	1	0,06%	99,46%	C
Sklad zámečnici	810.0400.096	Lager, Axial. ZKLF30100.2Z	1	0,06%	99,52%	C
Sklad zámečnici	810.0400.339	Lager, Zyl. 50090303030	1	0,06%	99,58%	C
Sklad zámečnici	810.0400.379	Lager, Schraegk. DKLFA	1	0,06%	99,64%	C
Sklad zámečnici	810.0400.703	Lager, Axial-Schr. 2Z2011X	1	0,06%	99,70%	C
Sklad zámečnici	108.0200.089	Loctite 7061	1	0,06%	99,76%	C
Sklad zámečnici	400.0608.091	Mutter, Befestigungs	1	0,06%	99,82%	C
Sklad zámečnici	400.9009.796	Pneuválec Bosch pr.50x50	1	0,06%	99,88%	C
Sklad zámečnici	400.9010.557	Ventil Bosch 0821003026	1	0,06%	99,94%	C
Sklad zámečnici	400.1703.389	Abstreifer f. Z-Schlitten	1	0,06%	100,00%	C
Sklad zámečnici	811.0104.691	Schalter, Diff.	0	0,00%	100,00%	C
Sklad zámečnici	811.0109.206	Ventilator rechts 60100358	0	0,00%	100,00%	C
Sklad zámečnici	811.0109.207	Ventilator links 60100307	0	0,00%	100,00%	C
Sklad zámečnici	811.0301.031	Support Encoderkopf	0	0,00%	100,00%	C



Sklad zámečnici	811.0301.032	Scheibe, Riemen Encoderkop	0	0,00%	100,00%	C
Sklad zámečnici	811.0301.034	Support Encoderkopf	0	0,00%	100,00%	C
Sklad zámečnici	811.0301.035	Support Encoderkopf	0	0,00%	100,00%	C
Sklad zámečnici	810.1220.367	Abdeckung, Telesk. Mitte	0	0,00%	100,00%	C
Sklad zámečnici	810.1220.368	Befestigung	0	0,00%	100,00%	C
Sklad zámečnici	811.0301.122	Scheibe, Riemen Encoder	0	0,00%	100,00%	C
Sklad zámečnici	811.0106.025	Messer, Durchf.98000001626	0	0,00%	100,00%	C
Sklad zámečnici	810.1230.718	Ring, O 100779	0	0,00%	100,00%	C
Sklad zámečnici	810.1231.414	Schalter, Druck	0	0,00%	100,00%	C
Sklad zámečnici	810.1231.416	Regler, Stellungen	0	0,00%	100,00%	C
Sklad zámečnici	810.1231.417	Feder	0	0,00%	100,00%	C
Sklad zámečnici	810.1220.683	Labyrinth	0	0,00%	100,00%	C
Sklad zámečnici	810.0900.171	Pumpe, Kreisel P.790 Knoll	0	0,00%	100,00%	C
Sklad zámečnici	810.0900.183	Pumpe, Kreisel Knoll	0	0,00%	100,00%	C
Sklad zámečnici	810.0900.233	Pumpe, Aggregat GB 9-4	0	0,00%	100,00%	C
Sklad zámečnici	810.0900.234	Pumpe, Kuehlmittel	0	0,00%	100,00%	C
Sklad zámečnici	810.0102.159	Schlauch, Hydraulik Satz	0	0,00%	100,00%	C
Sklad zámečnici	810.0102.160	Schlauch, Hydraulik Satz	0	0,00%	100,00%	C
Sklad zámečnici	810.0003.038	Ring, Dicht 366013	0	0,00%	100,00%	C
Sklad zámečnici	400.9007.949	Ventil el. magnet. - 15901	0	0,00%	100,00%	C
Sklad zámečnici	400.9011.146	Rozvaděč hydraulický 24VDC	0	0,00%	100,00%	C
Sklad zámečnici	810.0007.348	Ventil, Schalt 9027	0	0,00%	100,00%	C
Sklad zámečnici	810.0009.080	Verschraubung, Ein. 838219	0	0,00%	100,00%	C
Sklad zámečnici	810.0009.081	Verschraubung 366005	0	0,00%	100,00%	C
Sklad zámečnici	810.0009.082	Verschraubung 366021	0	0,00%	100,00%	C
Sklad zámečnici	810.0200.068	Scheibe, Keilriemen 001048	0	0,00%	100,00%	C
Sklad zámečnici	810.0200.070	Scheibe, Keilriemen 001042	0	0,00%	100,00%	C
Sklad zámečnici	810.0200.086	Riemen, Zahn 531252238501	0	0,00%	100,00%	C
Sklad zámečnici	810.0200.230	Riemen, Zahn 32/AT10	0	0,00%	100,00%	C
Sklad zámečnici	810.0200.634	Riemen, Zahn 531252238527	0	0,00%	100,00%	C
Sklad zámečnici	400.9010.052	Einschraubdrossel	0	0,00%	100,00%	C
Sklad zámečnici	810.0106.061	MANOMETER	0	0,00%	100,00%	C
Sklad zámečnici	810.0102.551	Schlauch, Schutz-St.101637	0	0,00%	100,00%	C
Sklad zámečnici	810.0105.345	Fitting, Stahl SP16 101638	0	0,00%	100,00%	C
Sklad zámečnici	400.9010.575	Pístnice	0	0,00%	100,00%	C
Sklad zámečnici	400.9010.606	Ventil magnetický	0	0,00%	100,00%	C
Sklad zámečnici	400.9010.607	Rozvaděč CD01-5/2 AS-024DC	0	0,00%	100,00%	C
Sklad zámečnici	400.9010.609	Ventil škrť.zpětný	0	0,00%	100,00%	C
Sklad zámečnici	400.9010.610	Ventil odvoduš.	0	0,00%	100,00%	C
Sklad zámečnici	400.9010.612	Ventil škrť.zpět.	0	0,00%	100,00%	C
Sklad zámečnici	400.9010.613	Ventil zpět.škrť.	0	0,00%	100,00%	C
Sklad zámečnici	400.9010.614	Ventil Druckregel	0	0,00%	100,00%	C
Sklad zámečnici	400.9011.082	Ventil elektromagnetický	0	0,00%	100,00%	C
Sklad zámečnici	400.9011.386	Čerpadlo zubové Z21	0	0,00%	100,00%	C
Sklad zámečnici	810.0101.071	Zylinder, Pn. E1032SMC022	0	0,00%	100,00%	C

Sklad zámečnici	810.0101.073	Zylinder GLUALKI-40x18x500	0	0,00%	100,00%	C
Sklad zámečnici	810.0101.085	Zylinder, Pneum.	0	0,00%	100,00%	C
Sklad zámečnici	810.0101.093	Zylinder, Andruck D.50mm	0	0,00%	100,00%	C
Sklad zámečnici	810.0101.122	Zylinder, Pneum. Bosch	0	0,00%	100,00%	C
Sklad zámečnici	810.0101.692	Zylinder, Pn. E1132UNI001	0	0,00%	100,00%	C
Sklad zámečnici	810.0107.071	Ventil, Filterdr. Bosch	0	0,00%	100,00%	C
Sklad zámečnici	810.0107.072	Ventil, Wege 3/2 Bosch	0	0,00%	100,00%	C
Sklad zámečnici	810.0107.073	Ventil, Belueftungs Bosch	0	0,00%	100,00%	C
Sklad zámečnici	810.0107.155	Ventil, Rueckschl. ID 1/2"	0	0,00%	100,00%	C
Sklad zámečnici	810.0107.192	Ventil, 2/2-Wege	0	0,00%	100,00%	C
Sklad zámečnici	810.0107.212	Regler f.Pneumat.Anschluss	0	0,00%	100,00%	C
Sklad zámečnici	810.0107.265	Ventil Festo	0	0,00%	100,00%	C
Sklad zámečnici	810.0107.295	Ventil, Druckbegr. 365973	0	0,00%	100,00%	C
Sklad zámečnici	810.0107.350	Regler, Strom EAXT503-23A	0	0,00%	100,00%	C
Sklad zámečnici	810.0107.353	Regler, Strom EAS-2000-F02	0	0,00%	100,00%	C
Sklad zámečnici	810.0107.354	Ventil, Rueck. EAK2000-F02	0	0,00%	100,00%	C
Sklad zámečnici	810.0107.355	Ventil, Elektro EVS7-6FHGD	0	0,00%	100,00%	C
Sklad zámečnici	810.0107.356	Regler, ND ASP430F-F02	0	0,00%	100,00%	C
Sklad zámečnici	810.0107.357	Regler, Strom EAS2200-F02	0	0,00%	100,00%	C
Sklad zámečnici	810.0107.358	Ventil, Handst. VHS40-FD4	0	0,00%	100,00%	C
Sklad zámečnici	810.0107.360	Ventil, EI.EVXD2130-03F5DQ	0	0,00%	100,00%	C
Sklad zámečnici	810.0107.361	Ventil, Handst. VHS30-F03	0	0,00%	100,00%	C
Sklad zámečnici	810.0107.362	Regler, ND AR20-F02E	0	0,00%	100,00%	C
Sklad zámečnici	810.0107.367	Ventil, Oeffnungs G 3/8"	0	0,00%	100,00%	C
Sklad zámečnici	810.0107.607	Ventil 3/2 o.Magnet 55803	0	0,00%	100,00%	C
Sklad zámečnici	810.0107.612	Ventil f.EVS7-CNOMO	0	0,00%	100,00%	C
Sklad zámečnici	810.0107.676	Ventil, Magnet 98000001632	0	0,00%	100,00%	C
Sklad zámečnici	810.0107.677	Ventil, Dross. 98000001635	0	0,00%	100,00%	C
Sklad zámečnici	810.0107.854	Ventil, Pneumatik 173169	0	0,00%	100,00%	C
Sklad zámečnici	810.0117.032	Ventil, Druckr. SA 8846	0	0,00%	100,00%	C
Sklad zámečnici	810.0117.629	Ventil, Magnet 7802	0	0,00%	100,00%	C
Sklad zámečnici	810.0120.360	Ventilinsel	0	0,00%	100,00%	C
Sklad zámečnici	400.9010.655	Píst brzdy pojezdu	0	0,00%	100,00%	C
Sklad zámečnici	400.9010.658	Vedení typ CKG 10	0	0,00%	100,00%	C
Sklad zámečnici	400.9010.660	Profil svírací z S/černý	0	0,00%	100,00%	C
Sklad zámečnici	400.9010.666	Profil C9 pozinkovaný	0	0,00%	100,00%	C
Sklad zámečnici	400.9011.249	Příruba elektromotoru nap.	0	0,00%	100,00%	C
Sklad zámečnici	810.1722.174	Rolle, Andrueck 5096771	0	0,00%	100,00%	C
Sklad zámečnici	810.1722.463	Saeule, Fuehrungs 714352	0	0,00%	100,00%	C
Sklad zámečnici	810.1900.069	SPEICHER, MEMBRAN 0,5l	0	0,00%	100,00%	C
Sklad zámečnici	810.0119.210	Element, Kupplung	0	0,00%	100,00%	C
Sklad zámečnici	400.9011.227	Deska polohovací,dlouhá,	0	0,00%	100,00%	C
Sklad zámečnici	400.9011.228	Deska polohovací,krátká,	0	0,00%	100,00%	C
Sklad zámečnici	810.3300.038	Antrieb, Dreh Bosch	0	0,00%	100,00%	C
Sklad zámečnici	810.1200.008	Mutter, Nut	0	0,00%	100,00%	C

Sklad zámečnici	830.3300.012	Kolben	0	0,00%	100,00%	C
Sklad zámečnici	830.3300.013	Lager, Sinterbronze	0	0,00%	100,00%	C
Sklad zámečnici	810.1220.555	Halter, Gegenmesser EZ 50	0	0,00%	100,00%	C
Sklad zámečnici	810.1220.556	Halter, Gegenmesser EZ 50	0	0,00%	100,00%	C
Sklad zámečnici	810.1230.699	Mutter 101636	0	0,00%	100,00%	C
Sklad zámečnici	810.2400.013	Niet	0	0,00%	100,00%	C
Sklad zámečnici	810.1220.885	Flansch, ZSB	0	0,00%	100,00%	C
Sklad zámečnici	810.1230.664	Abstreifer GO103318E	0	0,00%	100,00%	C
Sklad zámečnici	810.1230.665	Abstreifer GO103319E	0	0,00%	100,00%	C
Sklad zámečnici	810.1230.666	Abstreifer GO103320E	0	0,00%	100,00%	C
Sklad zámečnici	810.1230.667	Abstreifer GO103321E	0	0,00%	100,00%	C
Sklad zámečnici	810.1230.668	Abstreifer GO103322E	0	0,00%	100,00%	C
Sklad zámečnici	810.1230.669	Abstreifer GO103323E	0	0,00%	100,00%	C
Sklad zámečnici	810.1230.670	Abstreifer GO103324E	0	0,00%	100,00%	C
Sklad zámečnici	810.1230.671	Abstreifer GO103325E	0	0,00%	100,00%	C
Sklad zámečnici	810.1230.673	Stopper, Tuer 103327	0	0,00%	100,00%	C
Sklad zámečnici	810.1230.678	Abstreifer X-Cover 103302	0	0,00%	100,00%	C
Sklad zámečnici	810.1230.679	Abstreifer X-Cover 103303	0	0,00%	100,00%	C
Sklad zámečnici	810.1230.680	Abstreifer X-Cover 103304	0	0,00%	100,00%	C
Sklad zámečnici	810.1230.681	Abstreifer X-Cover 103305	0	0,00%	100,00%	C
Sklad zámečnici	810.1230.682	Abstreifer X-Cover 103306	0	0,00%	100,00%	C
Sklad zámečnici	810.1230.683	Abstreifer X-Cover 103307	0	0,00%	100,00%	C
Sklad zámečnici	810.1230.684	Abstreifer GO102169E	0	0,00%	100,00%	C
Sklad zámečnici	810.1230.685	Abstreifer GO103301E	0	0,00%	100,00%	C
Sklad zámečnici	810.1230.686	Abstreifer Z-Ach. GO36123E	0	0,00%	100,00%	C
Sklad zámečnici	810.1230.687	Abstreifer Z-Achse 36127	0	0,00%	100,00%	C
Sklad zámečnici	810.1230.688	Abstreifer Z-Ach. GO36126E	0	0,00%	100,00%	C
Sklad zámečnici	810.1230.689	Abstreifer GO103308E	0	0,00%	100,00%	C
Sklad zámečnici	810.1230.690	Abstreifer GO103309E	0	0,00%	100,00%	C
Sklad zámečnici	810.1230.691	Abstreifer GO103310E	0	0,00%	100,00%	C
Sklad zámečnici	810.1230.692	Abstreifer GO103311E	0	0,00%	100,00%	C
Sklad zámečnici	810.1230.693	Abstreifer GO103312E	0	0,00%	100,00%	C
Sklad zámečnici	810.1230.694	Abstreifer GO103313E	0	0,00%	100,00%	C
Sklad zámečnici	810.1230.695	Abstreifer GO103314E	0	0,00%	100,00%	C
Sklad zámečnici	810.1230.696	Abstreifer GO103315E	0	0,00%	100,00%	C
Sklad zámečnici	810.1230.697	Abstreifer GO103316E	0	0,00%	100,00%	C
Sklad zámečnici	810.1230.698	Abstreifer GO103317E	0	0,00%	100,00%	C
Sklad zámečnici	400.9011.192	Přívod rotační Deublin	0	0,00%	100,00%	C
Sklad zámečnici	400.9011.506	Spojka KG 20	0	0,00%	100,00%	C
Sklad zámečnici	810.0107.211	Abdeckung Regler f.Pneumat	0	0,00%	100,00%	C
Sklad zámečnici	810.0107.213	Mutter, Blockierungs Pneum	0	0,00%	100,00%	C
Sklad zámečnici	810.0107.279	Schalter, Druck 100-500mba	0	0,00%	100,00%	C
Sklad zámečnici	810.0107.280	Schalter, Druck 30-150mba	0	0,00%	100,00%	C
Sklad zámečnici	810.0107.281	Betaetigung, Luftventil	0	0,00%	100,00%	C
Sklad zámečnici	810.0108.113	Drossel, Einschraub	0	0,00%	100,00%	C



Sklad zámečnici	810.0108.138	Verteiler, Progr. 28563	0	0,00%	100,00%	C
Sklad zámečnici	810.0120.288	Wartungseinheit 1111113	0	0,00%	100,00%	C
Sklad zámečnici	810.0916.069	Umformer, P/E	0	0,00%	100,00%	C
Sklad zámečnici	810.0119.051	Patrone, Ventil 2-2-Sitz	0	0,00%	100,00%	C
Sklad zámečnici	810.1121.070	Schablone	0	0,00%	100,00%	C
Sklad zámečnici	810.1121.115	Stossdaempfer	0	0,00%	100,00%	C
Sklad zámečnici	810.1121.470	Behaelter, Oelvorrats	0	0,00%	100,00%	C
Sklad zámečnici	810.1220.059	Leiste	0	0,00%	100,00%	C
Sklad zámečnici	810.1220.225	Schalter, Druckwaechter	0	0,00%	100,00%	C
Sklad zámečnici	810.1220.262	Buchse, DU	0	0,00%	100,00%	C
Sklad zámečnici	810.1220.430	Satz, Befestigungs	0	0,00%	100,00%	C
Sklad zámečnici	810.1220.435	Zunge	0	0,00%	100,00%	C
Sklad zámečnici	810.1220.484	Stahl, Federband	0	0,00%	100,00%	C
Sklad zámečnici	810.1220.486	Spindel, Kugelgew.	0	0,00%	100,00%	C
Sklad zámečnici	810.1220.489	Halter, Klemm	0	0,00%	100,00%	C
Sklad zámečnici	810.1220.493	Abdeckung	0	0,00%	100,00%	C
Sklad zámečnici	810.1220.497	Schildersatz	0	0,00%	100,00%	C
Sklad zámečnici	810.1220.501	Duese, Messing H1/4-U80	0	0,00%	100,00%	C
Sklad zámečnici	810.1220.520	Rahmen, ZSB	0	0,00%	100,00%	C
Sklad zámečnici	810.1220.529	Huelse	0	0,00%	100,00%	C
Sklad zámečnici	810.1220.530	Huelse, Distanz	0	0,00%	100,00%	C
Sklad zámečnici	810.1220.531	Druckteil	0	0,00%	100,00%	C
Sklad zámečnici	810.1220.532	Deckel	0	0,00%	100,00%	C
Sklad zámečnici	810.1220.533	Ring, Labyrinth	0	0,00%	100,00%	C
Sklad zámečnici	810.1220.535	Halter breit	0	0,00%	100,00%	C
Sklad zámečnici	810.1220.536	Deckel	0	0,00%	100,00%	C
Sklad zámečnici	810.1220.537	Halter schmal	0	0,00%	100,00%	C
Sklad zámečnici	810.1220.538	Flansch, Aufnahme	0	0,00%	100,00%	C
Sklad zámečnici	810.1220.539	Huelse, Zentrier	0	0,00%	100,00%	C
Sklad zámečnici	810.1220.541	Leiste, Halte	0	0,00%	100,00%	C
Sklad zámečnici	810.1220.542	Scheibe, Zahn HTD Spindel	0	0,00%	100,00%	C
Sklad zámečnici	810.1220.544	Flansch, Rechteck	0	0,00%	100,00%	C
Sklad zámečnici	810.1220.545	Huelse, Anschlag	0	0,00%	100,00%	C
Sklad zámečnici	810.1220.546	Kopf, Polyrethan	0	0,00%	100,00%	C
Sklad zámečnici	810.1220.548	Zentrierung	0	0,00%	100,00%	C
Sklad zámečnici	810.1220.549	Welle, Tisch	0	0,00%	100,00%	C
Sklad zámečnici	810.1220.550	Spindel	0	0,00%	100,00%	C
Sklad zámečnici	810.1220.551	Gurt Flexam EM 8/2 P6	0	0,00%	100,00%	C
Sklad zámečnici	810.1220.552	Gurt Flexam EM 8/2 P6	0	0,00%	100,00%	C
Sklad zámečnici	810.1220.568	Verteiler	0	0,00%	100,00%	C
Sklad zámečnici	810.1220.613	Dreheinfuehrung	0	0,00%	100,00%	C
Sklad zámečnici	810.1220.624	Dreheinfuehrung	0	0,00%	100,00%	C
Sklad zámečnici	810.1220.631	Profil, Sicherheits-	0	0,00%	100,00%	C
Sklad zámečnici	810.1220.634	Koecher	0	0,00%	100,00%	C
Sklad zámečnici	810.1220.635	Hebel	0	0,00%	100,00%	C

Sklad zámečnici	810.1220.636	Hebel	0	0,00%	100,00%	C
Sklad zámečnici	810.1220.638	Abdeckung	0	0,00%	100,00%	C
Sklad zámečnici	810.1220.641	Rad, Lauf	0	0,00%	100,00%	C
Sklad zámečnici	810.1220.687	Abdeckung, Fuehr.	0	0,00%	100,00%	C
Sklad zámečnici	810.1220.716	Dreheinfuehrung Smat 11-12	0	0,00%	100,00%	C
Sklad zámečnici	810.1220.803	Laeufer f.Tuer	0	0,00%	100,00%	C
Sklad zámečnici	810.1220.896	Platte, Integr.	0	0,00%	100,00%	C
Sklad zámečnici	810.1220.902	Arm, ZSB	0	0,00%	100,00%	C
Sklad zámečnici	810.1220.906	Abdeckung, Spindel	0	0,00%	100,00%	C
Sklad zámečnici	810.1220.907	Abdeckung, Spindel 1060916	0	0,00%	100,00%	C
Sklad zámečnici	810.1220.918	Mutter, Sicherungs	0	0,00%	100,00%	C
Sklad zámečnici	810.1220.960	Fuehrung, Linear	0	0,00%	100,00%	C
Sklad zámečnici	810.1221.001	Spindel, Kugelgew.	0	0,00%	100,00%	C
Sklad zámečnici	810.1225.001	Keil, Fuehrungs f.Leseger.	0	0,00%	100,00%	C
Sklad zámečnici	810.1225.002	Scheibe, Halterungs f.Lese	0	0,00%	100,00%	C
Sklad zámečnici	810.1225.003	Flansch, Halterungs f.Lese	0	0,00%	100,00%	C
Sklad zámečnici	810.1225.004	Huelse, Fuehrungs f.Leseg.	0	0,00%	100,00%	C
Sklad zámečnici	810.1225.006	Halterung f. Detektor	0	0,00%	100,00%	C
Sklad zámečnici	810.1225.008	Feder, Dr. 41103235200	0	0,00%	100,00%	C
Sklad zámečnici	810.1225.009	Kasten, Antriebs f.X-Achse	0	0,00%	100,00%	C
Sklad zámečnici	810.1225.010	Platte, Zwischen-Paket X-A	0	0,00%	100,00%	C
Sklad zámečnici	810.1225.011	Halterung Anschlag X-Schl	0	0,00%	100,00%	C
Sklad zámečnici	810.1225.012	Anschlag X-Schlitten Mot.	0	0,00%	100,00%	C
Sklad zámečnici	810.1225.013	Halterung hinten X-Spind.	0	0,00%	100,00%	C
Sklad zámečnici	810.1225.023	Spindel, Vertikal	0	0,00%	100,00%	C
Sklad zámečnici	810.1225.026	Bolzen, Anschlag Gegengew.	0	0,00%	100,00%	C
Sklad zámečnici	810.1225.032	Leiste, Anzugs	0	0,00%	100,00%	C
Sklad zámečnici	810.1225.034	Huelse, Block. DSK35x55x36	0	0,00%	100,00%	C
Sklad zámečnici	810.1225.035	Huelse, Block. DSK28x48x36	0	0,00%	100,00%	C
Sklad zámečnici	810.1225.039	Abdeckung Rev.Kopf	0	0,00%	100,00%	C
Sklad zámečnici	810.1225.041	Abdeckung f.re-Rev.Kop	0	0,00%	100,00%	C
Sklad zámečnici	810.1225.048	Abdeckung f.li-Rev.Kop	0	0,00%	100,00%	C
Sklad zámečnici	810.1225.076	Halterung Spitze Tuerzyl.	0	0,00%	100,00%	C
Sklad zámečnici	810.1225.079	Labyrinth oben mittl.Tuer	0	0,00%	100,00%	C
Sklad zámečnici	810.1225.091	Rahmen Fenster	0	0,00%	100,00%	C
Sklad zámečnici	810.1225.095	Fuehrung f. rechte Tuer	0	0,00%	100,00%	C
Sklad zámečnici	810.1225.098	Fuehrung f. linke Tuer	0	0,00%	100,00%	C
Sklad zámečnici	810.1225.099	Halterung Buerste Tueren	0	0,00%	100,00%	C
Sklad zámečnici	810.1225.107	Winkel, Halterung bew.Fueh	0	0,00%	100,00%	C
Sklad zámečnici	810.1225.112	Verschluss re vord.Blech	0	0,00%	100,00%	C
Sklad zámečnici	810.1225.114	Flansch, Einsatz T-Abdeck.	0	0,00%	100,00%	C
Sklad zámečnici	810.1225.117	Abdeckung Fuehrung T-Abde.	0	0,00%	100,00%	C
Sklad zámečnici	810.1225.118	Vorrichtung, Schutz Z-Spin	0	0,00%	100,00%	C
Sklad zámečnici	810.1225.119	Abstreifer unten	0	0,00%	100,00%	C
Sklad zámečnici	810.1225.122	Verbindung T-Abdeck.Z	0	0,00%	100,00%	C

Sklad zámečnici	810.1225.132	Mutter vordere	0	0,00%	100,00%	C
Sklad zámečnici	810.1225.135	Mutter hintere	0	0,00%	100,00%	C
Sklad zámečnici	810.1225.144	Anschlag Tischstuetze	0	0,00%	100,00%	C
Sklad zámečnici	810.1225.145	Halterung Anschlag Tisch	0	0,00%	100,00%	C
Sklad zámečnici	810.1225.150	Halterung Detektor	0	0,00%	100,00%	C
Sklad zámečnici	810.1225.157	Vorrichtung, Schub	0	0,00%	100,00%	C
Sklad zámečnici	810.1225.159	Kolben, Hub Tisch	0	0,00%	100,00%	C
Sklad zámečnici	810.1225.170	Feder, Druck 41101620050	0	0,00%	100,00%	C
Sklad zámečnici	810.1225.175	Zentrierung Bolzen	0	0,00%	100,00%	C
Sklad zámečnici	810.1225.177	Anschluss INF EAXT 502-1VD	0	0,00%	100,00%	C
Sklad zámečnici	810.1225.179	Verbindung Y34-F02	0	0,00%	100,00%	C
Sklad zámečnici	810.1225.182	Welle	0	0,00%	100,00%	C
Sklad zámečnici	810.1225.183	Disc, Werkzeug	0	0,00%	100,00%	C
Sklad zámečnici	810.1225.901	Arm 1014887	0	0,00%	100,00%	C
Sklad zámečnici	810.1230.002	Schiene	0	0,00%	100,00%	C
Sklad zámečnici	810.1230.006	Spindel, Kugel X-Achse	0	0,00%	100,00%	C
Sklad zámečnici	810.1230.014	Halterung Rolle	0	0,00%	100,00%	C
Sklad zámečnici	810.1230.015	Rolle, Stuetz f.Teleskopab	0	0,00%	100,00%	C
Sklad zámečnici	810.1230.020	Rolle, Stuetz f.Teleskopab	0	0,00%	100,00%	C
Sklad zámečnici	810.1230.050	Rad, Fuehrungs	0	0,00%	100,00%	C
Sklad zámečnici	810.1230.051	Zahnstange	0	0,00%	100,00%	C
Sklad zámečnici	810.1230.055	Abdeckung, Telesk. stat.	0	0,00%	100,00%	C
Sklad zámečnici	810.1230.056	Element, Block. 55x85x30	0	0,00%	100,00%	C
Sklad zámečnici	810.1230.057	Scheibe, Riemen NI 750/W2	0	0,00%	100,00%	C
Sklad zámečnici	810.1230.065	Achse, Haupt ASA 11	0	0,00%	100,00%	C
Sklad zámečnici	810.1230.073	Spindel Z-Achse	0	0,00%	100,00%	C
Sklad zámečnici	810.1230.076	Schraube, Spann Massstab	0	0,00%	100,00%	C
Sklad zámečnici	810.1230.080	Traeger, Spindelmutter	0	0,00%	100,00%	C
Sklad zámečnici	810.1230.097	Bolzen GLUAL Typ 16	0	0,00%	100,00%	C
Sklad zámečnici	810.1230.107	Abdeckung Antriebskasten	0	0,00%	100,00%	C
Sklad zámečnici	810.1230.114	Schmierung, Zentral 6L	0	0,00%	100,00%	C
Sklad zámečnici	810.1230.116	Verteiler, Mengen	0	0,00%	100,00%	C
Sklad zámečnici	810.1230.117	Verteiler, Mengen	0	0,00%	100,00%	C
Sklad zámečnici	810.1230.118	Pumpe, Zentral. G23C2C0523	0	0,00%	100,00%	C
Sklad zámečnici	810.1230.119	Filter, Leistungs LF BN/HC	0	0,00%	100,00%	C
Sklad zámečnici	810.1230.121	Ventil, Wege 2/2-24V-V-CC	0	0,00%	100,00%	C
Sklad zámečnici	810.1230.122	Scheiber, Processive	0	0,00%	100,00%	C
Sklad zámečnici	810.1230.123	Scheiber, Processive	0	0,00%	100,00%	C
Sklad zámečnici	810.1230.124	Schalter, Micro XCM-A110T3	0	0,00%	100,00%	C
Sklad zámečnici	810.1230.158	Spindel Z-Achse	0	0,00%	100,00%	C
Sklad zámečnici	810.1230.572	Platte, Integrations Tuer	0	0,00%	100,00%	C
Sklad zámečnici	810.1230.580	Bolzen, Rauten	0	0,00%	100,00%	C
Sklad zámečnici	810.1230.581	Gehaeuse, Lager	0	0,00%	100,00%	C
Sklad zámečnici	810.1230.659	Abdeckung, Fuehrungsbahn	0	0,00%	100,00%	C
Sklad zámečnici	810.1230.674	Kappe, Abdeck 103328	0	0,00%	100,00%	C

Sklad zámečnici	810.1230.675	Abstreifer X-Achse 103329	0	0,00%	100,00%	C
Sklad zámečnici	810.1230.676	Abstreifer X-A GO36172E	0	0,00%	100,00%	C
Sklad zámečnici	810.1230.677	Abstreifer X-A GO36210E	0	0,00%	100,00%	C
Sklad zámečnici	810.1230.700	Spindel, Kugelroll 102128	0	0,00%	100,00%	C
Sklad zámečnici	810.1230.757	Tuer	0	0,00%	100,00%	C
Sklad zámečnici	810.1230.758	Tuer	0	0,00%	100,00%	C
Sklad zámečnici	810.1230.759	Tuer	0	0,00%	100,00%	C
Sklad zámečnici	810.1230.760	Tuer	0	0,00%	100,00%	C
Sklad zámečnici	810.1230.761	Blech, Form	0	0,00%	100,00%	C
Sklad zámečnici	810.1230.762	Blech, Form	0	0,00%	100,00%	C
Sklad zámečnici	810.1230.763	Blech, Form	0	0,00%	100,00%	C
Sklad zámečnici	810.1230.764	Blech, Form	0	0,00%	100,00%	C
Sklad zámečnici	810.1230.765	Blech, Tuerfuehrungs	0	0,00%	100,00%	C
Sklad zámečnici	810.1230.766	Blech, Tuerfuehrungs	0	0,00%	100,00%	C
Sklad zámečnici	810.1230.767	Blech, Tuerfuehrungs	0	0,00%	100,00%	C
Sklad zámečnici	810.1230.768	Blech, Tuerfuehrungs	0	0,00%	100,00%	C
Sklad zámečnici	810.1230.769	Blech, Form	0	0,00%	100,00%	C
Sklad zámečnici	810.1230.770	Blech, Form	0	0,00%	100,00%	C
Sklad zámečnici	810.1230.771	Buchse, Gewinde	0	0,00%	100,00%	C
Sklad zámečnici	810.1230.773	Handelsteil	0	0,00%	100,00%	C
Sklad zámečnici	810.1230.774	Profil, Sicherheits	0	0,00%	100,00%	C
Sklad zámečnici	810.1230.775	Profil, Sicherheits	0	0,00%	100,00%	C
Sklad zámečnici	810.1230.906	Rolle, Lauf f. Tuerfuehr.	0	0,00%	100,00%	C
Sklad zámečnici	810.1231.396	Konsole	0	0,00%	100,00%	C
Sklad zámečnici	810.1231.397	Konsole	0	0,00%	100,00%	C
Sklad zámečnici	810.1231.398	Blech, Abdeck	0	0,00%	100,00%	C
Sklad zámečnici	810.1231.399	Blech	0	0,00%	100,00%	C
Sklad zámečnici	810.1231.681	Scheibe Axial Pos. 8	0	0,00%	100,00%	C
Sklad zámečnici	810.1232.473	Abdeckung vorne Revolverk.	0	0,00%	100,00%	C
Sklad zámečnici	810.1722.147	Schiene, Fuehrungs 890042	0	0,00%	100,00%	C
Sklad zámečnici	810.1722.148	Drehdurchfuehrung 890043	0	0,00%	100,00%	C
Sklad zámečnici	810.1722.150	Welle, Schnecken 890046	0	0,00%	100,00%	C
Sklad zámečnici	810.1722.151	Rohr, Fall 890047	0	0,00%	100,00%	C
Sklad zámečnici	810.1722.152	Drehkranz 890048	0	0,00%	100,00%	C
Sklad zámečnici	810.1722.153	Scheibe, Schrumpf 849489	0	0,00%	100,00%	C
Sklad zámečnici	810.1722.154	Welle, Rotor 890028	0	0,00%	100,00%	C
Sklad zámečnici	810.1722.168	Feder, Druck 5135984	0	0,00%	100,00%	C
Sklad zámečnici	810.1722.203	Buchse, Gewinde 91462	0	0,00%	100,00%	C
Sklad zámečnici	810.1722.204	Kegel, Dicht 91470	0	0,00%	100,00%	C
Sklad zámečnici	810.1722.679	Schiene, Fuehrung 197585	0	0,00%	100,00%	C
Sklad zámečnici	810.1722.694	Huelse, Kugel	0	0,00%	100,00%	C
Sklad zámečnici	810.1722.745	Druckwaechter 98000001634	0	0,00%	100,00%	C
Sklad zámečnici	810.1722.746	Schiene, Fuehr.98000001702	0	0,00%	100,00%	C
Sklad zámečnici	810.1922.241	Scheibe, Zahnriem.20312213	0	0,00%	100,00%	C
Sklad zámečnici	810.1922.245	Verbinder, Klemm 20313544	0	0,00%	100,00%	C



Sklad zámečnici	810.1922.701	Leiste, Andruck 20313831	0	0,00%	100,00%	C
Sklad zámečnici	400.2203.351	Profil s-gruen	0	0,00%	100,00%	C
Sklad zámečnici	810.1230.385	Handelsteil NA	0	0,00%	100,00%	C
Sklad zámečnici	810.1231.010	Wascher (Schieber) 102174	0	0,00%	100,00%	C
Sklad zámečnici	810.1231.012	Buerste 103892	0	0,00%	100,00%	C
Sklad zámečnici	810.1231.013	Schiene, Fuehrungs 36471	0	0,00%	100,00%	C
Sklad zámečnici	810.1231.015	Leiste	0	0,00%	100,00%	C
Sklad zámečnici	810.1231.016	Leiste	0	0,00%	100,00%	C
Sklad zámečnici	400.9011.010	Cívka náhradní	0	0,00%	100,00%	C
Sklad zámečnici	400.9011.011	Ventil solenoidový	0	0,00%	100,00%	C
Sklad zámečnici	400.9011.194	Profil C15 V pozinkovaný	0	0,00%	100,00%	C
Sklad zámečnici	810.0500.215	Achse, Rad	0	0,00%	100,00%	C
Sklad zámečnici	810.0500.217	Achse, Rad	0	0,00%	100,00%	C
Sklad zámečnici	810.0500.244	Rad, Ketten-W.531252238522	0	0,00%	100,00%	C
Sklad zámečnici	810.0500.288	Formhaenger, C	0	0,00%	100,00%	C
Sklad zámečnici	810.0500.324	Rolle, Fuehrungs- 890041	0	0,00%	100,00%	C
Sklad zámečnici	810.0500.325	Rad, Ketten-Zweif. 890051	0	0,00%	100,00%	C
Sklad zámečnici	810.0500.326	Kette, Zweif.Roll. 890052	0	0,00%	100,00%	C
Sklad zámečnici	810.0500.327	Rolle, Umlenk 890026	0	0,00%	100,00%	C
Sklad zámečnici	810.0500.328	Rad, Ketten 890032	0	0,00%	100,00%	C
Sklad zámečnici	810.0500.329	Kette 890035	0	0,00%	100,00%	C
Sklad zámečnici	810.0500.330	Zahnstange 890036	0	0,00%	100,00%	C
Sklad zámečnici	810.0500.331	Rad, Stirnzahn 890037	0	0,00%	100,00%	C
Sklad zámečnici	810.0500.335	Rad, Klemm-Kegel KF2 GI	0	0,00%	100,00%	C
Sklad zámečnici	810.0500.336	Kette, Rollen m.Kett.Schl.	0	0,00%	100,00%	C
Sklad zámečnici	810.0500.337	Kette, Trag	0	0,00%	100,00%	C
Sklad zámečnici	810.0500.347	Kette, Hohlbolzen K80HP	0	0,00%	100,00%	C
Sklad zámečnici	810.0500.444	Rolle, Spann 20312244	0	0,00%	100,00%	C
Sklad zámečnici	810.0500.556	Fuehrung, Ketten	0	0,00%	100,00%	C
Sklad zámečnici	810.0500.652	Wagen, Lauf 98000001703	0	0,00%	100,00%	C
Sklad zámečnici	810.0501.298	Zahnrad 102173	0	0,00%	100,00%	C
Sklad zámečnici	810.0501.448	Rad, Ketten 531252238523	0	0,00%	100,00%	C
Sklad zámečnici	810.0501.597	Wagen, Fuehrungs	0	0,00%	100,00%	C
Sklad zámečnici	810.0500.348	Glied, Verbindungs- f.	0	0,00%	100,00%	C
Sklad zámečnici	810.0501.486	Bolzen, Verbindungs 115300	0	0,00%	100,00%	C
Sklad zámečnici	810.0005.435	Band, Filter 28298	0	0,00%	100,00%	C
Sklad zámečnici	810.0004.170	Filter, Rueckspuel Gewebe	0	0,00%	100,00%	C
Sklad zámečnici	810.0004.640	Filter 98000001633	0	0,00%	100,00%	C
Sklad zámečnici	810.0104.070	Regler, Filter AW30-F03E	0	0,00%	100,00%	C
Sklad zámečnici	810.0104.071	Filter, Saug D. 80 90my	0	0,00%	100,00%	C
Sklad zámečnici	810.0800.119	Motor 1FT61058AF713EA1	0	0,00%	100,00%	C
Sklad zámečnici	810.0800.142	Getriebe, Schneck. 890050	0	0,00%	100,00%	C
Sklad zámečnici	810.0800.147	Getriebe, Schnecken 890044	0	0,00%	100,00%	C
Sklad zámečnici	810.0800.373	Motor, DrehstromR901296224	0	0,00%	100,00%	C
Sklad zámečnici	810.0815.442	Zahnstange 102175	0	0,00%	100,00%	C

Sklad zámečnici	810.1220.218	Rolle, Feder-Ind.	0	0,00%	100,00%	C
Sklad zámečnici	810.1220.220	Anschlag	0	0,00%	100,00%	C
Sklad zámečnici	810.1230.126	Deckel, Lager X	0	0,00%	100,00%	C
Sklad zámečnici	810.1230.127	Oberteil Anschlag Z-Schlit	0	0,00%	100,00%	C
Sklad zámečnici	810.0800.055	Motor, Hydraulik OMM 32	0	0,00%	100,00%	C
Sklad zámečnici	810.0815.010	Rad Motor Achse	0	0,00%	100,00%	C
Sklad zámečnici	810.0815.020	Ritzel, Motor	0	0,00%	100,00%	C
Sklad zámečnici	810.0815.030	Mutter, Bef. Halt.Zyl.Trae	0	0,00%	100,00%	C
Sklad zámečnici	810.1225.028	Scheibe, Riemen Z-Achse	0	0,00%	100,00%	C
Sklad zámečnici	810.2000.132	Kupplung	0	0,00%	100,00%	C
Sklad zámečnici	810.2000.133	Kupplung 94mm35H7	0	0,00%	100,00%	C
Sklad zámečnici	400.9010.691	Odbočka G 1/2" 66614021	0	0,00%	100,00%	C
Sklad zámečnici	400.9010.692	Ventil kulový 40024000	0	0,00%	100,00%	C
Sklad zámečnici	400.9010.693	T-kus 66044000	0	0,00%	100,00%	C
Sklad zámečnici	400.9010.694	Spojka 66064000	0	0,00%	100,00%	C
Sklad zámečnici	400.9010.695	Koleno 90° 66022500	0	0,00%	100,00%	C
Sklad zámečnici	400.9010.696	T-kus 66042500	0	0,00%	100,00%	C
Sklad zámečnici	400.9010.697	Hrdlo 1/2" 66052521	0	0,00%	100,00%	C
Sklad zámečnici	400.9010.698	Spojka 66062500	0	0,00%	100,00%	C
Sklad zámečnici	400.9010.699	Trubka Al pr. 25,L=2,903	0	0,00%	100,00%	C
Sklad zámečnici	400.9010.700	Trubka Al pr. 40,L=2,885	0	0,00%	100,00%	C
Sklad zámečnici	400.9010.646	Ložisko SYT 60 FTS SKF	0	0,00%	100,00%	C
Sklad zámečnici	400.9010.647	Ložisko SYT 60 FTS SKF	0	0,00%	100,00%	C
Sklad zámečnici	400.9010.649	Domek FY 506 M SKF komplet	0	0,00%	100,00%	C
Sklad zámečnici	810.0400.148	Lager, Rillenkugel	0	0,00%	100,00%	C
Sklad zámečnici	810.0400.333	Einheit m.Rollenumlauf	0	0,00%	100,00%	C
Sklad zámečnici	810.0400.334	Einheit m.Rollenumlauf	0	0,00%	100,00%	C
Sklad zámečnici	810.0400.338	Lager, Kugel 1550057032412	0	0,00%	100,00%	C
Sklad zámečnici	810.0400.346	Lager, Ax-Nad. 50370405400	0	0,00%	100,00%	C
Sklad zámečnici	810.0400.347	Lager, Ax-Nad. 50370456000	0	0,00%	100,00%	C
Sklad zámečnici	810.0400.348	Lager, Ax-Nad. 50370355400	0	0,00%	100,00%	C
Sklad zámečnici	810.0400.519	Lager, Spindel	0	0,00%	100,00%	C
Sklad zámečnici	810.0400.710	Lager, Zylinderrollen TVP2	0	0,00%	100,00%	C
Sklad zámečnici	810.0401.589	Lager, Spindel 35775	0	0,00%	100,00%	C
Sklad zámečnici	810.0401.590	Lager G0102129E	0	0,00%	100,00%	C
Sklad zámečnici	810.0401.591	Lager G0102131E	0	0,00%	100,00%	C
Sklad zámečnici	810.0401.634	Lager, Axialkugel	0	0,00%	100,00%	C
Sklad zámečnici	810.0401.790	Lager, Axial. 1163494	0	0,00%	100,00%	C
Sklad zámečnici	810.1121.060	Bock, Lager	0	0,00%	100,00%	C
Sklad zámečnici	810.0401.392	Lager, Gelenk-Radial	0	0,00%	100,00%	C
Sklad zámečnici	810.1618.184	Kontrolle, Dichtheit	0	0,00%	100,00%	C
Sklad zámečnici	810.1618.185	Einheit, Brenner-Regel	0	0,00%	100,00%	C
Sklad zámečnici	810.1618.186	Transformator, Zuend	0	0,00%	100,00%	C
Sklad zámečnici	810.1618.187	Kerze, Ionisat. BIO-125-RB	0	0,00%	100,00%	C
Sklad zámečnici	810.1618.188	Kerze, Zuend	0	0,00%	100,00%	C

Sklad zámečnici	810.1618.189	Kerze, Ionisat.	0	0,00%	100,00%	C
Sklad zámečnici	810.1618.190	Kerze, Zuend	0	0,00%	100,00%	C
Sklad zámečnici	810.1618.191	Ersatzteilkpaket	0	0,00%	100,00%	C
Sklad zámečnici	810.1618.192	Ersatzteilkpaket	0	0,00%	100,00%	C
Sklad zámečnici	810.1618.193	Ventil, Haupt-Gas	0	0,00%	100,00%	C
Sklad zámečnici	400.9007.332	Ventil, Wege 3/2 G1/8"	0	0,00%	100,00%	C
Sklad zámečnici	400.9007.335	Ventil, Wege 5/3 G1/8"	0	0,00%	100,00%	C
Sklad zámečnici	400.9007.344	Ventil, Wege 5/3 G1/4"	0	0,00%	100,00%	C
Sklad zámečnici	400.9007.999	Válec dvojčinný - 163368	0	0,00%	100,00%	C
Sklad zámečnici	400.9008.785	Zylinder D. 100x 320	0	0,00%	100,00%	C
Sklad zámečnici	400.9008.787	Zylinder D. 32 x 500	0	0,00%	100,00%	C
Sklad zámečnici	400.9008.789	Spule, Magnet Form B 24V	0	0,00%	100,00%	C
Sklad zámečnici	810.2000.148	Kupplung, Rutsch Kettenr.	0	0,00%	100,00%	C
Sklad zámečnici	108.0200.087	Loctite 326	0	0,00%	100,00%	C
Sklad zámečnici	400.0603.060	Ring, Sicherungs. DIN 471	0	0,00%	100,00%	C
Sklad zámečnici	400.0608.087	Mutter, Feststell	0	0,00%	100,00%	C
Sklad zámečnici	400.0608.088	Mutter, Feststell	0	0,00%	100,00%	C
Sklad zámečnici	400.0608.089	Mutter, Befestigungs	0	0,00%	100,00%	C
Sklad zámečnici	400.0608.092	Mutter, Befestigungs	0	0,00%	100,00%	C
Sklad zámečnici	400.0608.093	Mutter, Befestigungs KMT	0	0,00%	100,00%	C
Sklad zámečnici	400.0608.116	Mutter, Nut AM 30	0	0,00%	100,00%	C
Sklad zámečnici	400.0608.134	Mutter, Nut	0	0,00%	100,00%	C
Sklad zámečnici	400.0608.063	MUTTER, Befestigungs	0	0,00%	100,00%	C
Sklad zámečnici	400.0608.135	Mutter, Befest. 4025003000	0	0,00%	100,00%	C
Sklad zámečnici	400.0601.010	Schraube, Senk DIN 7991	0	0,00%	100,00%	C
Sklad zámečnici	400.1703.193	RING, O H51150454601	0	0,00%	100,00%	C
Sklad zámečnici	400.1703.244	Ring, O	0	0,00%	100,00%	C
Sklad zámečnici	400.1703.315	Ring, O	0	0,00%	100,00%	C
Sklad zámečnici	400.1703.319	Ring, O	0	0,00%	100,00%	C
Sklad zámečnici	400.1703.465	Ring, O	0	0,00%	100,00%	C
Sklad zámečnici	400.1703.466	Ring, O	0	0,00%	100,00%	C
Sklad zámečnici	400.1703.498	Ring, O	0	0,00%	100,00%	C
Sklad zámečnici	400.9009.550	Hadice vlnovcová z nerez.	0	0,00%	100,00%	C
Sklad zámečnici	400.9009.962	Spínač tlakový 20D,G1/4	0	0,00%	100,00%	C
Sklad zámečnici	400.9010.032	Sieb Geschweist, EZ 100,	0	0,00%	100,00%	C
Sklad zámečnici	400.9010.530	Hadice vlnovcová DN 40	0	0,00%	100,00%	C
Sklad zámečnici	400.9010.590	Plynoměr DM 65 Z 50-40	0	0,00%	100,00%	C
Sklad zámečnici	400.9010.591	Plynoměr DM40R40-40	0	0,00%	100,00%	C
Sklad zámečnici	400.9010.592	Plynoměr DM 160 Z 80-40,	0	0,00%	100,00%	C
Sklad zámečnici	400.9010.593	Plynoměr DM 100Z 80-40	0	0,00%	100,00%	C
Sklad zámečnici	810.2000.147	Kupplung 1736660	0	0,00%	100,00%	C
Sklad zámečnici	400.1703.467	Ring, Quad	0	0,00%	100,00%	C
Sklad zámečnici	400.1703.468	Ring, Quad	0	0,00%	100,00%	C
Sklad zámečnici	400.1703.533	Ring, Gummi f.Zentrifuge	0	0,00%	100,00%	C
Sklad zámečnici	400.0401.140	Ring, O 70026201237	0	0,00%	100,00%	C



Sklad zámečnici	400.0401.150	Dichtung, O-R 70017800765	0	0,00%	100,00%	C
Sklad zámečnici	400.0401.151	Dichtung, OR 70026223463	0	0,00%	100,00%	C
Sklad zámečnici	400.1703.191	Ring, Quad	0	0,00%	100,00%	C
Sklad zámečnici	400.1703.381	Abstreifer	0	0,00%	100,00%	C
Sklad zámečnici	400.1703.382	Abstreifer, Blech	0	0,00%	100,00%	C
Sklad zámečnici	400.1703.384	Abstreifer oben Z-Achse	0	0,00%	100,00%	C
Sklad zámečnici	400.1703.390	Abstreifer ob.Schlitten	0	0,00%	100,00%	C
Sklad zámečnici	400.1703.391	Abstreifer 29x20x13	0	0,00%	100,00%	C
Sklad zámečnici	400.1703.392	Abstreifer X-Schlitten	0	0,00%	100,00%	C
Sklad zámečnici	400.1703.393	Abstreifer X-Schlitten	0	0,00%	100,00%	C
Sklad zámečnici	400.1703.394	Abstreifer Mass.Z-Schlitt	0	0,00%	100,00%	C
Sklad zámečnici	400.1704.434	Abstreifer 28301	0	0,00%	100,00%	C
Sklad zámečnici	400.1704.435	Abstreifer schwarz 28300	0	0,00%	100,00%	C
Sklad zámečnici	400.9011.094	Trubka náhradní k nosiči	0	0,00%	100,00%	C
Sklad zámečnici	400.9010.577	Sada náhradních dílů	0	0,00%	100,00%	C
Sklad zámečnici	400.9010.578	Sada náhradních dílů	0	0,00%	100,00%	C
Sklad zámečnici	400.9010.579	Sada náhradních dílů	0	0,00%	100,00%	C
Sklad zámečnici	400.9010.581	Válec pneumatický Joyner	0	0,00%	100,00%	C
Sklad zámečnici	400.9010.582	Válec pneumatický Joyner	0	0,00%	100,00%	C
Sklad zámečnici	400.9010.583	Válec pneumatický Joyner	0	0,00%	100,00%	C
Sklad zámečnici	831.1815.903	Oeler m.Tropfaufs. G3/8	0	0,00%	100,00%	C
Sklad zámečnici	831.1814.478	Spannvorrichtung 11600114	0	0,00%	100,00%	C
Sklad zámečnici	400.0703.204	Kappe, Schutz	0	0,00%	100,00%	C

Celkový počet	<b>1 679</b> ks
---------------	-----------------

Centrální sklad - zámečnici		
Kategorie	Meze	Počet položek
Kategorie A	84,99%	<b>51</b>
Kategorie B	94,99%	<b>46</b>
Kategorie C	100,00%	<b>548</b>
Celkem		<b>645</b>

Zdroj: (autor)