

Univerzita Pardubice
Fakulta filozofická

Architektonické dílo Čeňka Mužíka
(1906–1988)

Obrazová příloha

Bc. Marie Uhlířová

Diplomová práce
2017

Seznam obrazové přílohy

Obr. č. 1. Čeněk Mužík na Vysoké škole uměleckoprůmyslové v Praze.	9
Mužíkovy realizace 1930–1935: Státní uměleckoprůmyslová škola v Praze	
Obr. č. 2. - 3. Rodinný dům, Vostelčická 235, Choceň.....	9
Obr. č. 4. Pravá část dvojdomu, Jana Žižky 944, Choceň.	10
Obr. č. 5 - 6. Rodinný dům, Jana Žižky 972, Choceň.	10
Obr. č. 7. Rodinný dvojdom, Jiráskova 966, 967, Choceň.	11
Obr. č. 8. Rodinný dvojdom, Jiráskova 977, 978, Choceň.	11
Obr. č. 9. Rodinný dvojdom. Jiráskova 1024, 1036, Choceň.	11
Obr. č. 10. - 11. Rodinný dům, Orlické nábřeží 964, Choceň.	12
Obr. č. 12. Rodinný dům, Orlické nábřeží 999, Choceň.	13
Obr. č. 13. - 15. Rodinný dům, Jiráskova 988, Choceň.	14
Obr. č. 16. Rodinný dům, Dr. Beneše 997, Choceň.	15
Obr. č. 17. Rodinný dům, Baarova 987, Choceň.	16
Obr. č. 18. Výstavba Krawcovy ulice. Choceň.	16
Obr. č. 19. Krawcova ulice. Choceň.	16
Obr. č. 20. - 23. Rodinný dům, Krawcova 998, Choceň.	18
Obr. č. 24. - 26. Rodinný dům, Krawcova 1003, Choceň.	21
Obr. č. 27. Výstavba domu, Záměstí 151, Choceň.	22
Obr. č. 28. - 31. Rodinný dům, Záměstí 151, Choceň.	22
Obr. č. 32. Rodinný dům, Jiráskova 1016, Choceň.	24
Obr. č. 33. Rodinný dům, Orlické nábřeží 1029, Choceň.	24
Obr. č. 34. - 35. Rodinný dvojdom, Orlické nábřeží 1030, 1031, Choceň.....	25
Obr. č. 36. Rodinný dvojdom, Jiráskova 1039, 1040. Choceň.	26
Obr. č. 37. Rodinný dům, Dolní 226, Choceň.	26
Obr. č. 38. Městský nájemní dům, Na Herzánce 282, Choceň.	27
Obr. č. 39. Obchodní dům se dvěma byty, Prokopská 294, Choceň.	28
Obr. č. 40. Bytový dům, Záměstí 158, Choceň.	28
Obr. č. 41. - 44. Obchodní akademie, T. G. Masaryka 1000, Choceň.	29
Obr. č. 45. - 47. Urnový háj, Choceň.	32
Obr. č. 48. - 51. Husův sbor, Hřbitovní 78, Choceň.	34
Obr. č. 52. Rodinný dům, Dvořisko u Chocně čp. 14.	35
Obr. č. 53. Rodinný dům, T. G. Masaryka 389, Borohrádek.	36

Mužikovy realizace 1936–1948: Soukromý ateliér Choceň

Obr. č. 54. Nástavba dílen, Choceňská, Vysoké Mýto.....	37
Obr. č. 55. - 56. Řadové domy, Družstevní 367 - 370, Vysoké Mýto.	37
Obr. č. 57. Bytové domy, Vysoké Mýto.	39
Obr. č. 58. Nástavba domu, Náměstí Přemysla Otakara II. 22, Vysoké Mýto.	39
Obr. č. 59. Úprava domu, náměstí Přemysla Otakara II. 205, Vysoké Mýto.	40
Obr. č. 60. Továrna na obuv, Luže u Vysokého Mýta.	40
Obr. č. 61. Bytový dům, Luže u Vysokého Mýta.	40
Obr. č. 62. Obchodní a bytový dům, Nádražní 16, Hrochův Týnec.	41
Obr. č. 63. Radnice, Smetanova 25, Hrochův Týnec.	41
Obr. č. 64 - 67. Divadlo, Jiráskova 151, Police nad Metují.	42
Obr. č. 68. Plán na úpravu náměstí, Police nad Metují.	45
Obr. č. 69. - 71. Jesle, Na Babí 191, Police nad Metují.	45
Obr. č. 72. - 73. Sokolovna, Bukovice u Police nad Metují, čp. 94.	47
Obr. č. 74. Návrh obytných domů, Police nad Metují.	47
Obr. č. 75. - 78. Objekt firmy Jitřenka, Resslerova 956/13, Hradec Králové.	48
Obr. č. 79. - 80. Rodinný dům, Vrbenského 1075, Ústí nad Orlicí.	50
Obr. č. 81. Nájemní městský dům, J. K. Tyla 1092, 1093, Ústí nad Orlicí.	51
Obr. č. 82. Rodinný dům, Žerotínova 28, Brandýs nad Orlicí.	51
Obr. č. 83. Rodinný dům, Skořenice čp. 98.	52
Obr. č. 84. Rodinný domek, Desná.	52
Obr. č. 85. Víkendová chata, Hájek u Potštejna.	53
Obr. č. 86. Bytový dům s obchodem, Moravská 435, Česká Třebová.	53
Obr. č. 87. Objekt firmy, Dolní Dobrouč čp. 443.	54
Obr. č. 88. Nájemní dům, Košumberk.	54
Obr. č. 89. Rodinný dvojdům, Kollárova 1046, 1047, Choceň.	55
Obr. č. 90. Rodinný dvojdům- levá část, Kollárova 1049, Choceň.	55
Obr. č. 91. Rodinný dvojdům, Kollárova 1050, 1051, Choceň.	55
Obr. č. 92. Rodinný dvojdům, Kollárova 1063, 1069, Choceň.	56
Obr. č. 93. Rodinný dvojdům, Náměstí svobody 1078, 1098, Choceň.	56
Obr. č. 94. Rodinný dvojdům, Kollárova 1100, 1103, Choceň.	56
Obr. č. 95. Rodinný dvojdům, Sv. Čecha 1015, 1086, Choceň.	57
Obr. č. 96. Rodinný dvojdům, Vysokomýtská 1066, 1067, Choceň.	57
Obr. č. 97. Rodinný dvojdům, Vysokomýtská 1066, 1067, Choceň.	57

Obr. č. 98. Přístavba rodinného domu, Pernerova 190, Choceň.	58
Obr. č. 99. Rodinný dům, Fügnerova 476, Choceň.	58
Obr. č. 100. Rodinný dům, Krawcova 1014. Choceň.	59
Obr. č. 101. - 102. Rodinný dům, Krawcova 1064, Choceň.	59
Obr. č. 103. Pohled na Krawcovu ulici 1057, Choceň.	60
Obr. č. 104. Rodinný dům, Jiráskova 1065, Choceň.	61
Obr. č. 105. - 106. Rodinný dům, Dr. Beneše 1077, Choceň.	61
Obr. č. 107. Rodinný dům, Dr. Beneše 1146, Choceň.	62
Obr. č. 108. Rodinný dvojdům, Stromovka 1071,1072 Choceň.	62
Obr. č. 109. Rodinný dům, Stromovka 1073, Choceň.	63
Obr. č. 110. Rodinný dvojdům, Stromovka 1081, 1082, Choceň.	63
Obr. č. 111. Bytový dům, Stromovka 383, Choceň.	63
Obr. č. 112. Rodinný dům, Wolkerova 1080, Choceň.	64
Obr. č. 113. Rodinný dům, Mistra Choceňského 230, Choceň.	65
Obr. č. 114. Rodinný dům, Záměstí 1101, Choceň.	65
Obr. č. 115 - 116. Rodinný dům, Orlické nábřeží 1191, Choceň.	66
Obr. č. 117. - 118. Činžovní dům, Krawcova 1090, 1091, Choceň.	67
Obr. č. 119. Bytový dům, Krawcova 1057, Choceň.	68
Obr. č. 120. Nájemní domy, Náměstí Svobody 1192–1195, 1203/1204. Choceň.	68
Obr. č. 121. - 122. Obchodní a bytový dům, Kollárova 1105, Choceň. 1938.	69
Obr. č. 123. Obytný dům s obchodem, Jugmannova 134, Choceň.	69
Obr. č. 124. - 127. Okresní záložna hospodářská, Záměstí 195, Újezdská 1180. Choceň. .	70
Obr. č. 128. Živnostensko-občanská záložna, Dolní 275, Choceň.	72
Obr. č. 129. Domov důchodců, Sv. Čecha 1115, Choceň.	73
Obr. č. 130. - 138. Sanatorium, Smetanova 830, 1175, Choceň.	73
Obr. č. 139.- 140. Hrobka, Vysoké Mýto.	78
Obr. č. 141. Úprava vstupní části přádelny, Peliny 377, Choceň.	79
Obr. č. 142. Dvojdům pro zaměstnance firmy tkalcovny. Peliny, Choceň.	79
Obr. č. 143. Administrativní a provozní budova mlékárny, Kollárova 482, Choceň.	80
Obr. č. 144. Jídelna, Pardubická 427, Choceň.	80

Mužikovy realizace 1948–1969: Stavoprojekt

Obr. č. 145. Firemní znak, Choceň.	81
Obr. č. 146. Úprava prostranství ekonomické školy, T. G. Masaryka, Choceň.	81
Obr. č. 147. - 148. Klubovna tenisového oddílu, Dolní 1524, Choceň.	81
Obr. č. 149. - 150. Adaptace a nástavba hotelu, Tyršovo náměstí 298, Choceň.	82
Obr. č. 151. - 152. Zádveří ke kostelu sv. Františka Serafínského, Choceň.	83
Obr. č. 153. Adaptace vily, Pardubická 644, Choceň.	83
Obr. č. 154. Přestavba domu, Sv. Čecha 643, Choceň.	84
Obr. č. 155. Rodinný dům, Sv. Čecha 1093, Choceň.	84
Obr. č. 156. Adaptace domu, Orlické nábřeží 991, Choceň.	85
Obr. č. 157. Přístavba domu, B. Němcové 767, Choceň.	85
Obr. č. 158. Rodinný dům, Orlické nábřeží 741, Choceň.	85
Obr. č. 159. - 160. Obchodní dům s byty, Kollárova 934, Choceň.	86
Obr. č. 161. Rekreační a sportovní středisko, Choceň, Na Parapleti.	87
Obr. č. 162. Náčrt pozemku, Na Parapleti, Choceň.	87
Obr. č. 163. - 164. Rodinný dům, Sadová 1474, Choceň.	88
Obr. č. 165. - 167. Rodinný dům, Sadová 1478 a 1598, Choceň.	89
Obr. č. 168. - 169. Rodinný dům, Sadová 1477, Choceň.	90
Obr. č. 170. Pohled na Sadovou ulici, Choceň.	91
Obr. č. 171. - 172. Kino a kulturní dům, Gorkého 2573, Pardubice, Dukla.	92
Obr. č. 173. Budova Stavoprojektu, U Divadla 828, Pardubice.	94
Obr. č. 174. Úprava a přístavba chaty, Plchůvky čp. 3.	95
Obr. č. 175. Adaptace rodinného domu, Nasavrky čp. 16.	95
Obr. č. 176. Adaptace rodinného domu, Poříční 8, Ústí nad Orlicí, Hylváty.	95
Obr. č. 177. Přístavba rodinného domu, T. G. Masaryka 787, Litomyšl.	95
Obr. č. 178. Rodinný dům, Sebranice čp. 5.	96
Obr. č. 179. Rodinný dům, Jamenská 446, Jablonné nad Orlicí.	96
Obr. č. 180. Rodinný dům, Dolní Čermná čp. 458.	97
Obr. č. 181. Rodinný dům, Bučina čp. 86.	98
Obr. č. 182. Rodinný dům, Dlouhá Třebová čp. 54.	99
Obr. č. 183. Rodinný dům, Člupek čp. 28, Němčice.	99
Obr. č. 184. Rodinný dům. Horní Sloupnice čp. 359.	99

Mužikovy realizace 1970–1982: Starobní důchod

Obr. č. 185. Rodinný dům, úpravy, Svatojiřská 378, Choceň.	100
Obr. č. 186. Rodinný dům, Újezdská 1085, Choceň.	100
Obr. č. 187. - 188. Řadový rodinný dům, Peliny, Choceň.	100
Obr. č. 189. - 190. Rodinný dům, Smetanova 1563, Choceň.	101
Obr. č. 191. - 192. Rodinný dům, Na Bílé 1613, Choceň.	102
Obr. č. 193. - 194. Rodinný dvojdům, Mikuláše Alše 1583, 1585, Choceň.	102
Obr. č. 195. - 196. Rodinný dům, Litomyšlská 1221, Choceň.	103
Obr. č. 197. - 199. Dům pionýrů a mládeže Choceň, Paraple 1624, Choceň.	104
Obr. č. 200. Studie Okresního klubu mládeže, Ústí nad Orlicí.	106
Obr. č. 201. Nástavba na rodinném domě, Dobříkov čp. 44.	106
Obr. č. 202. Nástavba rodinného domu, Řetová čp. 100.	107
Obr. č. 203. Bytová jednotka v podkroví domu, Koldín čp. 36.	107
Obr. č. 204. Úprava domu, Koldín čp. 41.	107
Obr. č. 205. Nástavba rodinného domu, Velká Skrovnice čp. 49.	108
Obr. č. 206. Rodinný dům, Dolní Dobrouč čp. 504.	108
Obr. č. 207. Rodinný dům, Svatý Jiří čp. 30.	109
Obr. č. 208. Rodinný dům, Svatý Jiří čp. 52.	109
Obr. č. 209. Přístavba rodinného domu, Svatý Jiří čp. 48.	109
Obr. č. 210. Rodinný dům, Vračovice- Orlov čp. 23.	110
Obr. č. 211. Rodinný dům, Lhoty u Potštejna, čp. 55.	110
Obr. č. 212. Rodinný dům, U hřiště 440, Měřín.	110
Obr. č. 213. Rodinný domek, Běstovice čp. 114.	111
Obr. č. 214. Rodinný dům, Střemošice čp. 4.	111
Obr. č. 215. Rodinný dům, Jehnědí čp. 66.1974.	112
Obr. č. 216. Rodinný dům, Verměřovice čp. 165.	112
Obr. č. 217. Rodinný dům, Skořenice čp. 116.	112
Obr. č. 218. Rodinný dům, Slatina u Vysokého Mýta čp. 9.	113
Obr. č. 219. Rodinný dům, Vysoké Mýto (parcela 2004/3).	114
Obr. č. 220. - 221. Rodinný dvojdům, Máchova 392–399, Vysoké Mýto.	115
Obr. č. 222. Studie zastavění Vinic, Vysoké Mýto.	116
Obr. č. 223. Rodinný dům, Vinice čp. 167, Vysoké Mýto, Choceňské předměstí.	116
Obr. č. 224. Územní studie zástavby, Džbánov u Vysokého Mýta.	117
Obr. č. 225. Rodinný dům, Džbánov čp. 5.	117

Obr. č. 226. Územní plán, Řetová.	117
Obr. č. 227. Památník Petra Jilemnického, Václavské náměstí 77, Letohrad.	118
Obr. č. 228. Úprava dvou kašen, Letohrad.	118
Obr. č. 229. Úpravy objektu „Kreml“, Vitanovského 189, Letohrad.	119
Obr. č. 230. Kulturní dům, Karla Čapka 374, Králíky.	119
Obr. č. 231. Zastavení pozemku Nad Kapličkou, Pastviny.	120
Obr. č. 232. Rekreační domek, Nekoř.	120
Obr. č. 233. Přístavba rekreační chalupy, Libchavy čp. 183.	121
Obr. č. 234. Pomník rodinné hrobky, katolický hřbitov, Choceň.	121
Školy	
Obr. č. 235. -236. Měšťanská škola, Na Babí 190, Police nad Metují.	122
Obr. č. 237. Obecná škola s osvětovou síní, Veselá čp. 56.	122
Obr. č. 238. - 239. Měšťanská škola, Cerekvice nad Loučnou čp. 135.	124
Obr. č. 240. Sportovní areál, Cerekvice nad Loučnou.	124
Obr. č. 241. Obecná škola, Kolářského 414, Horní Jelení.	125
Obr. č. 242. Národní škola, Sruby u Chocně čp. 80.	125
Obr. č. 243. Národní škola, Trnovská 159, Pardubice, Ohrazenice.	126
Obr. č. 244. Škola, Štáflova 2004, Havlíčkův Brod.	126
Obr. č. 245. Základní škola, Jamenská 555, Jablonné nad Orlicí.	127
Obr. č. 246. Studie pavilonu dílen při základní škole, Sv. Čecha, Choceň.	127
Obr. č. 247. - 248. Základní škola, Bří Čapků 1332, Ústí nad Orlicí.	128
Obr. č. 249. Pavilon k ZDŠ, Čsl. Armády 485, Polička.	129
Obr. č. 250. Základní škola, přístavby. Nábřeží svobody 447, Polička.	129
Obr. č. 251. Základní škola, Švermova 401, Polička.	130
Obr. č. 252. Přístavba a modernizace ZDŠ Dolní Čermná čp. 4.	130
Obr. č. 253. Dostavba čtyř pavilónů k ZDŠ, 1971, Červená Voda čp. 431.	131
Obr. č. 254. Pavilony k ZDŠ, Smetanova 460, Lanškroun.	131
Obr. č. 255. - 257. Základní škola, Žerotínova 29, Brandýs nad Orlicí.	132
Obr. č. 258. Pavilony k ZDŠ, U dvora 745, Letohrad.	134
Obr. č. 259. Základní škola, Komenského 269, Letohrad.	134
Obr. č. 260. Pavilony jeslí a úprava domu, Kollárova 688, Choceň.	135
Obr. č. 261. Modernizace základní školy, Skořenice čp. 2.	135

Nerealizované projekty

Obr. č. 262. Nový urbanismus městské části Na Podhomolí, Choceň.	136
Obr. č. 263. Okresní nemocenská pojišťovna, Choceň.	137
Obr. č. 264. Hasičský dům, Choceň.	138
Obr. č. 265. Výrobní areál firmy, Na Lhotách, Choceň.	138
Obr. č. 266. - 267. Kanceláře a dílny, Choceň.	138
Obr. č. 268. - 269. Jídelna a lázně, U náhonu, Choceň.	140
Obr. č. 270. Materská školka, U Náhonu, Choceň.	142
Obr. č. 271. - 274. Kovodělný závod, Vysokomýtská 1206, V Lípách, Choceň.	142
Obr. č. 275. Rodinný dům, Běstovice čp. 5.	145
Obr. č. 276. - 277. Řadové domky, Zlín.	146
Obr. č. 278. Vodoléčebný ústav, Rožnov pod Radhoštěm.	147
Obr. č. 279. Okresní národní výbor a Okresní soud, Vysoké Mýto.	148
Obr. č. 280. Pomník, pravděpodobné umístění ve Vysokém Mýtu.	148
Obr. č. 281. Památník osvobození Rudou armádou 1945, Krasíkov.	149
Obr. č. 282. Památník národních mučedníků, Česká Třebová.	150
Obr. č. 283. Dům pro nemocné, Na skalách, Choceň.	150
Obr. č. 284. Památník Jana Pernera, Choceň.	150



1. Čeněk Mužík v dobách studií na Vysoké škole uměleckoprůmyslové v Praze. SA MU Olomouc.

Mužíkovy realizace 1930-1935 Státní ulěleckoprůmyslová škola v Praze

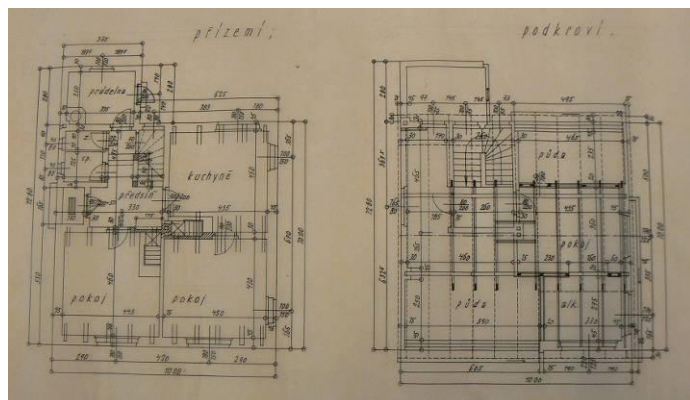
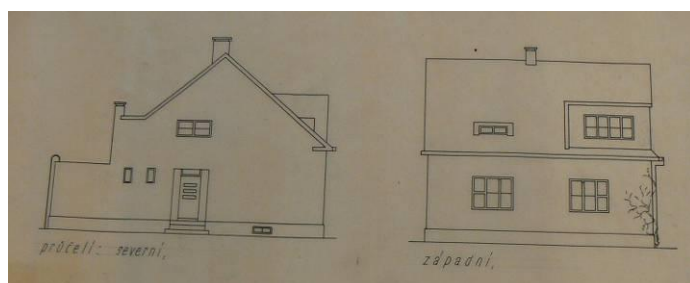

2. Rodinný dům, Vostelčická 235, Chocně. 1931. Pohledy, půdorysy. SA MU Olomouc.



3. Rodinný dům, Vostelčická 235, Chocně. 1931. Foto: Miroslav Kaňka., Marie Uhlířová.



4. Pravá část dvojdomku, Jana Žižky 944, Choceň. 1931. SA MU Olomouc.

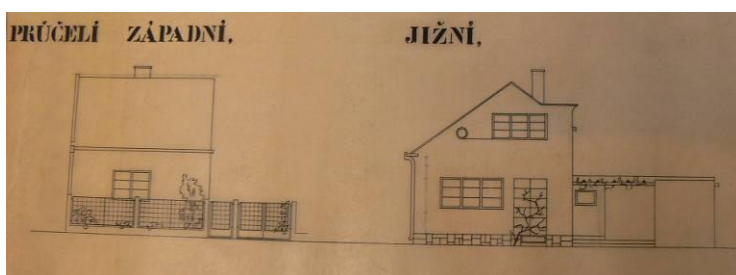

5. Rodinný dům, Jana Žižky 972, Choceň. 1932. Pohledy. SA MU Olomouc.



6. Rozšíření rodinného domu, Jana Žižky 972, Choceň. Nedatováno. Pohled. SA MU Olomouc.



7. Rodinný dvojdomek, Jiráskova 966, 967, Choceň. 1932. Foto: Marie Uhlířová.



8. Rodinný dvojdomek, Jiráskova 977, 978, Choceň. 1932. Foto: Miroslav Kaňka, Marie Uhlířová.



9. Rodinný dvojdomek. Jiráskova 1024, 1036, Choceň. 1934, 1935. Foto: Martina Novozámská.

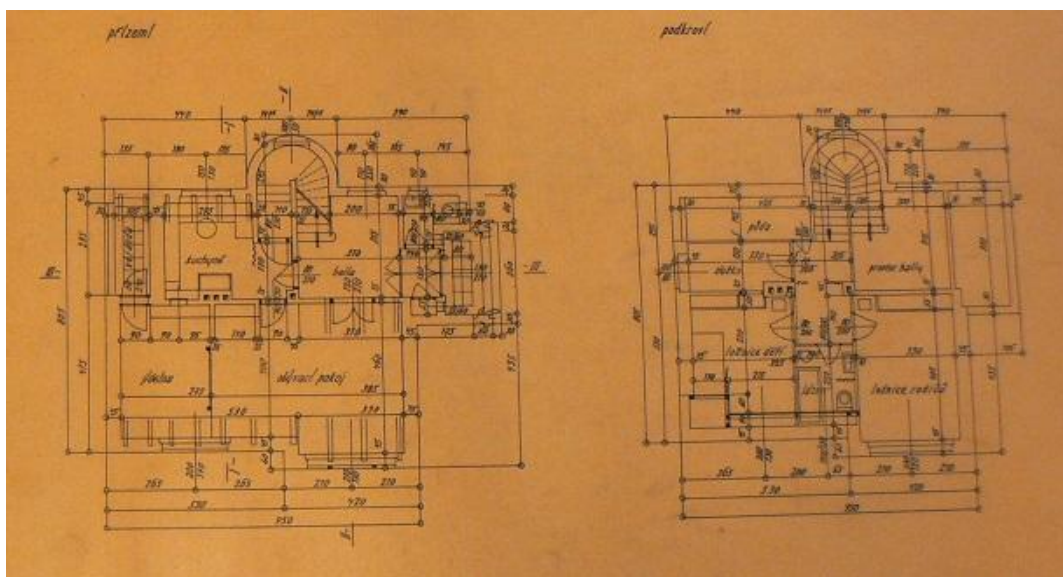
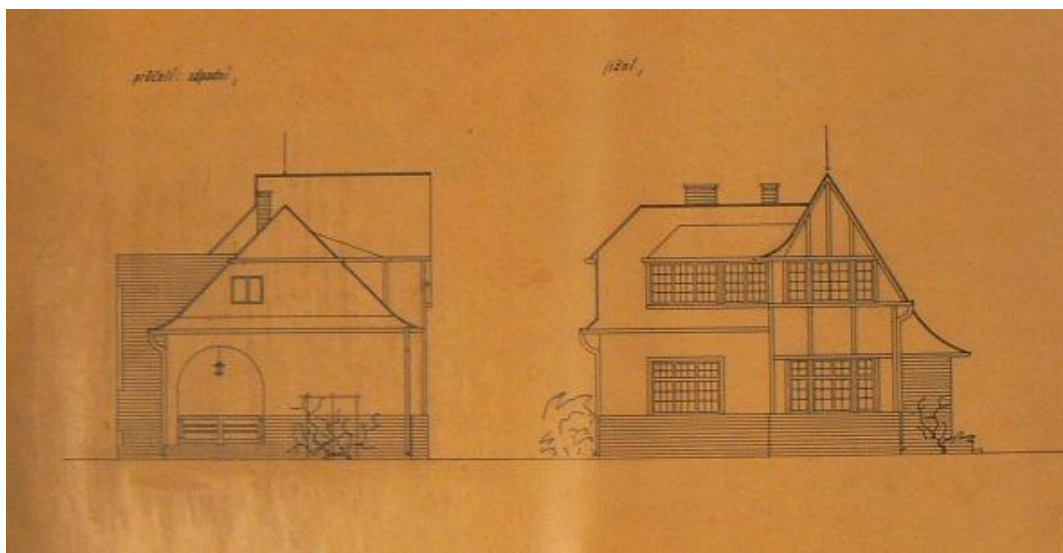
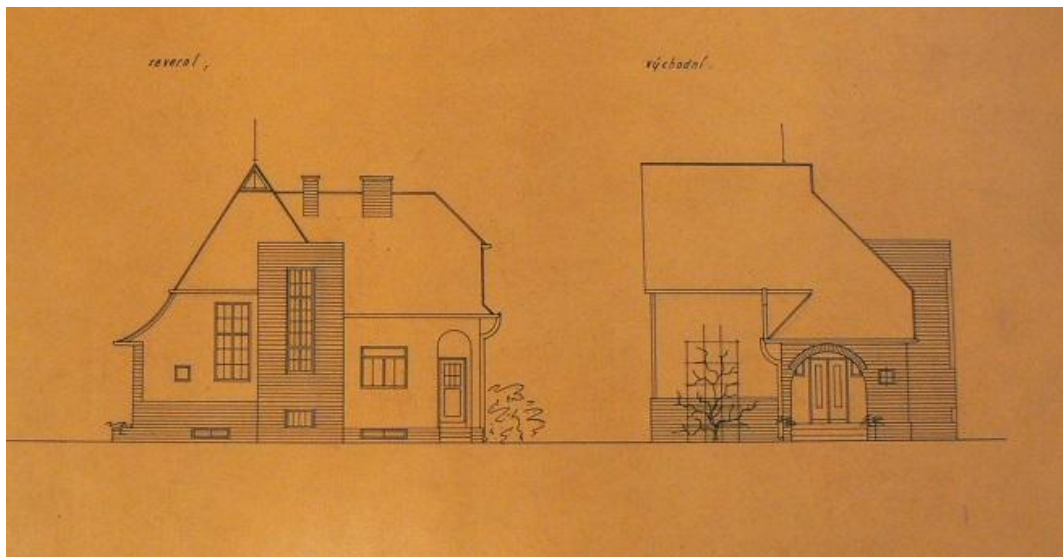

10. Rodinný dům, Orlické nábřeží 964, Choceň. 1931. Pohledy, půdorysy. SA MU Olomouc.



11. Rodinný dům, Orlické nábřeží 964, Choceň. 1931. Foto: Martina Novozámská.



12. Rodinný dům, Orlické nábřeží 999, Choceň. 1933. Foto: Martina Novozámská.

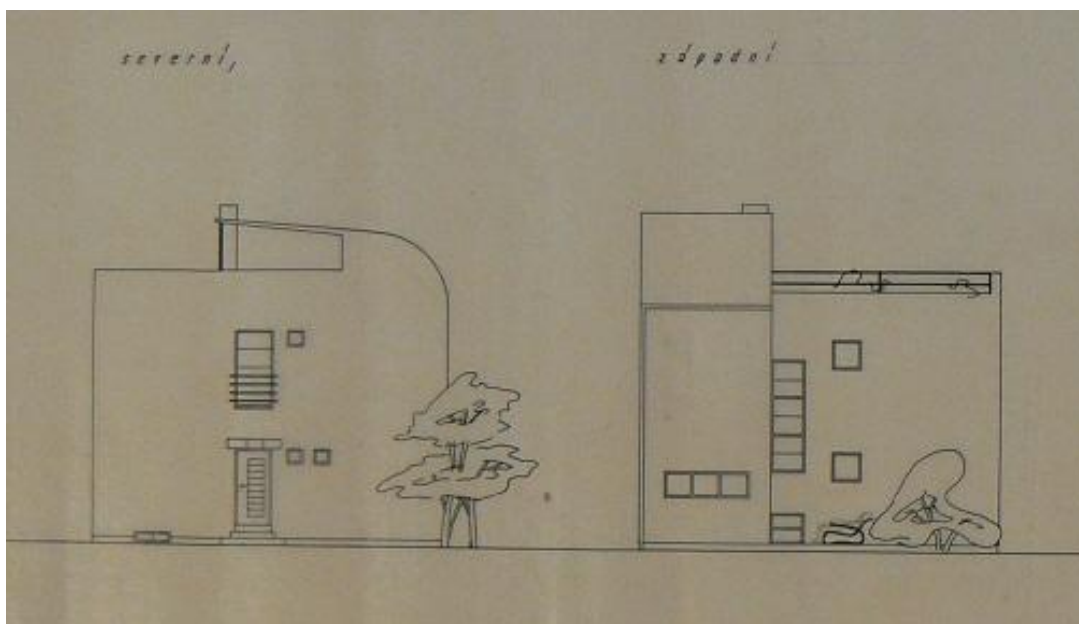

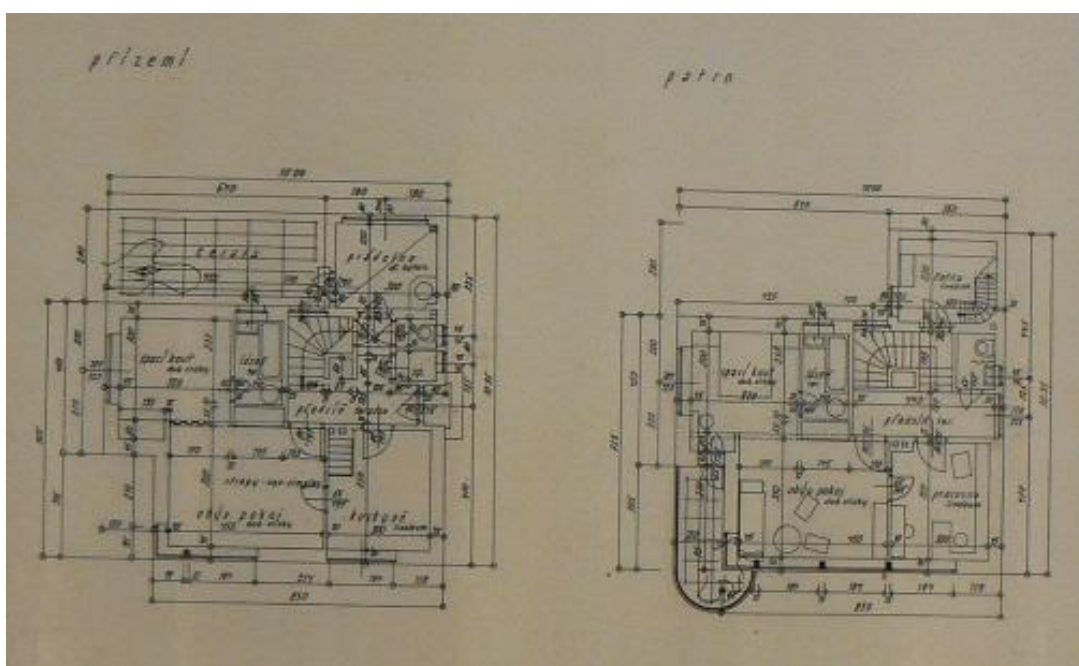
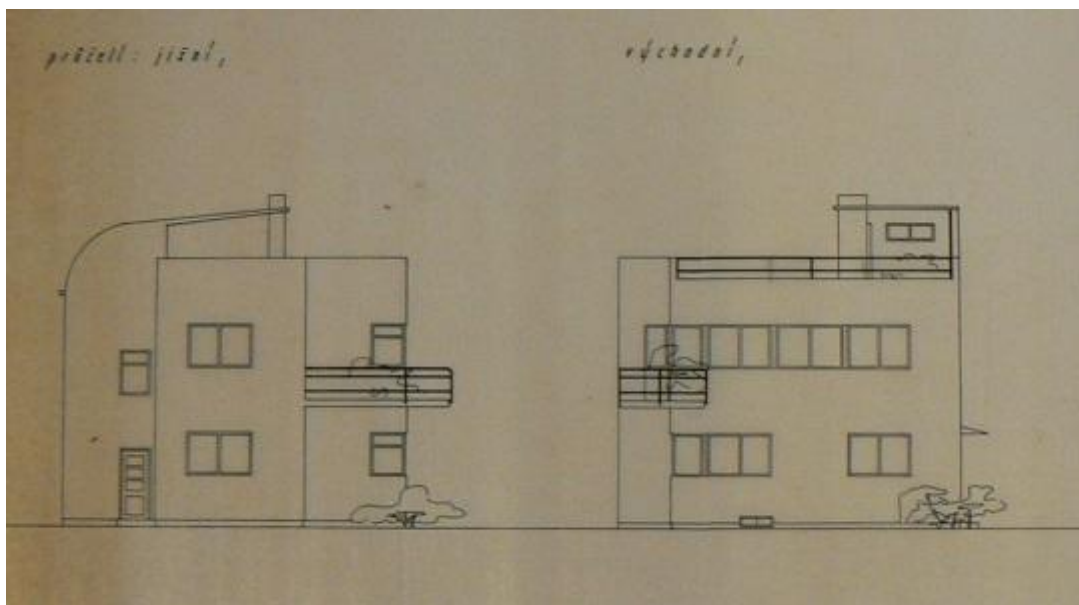

13. Rodinný dům, Jiráskova 988, Choceň. 1933. Pohledy, půdorysy. SA MU Olomouc.



14. Rodinný dům, Jiráskova 988, Choceň. 1933. Foto: Marie Uhlířová.



15. Rodinný dům, Jiráskova 988, Choceň. 1933. Foto: Martina Novozámská.



16. Rodinný dům, Dr. Beneše 997, Choceň. 1933. Foto: Martina Novozámská.



17. Rodinný dům, Baarova 987, Choceň. 1933. Foto: Miroslav Kaňka, Martina Novozámská.



18. Výstavba Krawcovy ulice. Choceň. Pohled od urnového háje a ze zahrady u domu pro dr. Koláře. SA MU Olomouc.



19. Krawcova ulice. Choceň. SA MU Olomouc.

PRŮČELÍ: ZÁPADNÍ.

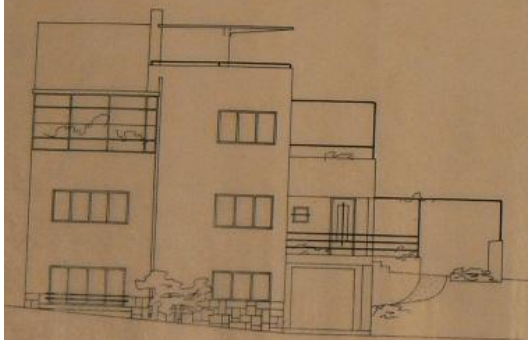

JÍŽNÍ.

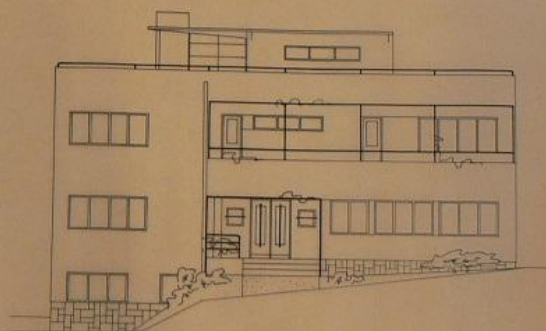

VÝCHODNÍ.

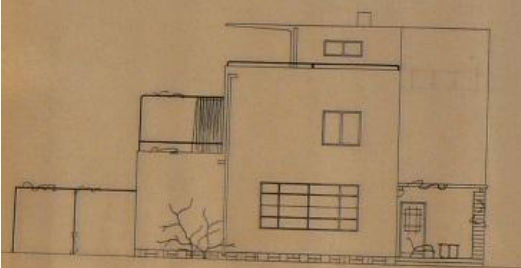

SEVERNÍ

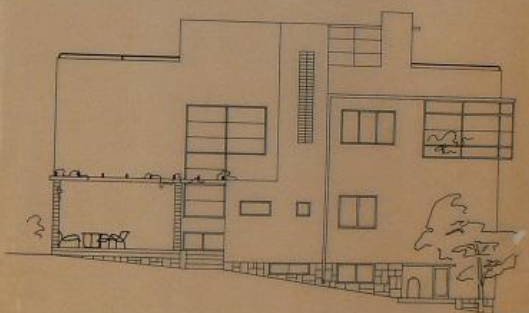

ŘEZ POBĚLNÝ

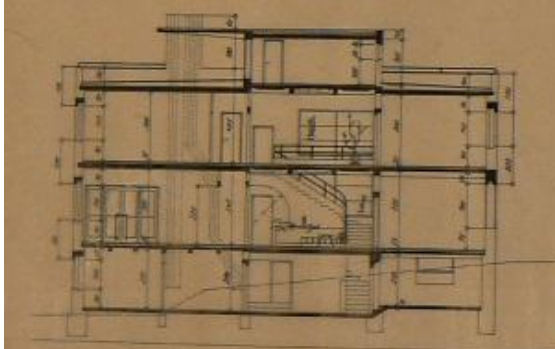

ŘEZ PŘÍČNÝ

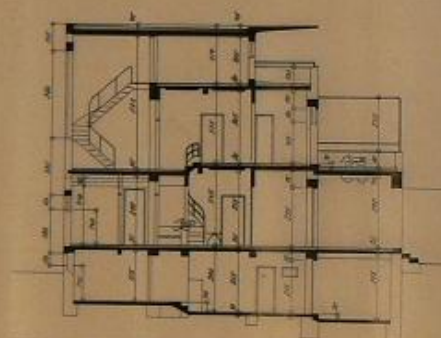

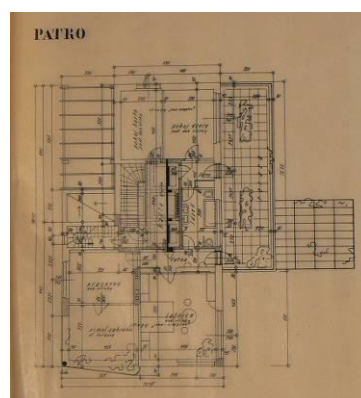
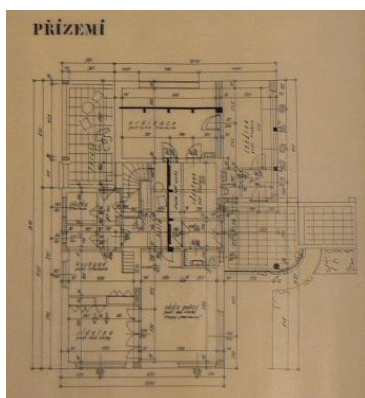
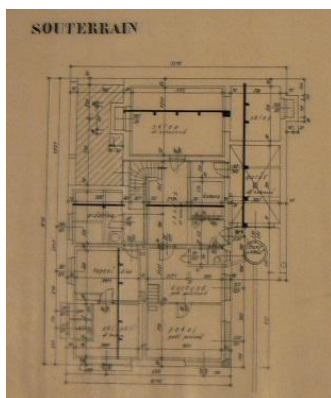

20. Rodinný dům, Krawcova 998, Choceň. 1933. Pohledy, řezy, půdorysy. SA MU Olomouc.



21. Rodinný dům, Krawcova 998, Choceň. 1933. Model, výstavba. SA MU Olomouc.



22. Rodinný dům, Krawcova 998, Choceň. 1933. SA MU Olomouc.





23. Rodinný dům, Krawcova 998, Choceň. 1933. Foto: Martina Novozámská.

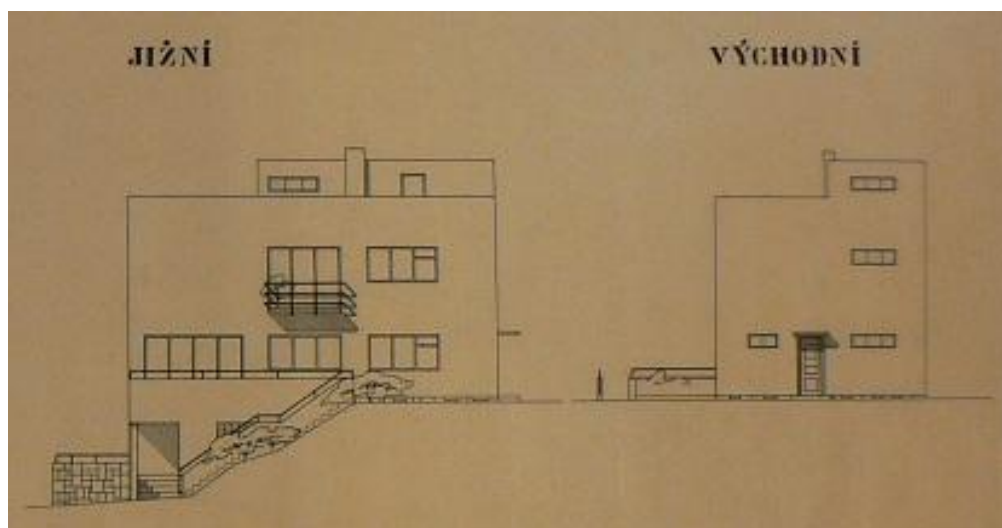
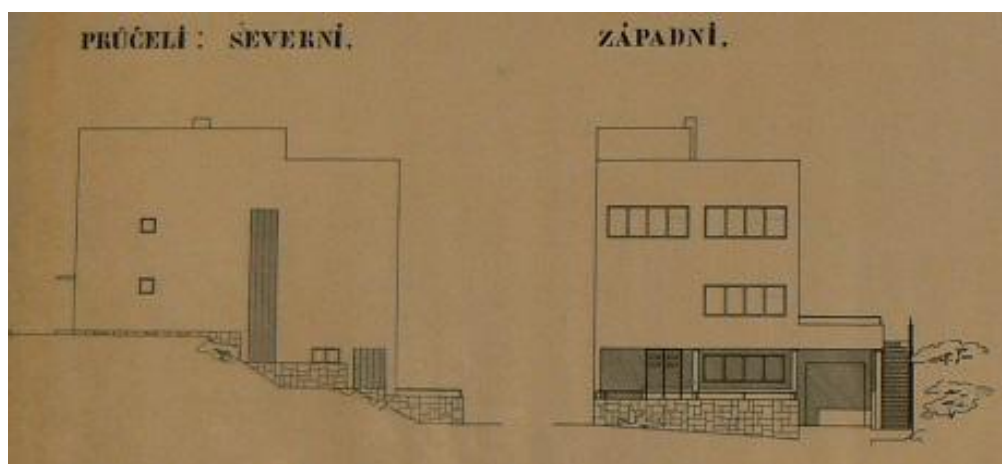

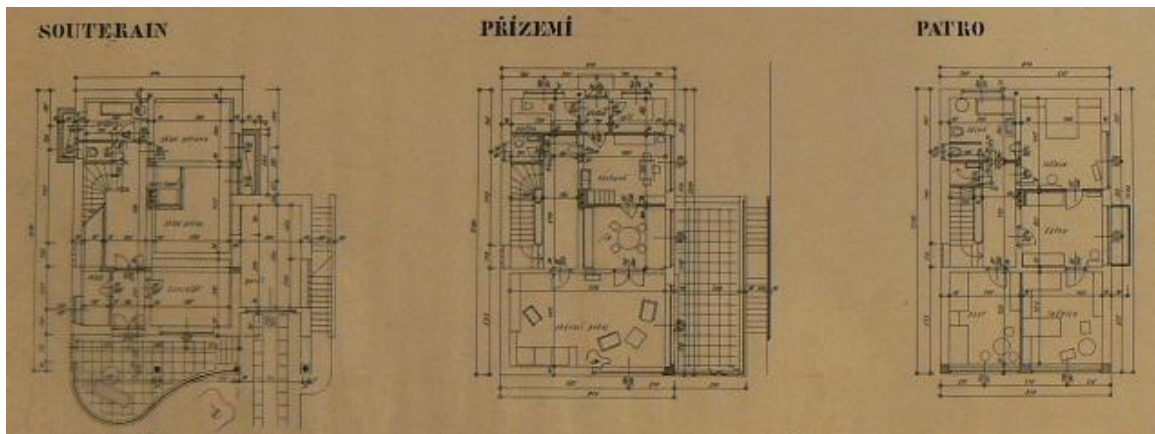

24. Rodinný dům, Krawcova 1003, Choceň. 1933. Pohledy, půdorysy. SA MU Olomouc.



25. Rodinný dům, Krawcova 1003, Choceň. 1933. SA MU Olomouc.





26. Rodinný dům, Krawcova 1003, Choceň. 1933. Foto: Martina Novozámská.



27. Výstavba domu, Záměstí 151, Choceň. 1933. Pohled na Krawcovu ulici. SA MU Olomouc.

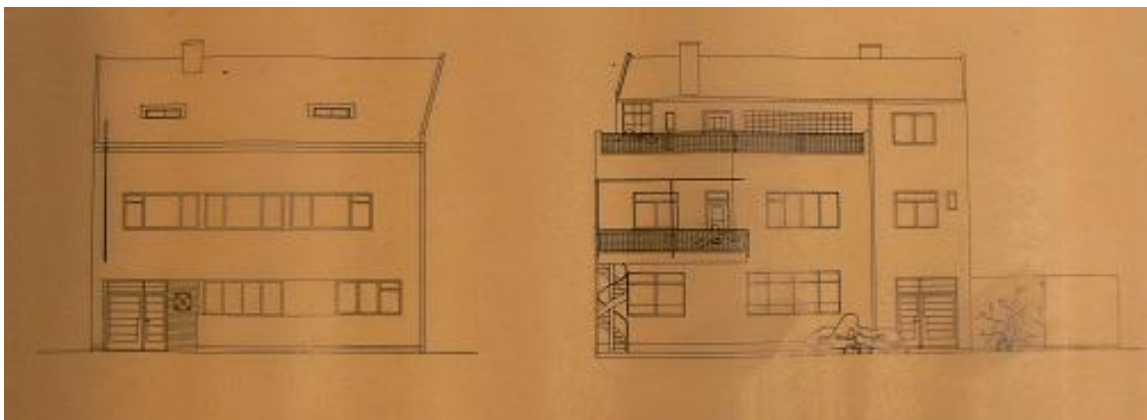

28. Rodinný dům, Záměstí 151, Choceň. 1933. Pohledy. SA MU Olomouc.



29. Rodinný dům, Záměstí 151, Choceň. 1933. Výstavba, pohledy ze zahrady. SA MU Olomouc.



30. Rodinný dům, Záměstí 151, Choceň. 1933. Ordinace, schodiště, obývací pokoj. SA MU Olomouc.



31. Rodinný dům, Záměstí 151, Choceň. 1933. Foto: Martina Novozámská.



32. Rodinný dům, Jiráskova 1016, Choceň. 1934. Foto: Martina Novozámská.



33. Rodinný dům, Orlické nábřeží 1029, Choceň. 1935. Foto: Martina Novozámská.

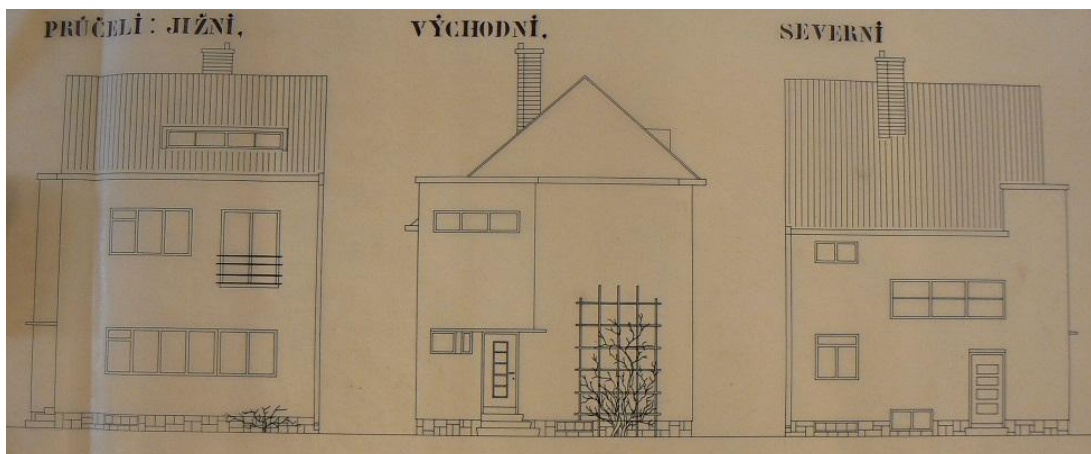

34. Rodinný dvojdům, Orlické nábřeží 1030, 1031, Choceň. 1935. Pohledy. SA MU Olomouc.



35. Rodinný dvojdům, Orlické nábřeží 1030, 1031, Choceň. 1935. Foto: Martina Novozámská.



36. Rodinný dvojdomek, Jiráskova 1039, 1040. Choceň. 1935. Foto: Martina Novozámská.



37. Rodinný dům, Dolní 226, Choceň. 1935. Foto: Martina Novozámská.



38. Městský nájemní dům, Na Herzánce 282, Choceň. 1930. SA MU Olomouc. Foto: Martina Novozámská.



39. Obchodní dům se dvěma byty, Prokopská 294, Choceň. 1930. Foto: Marie Uhlířová.



40. Bytový dům, Záměstí 158, Choceň. 1932. Foto: Martina Novozámská.

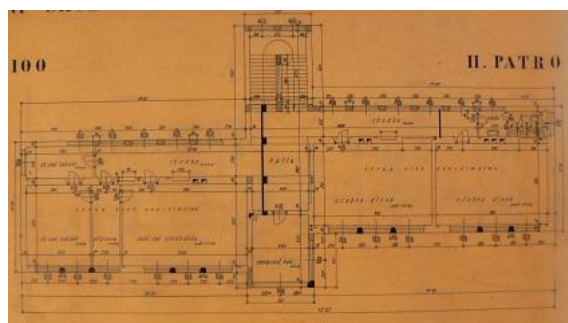
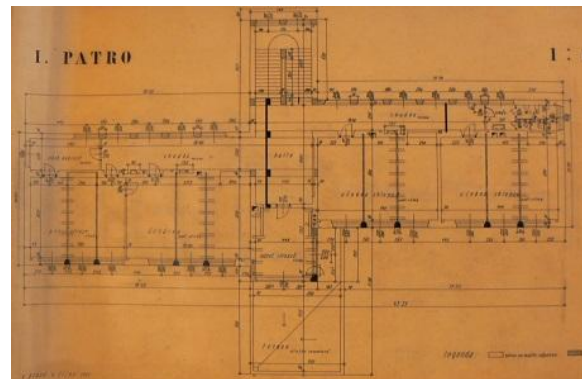
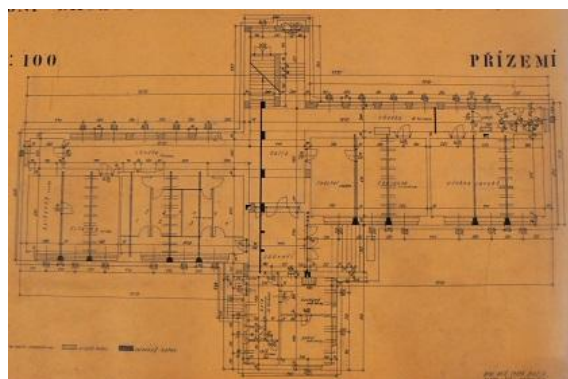
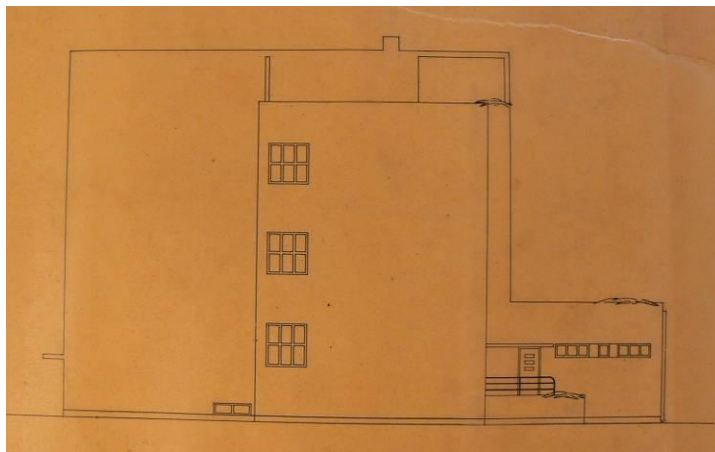
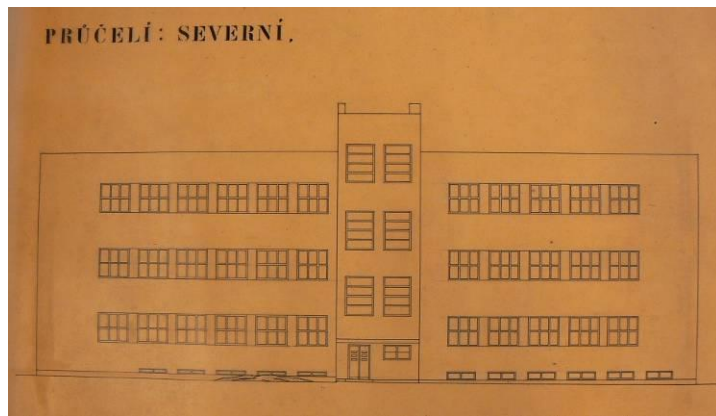

41. Obchodní akademie, T. G. Masaryka 1000, Choceň. 1931. Pohledy, půdorysy. SA MU Olomouc.



42. Obchodní akademie, T. G. Masaryka 1000, Choceň. 1931. SA MU Olomouc.

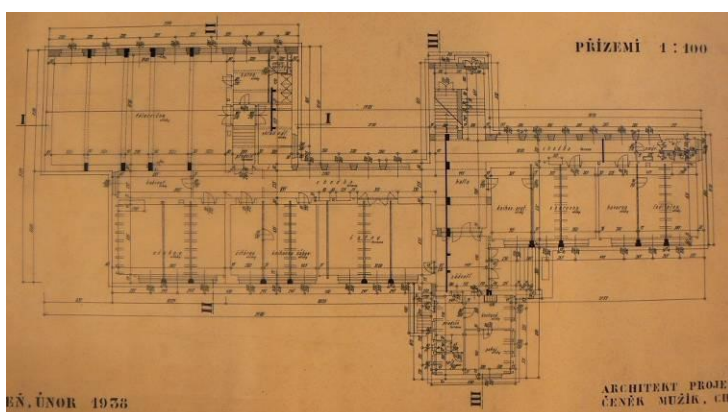
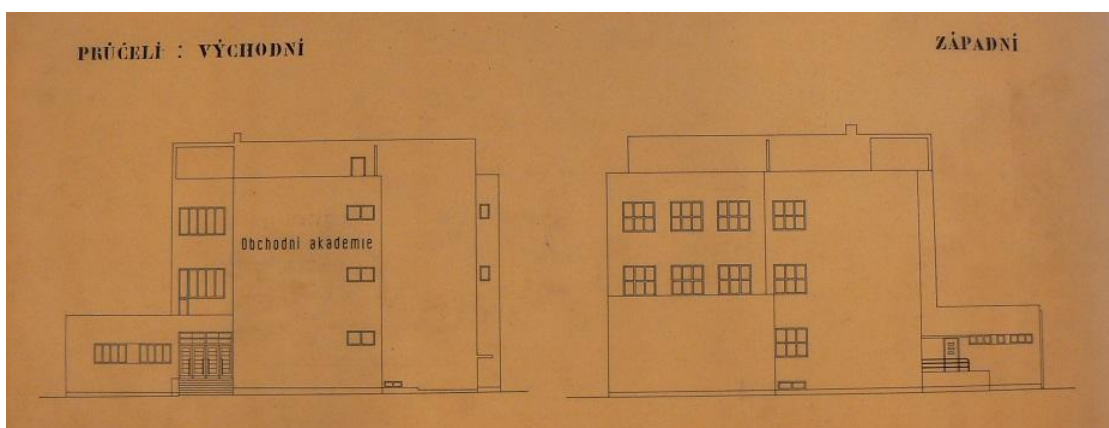
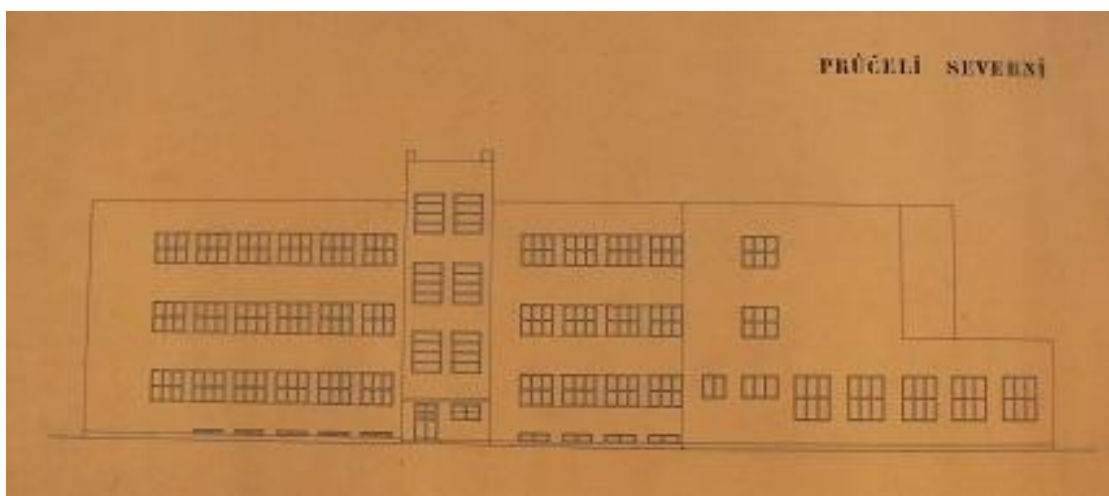

ŘEŠENÍ, ÚNOR 1933

ARCHITEKT PROJEKT
ČENĚK NUŽIČ, CH

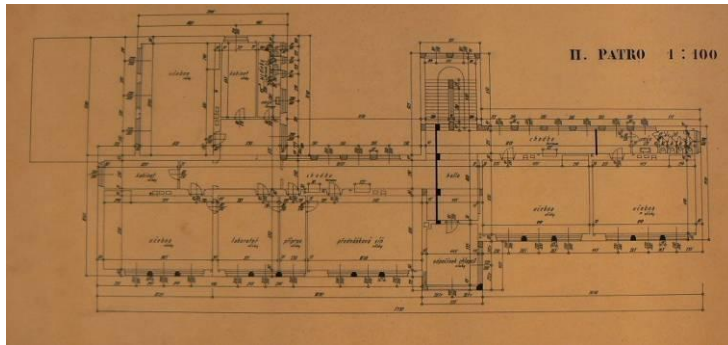
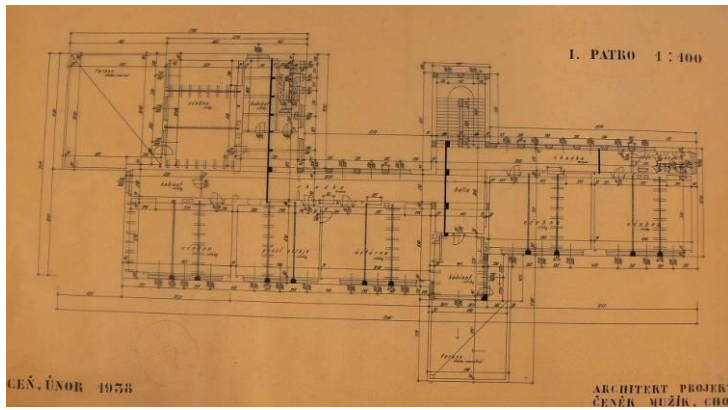

43. Příklad stavby tělocvičny Obchodní akademie, T. G. Masaryka 1000, Choceň. 1938. Pohledy, půdorysy. SA MU Olomouc.





44. Obchodní akademie, T. G. Masaryka 1000, Choceň. 1938. Foto: Martina Novozámská.



45. Urnový háj, Choceň. 1933. Výstavba. Orlické muzeum Choceň.



46. Urnový háj, Choceň. 1933. Návrh. Orlické muzeum Choceň.

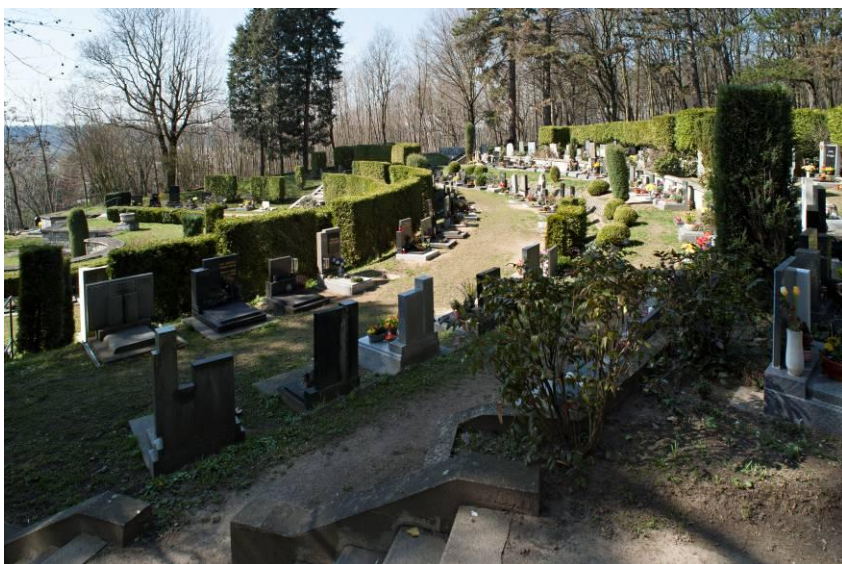

47. Urmový háj, Choceň. 1933. Foto: Martina Novozámská.

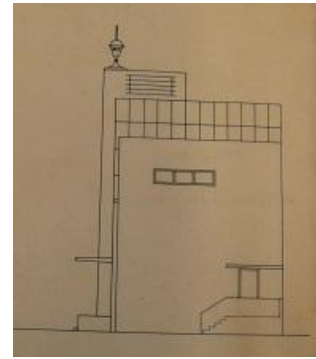
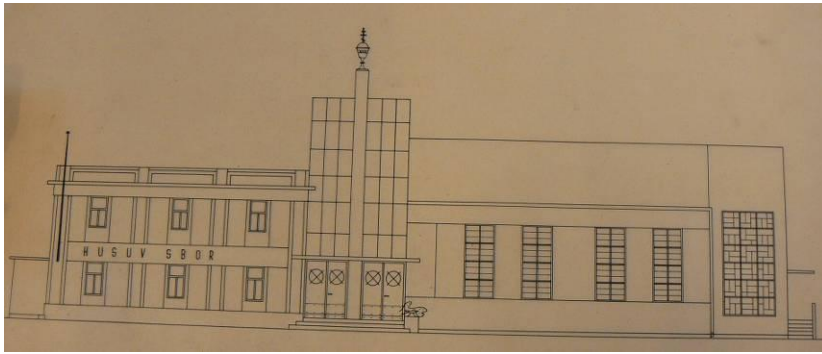

48. Husův sbor, Hřbitovní 78, Choceň. 1935. Pohledy. SA MU Olomouc.

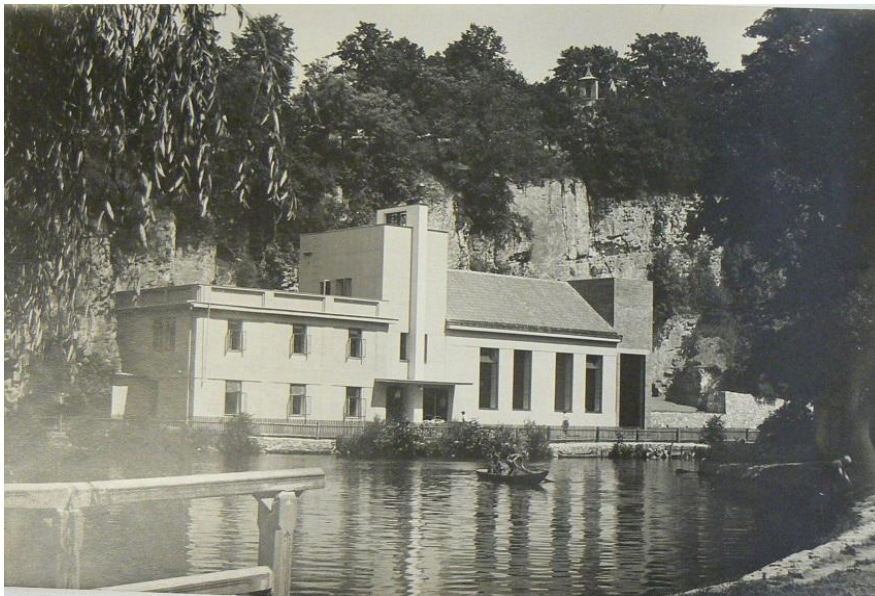

49. Husův sbor, Hřbitovní 78, Choceň. 1935. SA MU Olomouc.



50. Husův sbor, Hřbitovní 78, Choceň. 1935. Foto: Miroslav Kaňka.



51. Husův sbor, Hřbitovní 78, Choceň. 1935. Foto: Martina Novozámská.



52. Rodinný dům, Dvořisko u Chocně čp. 14, 1932. Schodišťová hala. SA MU Olomouc.

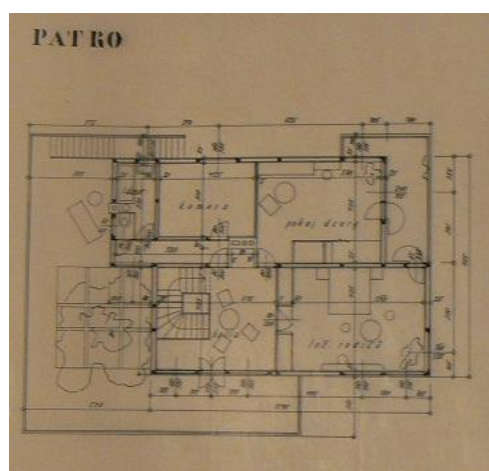
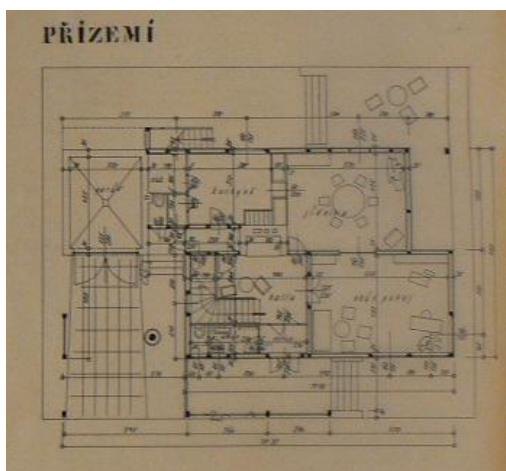
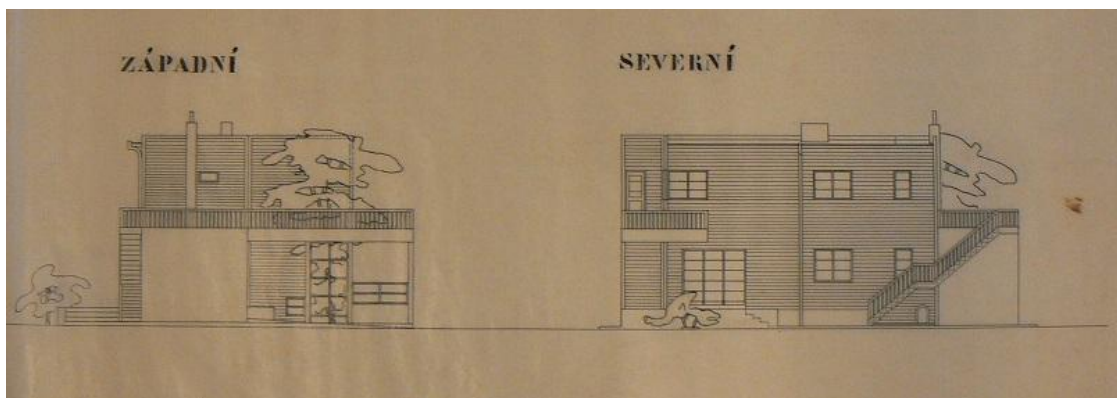
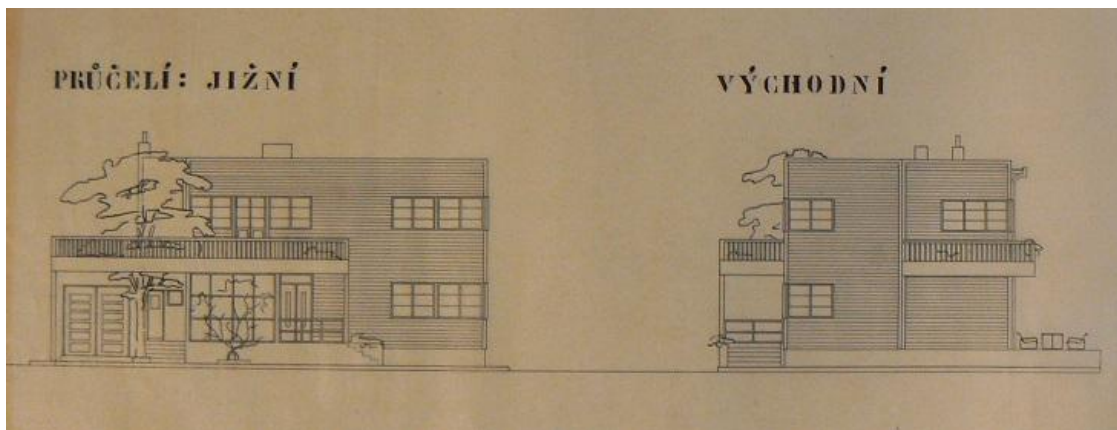
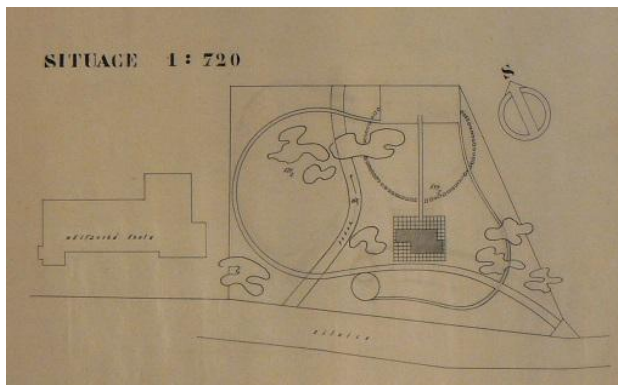

53. Rodinný dům, T. G. Masaryka 389, Borohrádek. 1933. Situace, pohledy, půdorysy. SA MU Olomouc.

Mužikovy realizace 1936–1948: Soukromý ateliér Choceň

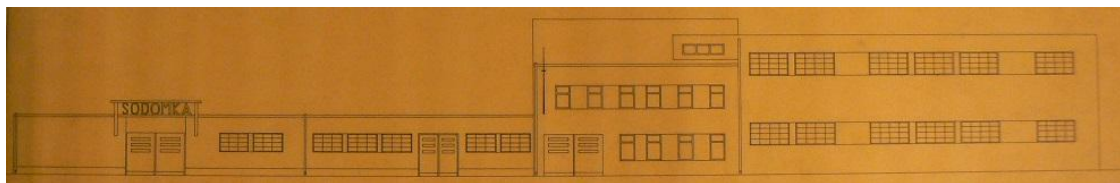

54. Nástavba dílen a skladiště firmy Sodomka, Choceňská, Vysoké Mýto. 1939. SA MU Olomouc.



55. Řadové domy zaměstnanců firmy Sodomka, Družstevní 367 - 370, Vysoké Mýto. 1947. Perspektivní pohled, situace. SA MU Olomouc.



56. Řadové domy zaměstnanců firmy Sodomka, Družstevní 367 - 370, Vysoké Mýto. 1947.
Foto: Marie Uhlířová.

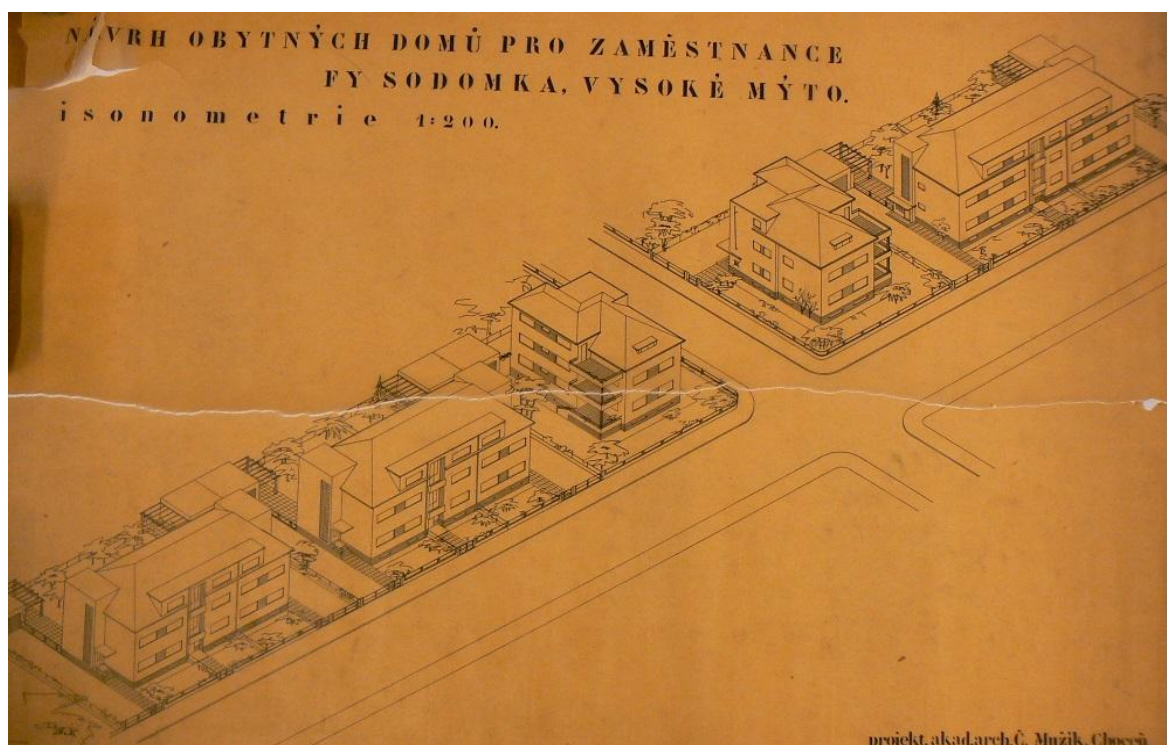

57. Bytové domy zaměstnanců firmy Sodomka, Vysoké Mýto. 1948. Nerealizováno.
Izometrický pohled. SA MU Olomouc.

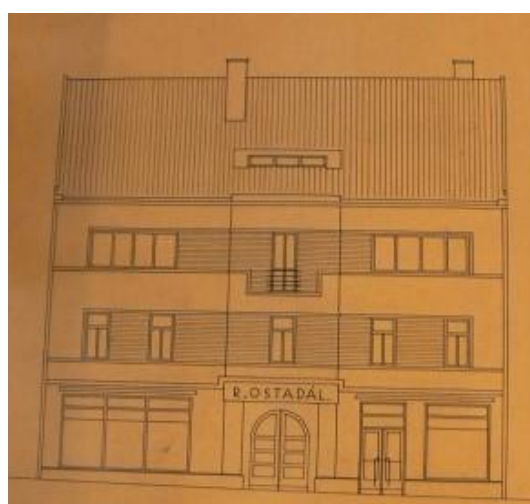

58. Nástavba domu, Náměstí Přemysla Otakara II. 22, Vysoké Mýto. 1939. SA MU Olomouc.

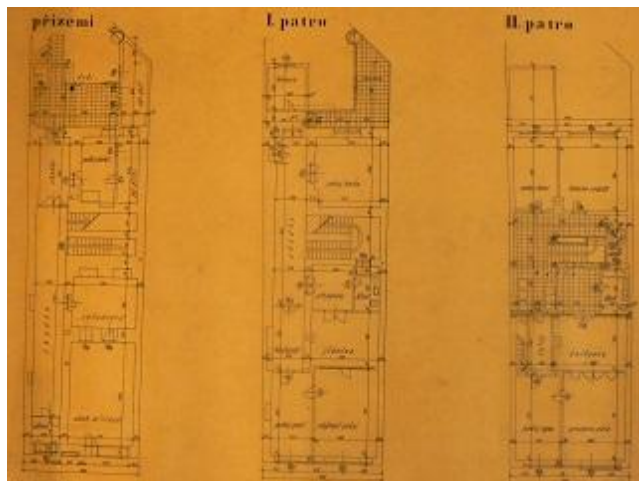
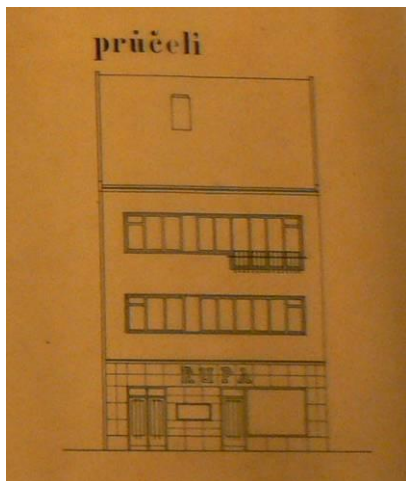

59. Úprava a nástavba domu, náměstí Přemysla Otakara II. 205, Vysoké Mýto. 1946. SA MU Olomouc.

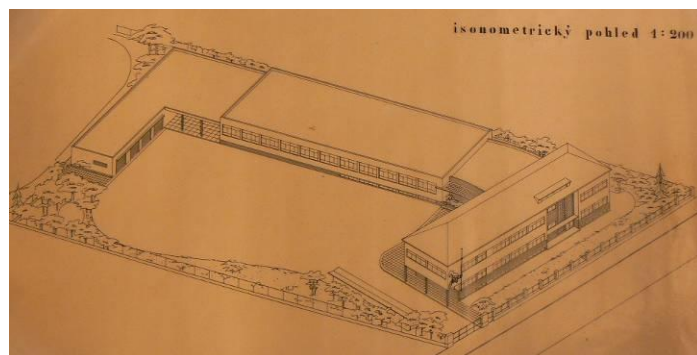
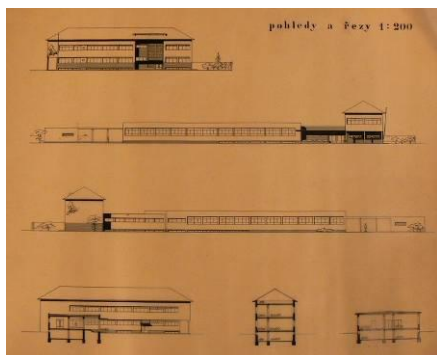

60. Továrna na obuv, Luže u Vysokého Mýta. 1948- nerealizováno. Pohledy, izometrický pohled. SA MU Olomouc.

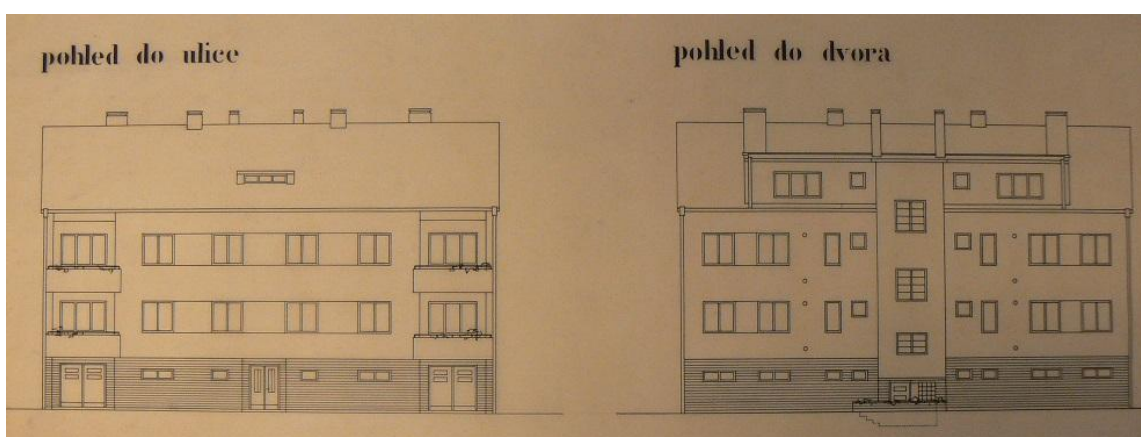

61. Bytový dům, Luže u Vysokého Mýta. 1947- nerealizováno. Pohledy. SA MU Olomouc.



62. Obchodní a bytový dům pro Občanskou záložnu, Nádražní 16, Hrochův Týnec. 1939. SA MU Olomouc. Foto: Miroslav Kaňka.



63. Radnice, Smetanova 25, Hrochův Týnec. 1940. Foto: Miroslav Kaňka.

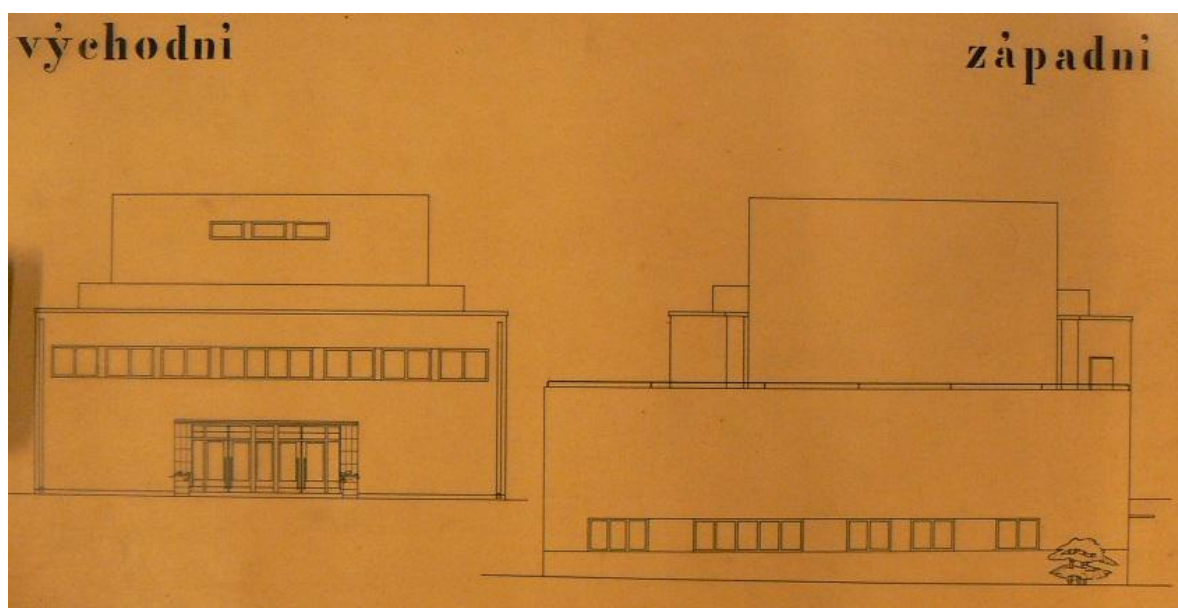

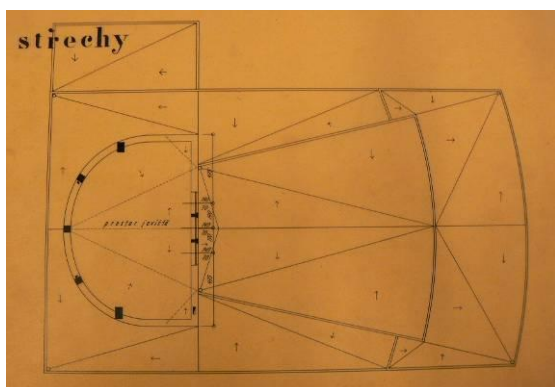
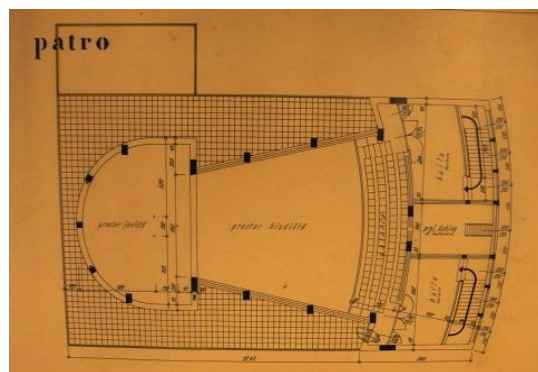
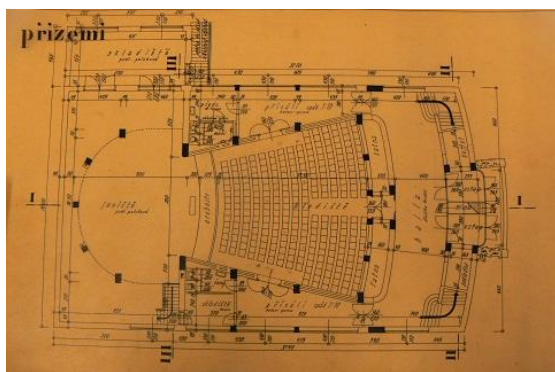
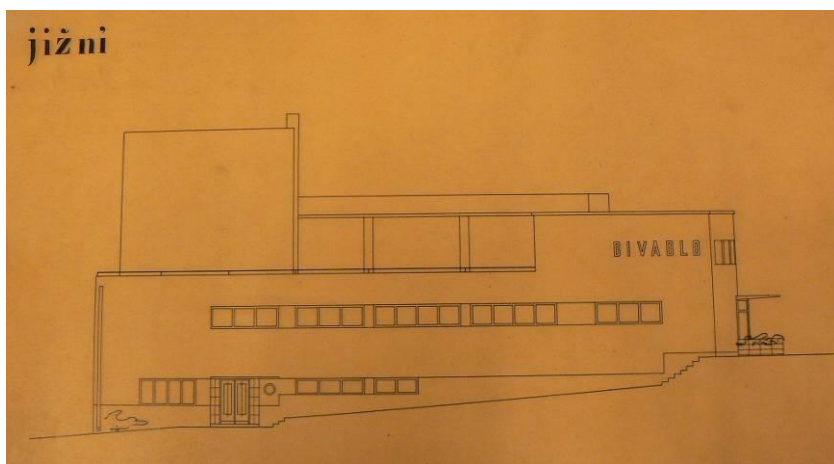
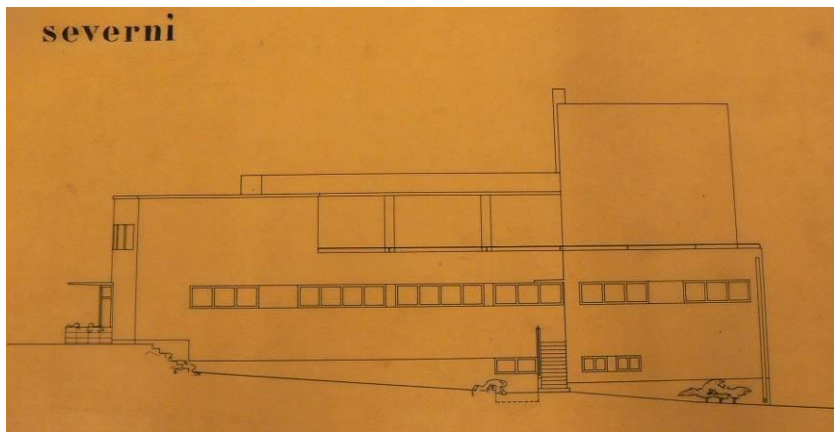

64. Divadlo pro spolek "Kolár", Jiráskova 151, Police nad Metují. 1939. Pohledy, půdorysy, střechy. SA MU Olomouc.

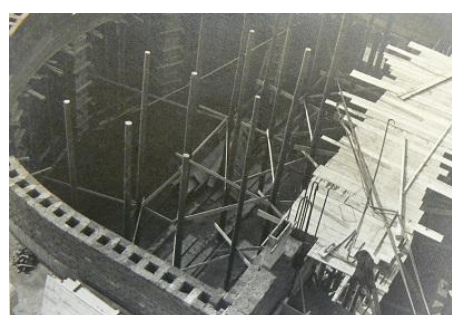
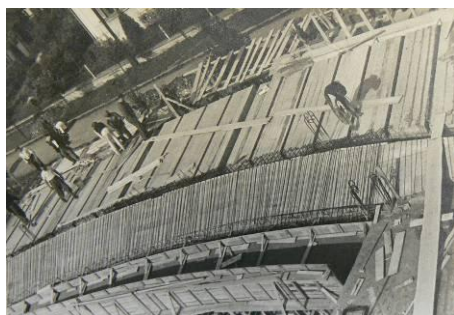
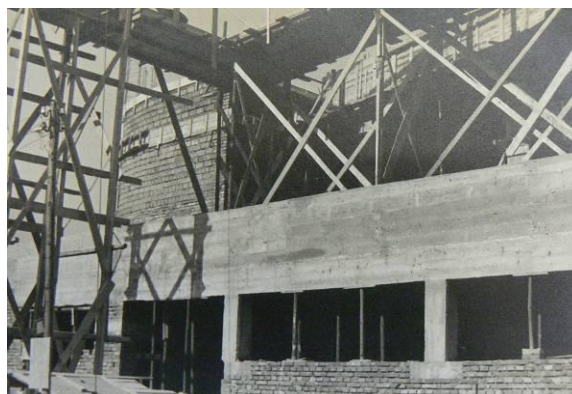

65. Divadlo pro spolek "Kolár", Jiráskova 151, Police nad Metují. 1939. Výstavba. SA MU Olomouc.

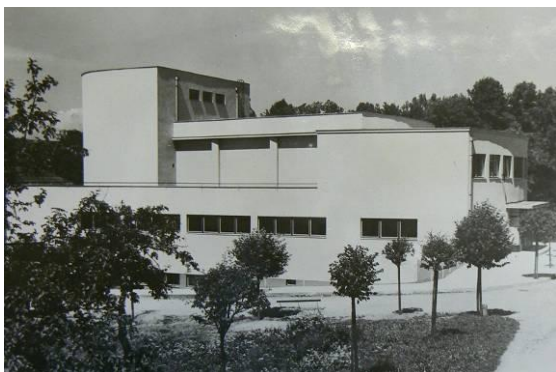

66. Divadlo pro spolek "Kolár", Jiráskova 151, Police nad Metují. 1939. SA MU Olomouc.



67. Divadlo pro spolek "Kolár", Jiráskova 151, Police nad Metují. 1939. Foto: Marie Uhlířová.

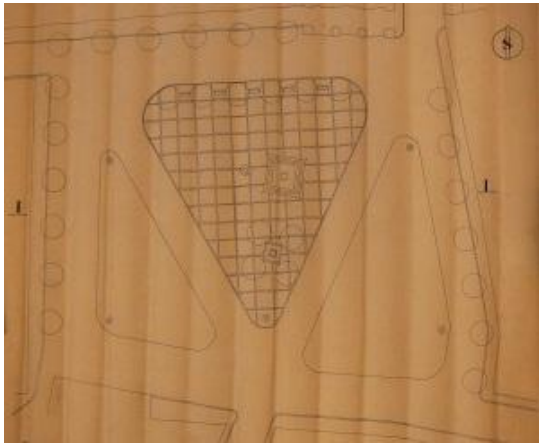

68. Plán na úpravu náměstí, Police nad Metují. 1946. SA MU Olomouc.

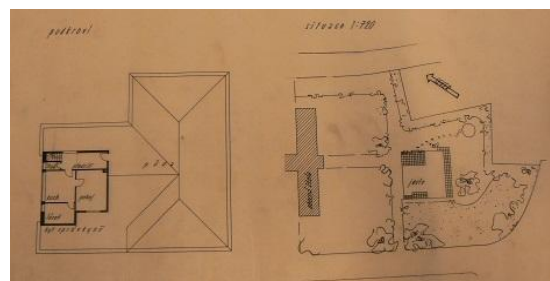
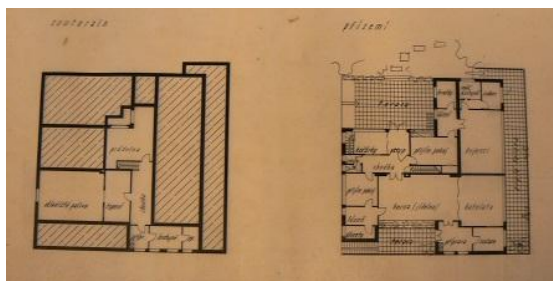
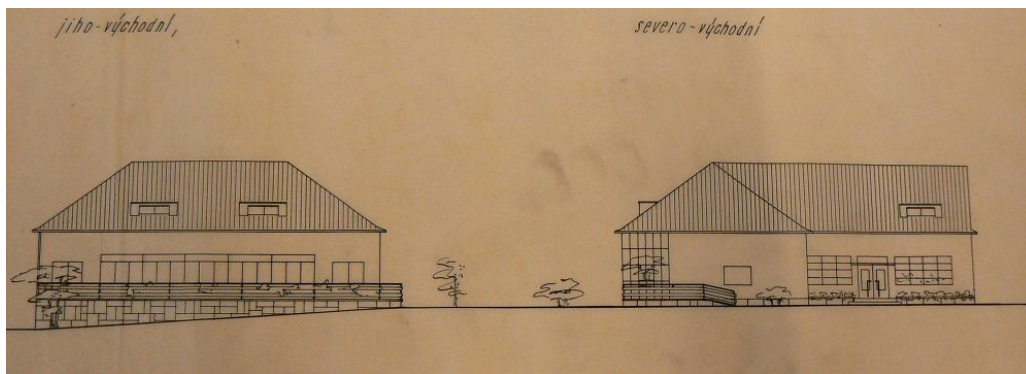
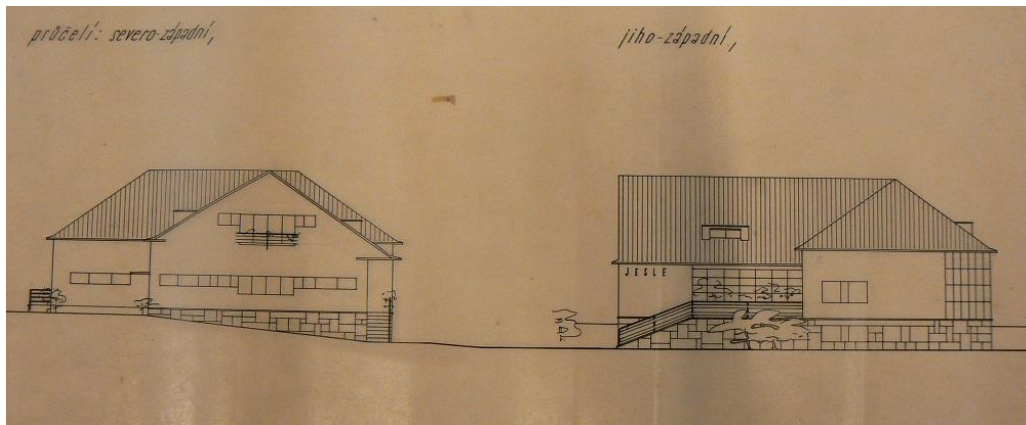

69. Jesle pro Okresní péči o mládež, Na Babí 191, Police nad Metují. 1947. Pohledy, půdorysy, situace. SA MU Olomouc.



70. Jesle pro Okresní péči o mládež, Na Babí 191, Police nad Metují. 1947. SA MU Olomouc.



71. Jesle pro Okresní péči o mládež, Na Babí 191, Police nad Metují. 1947. Foto: Marie Uhlířová.



72. Sokolovna, Bukovice u Police nad Metují, čp. 94. 1946. SA MU Olomouc.



73. Sokolovna, Bukovice u Police nad Metují, čp. 94. 1946. Foto: Marie Uhlířová.

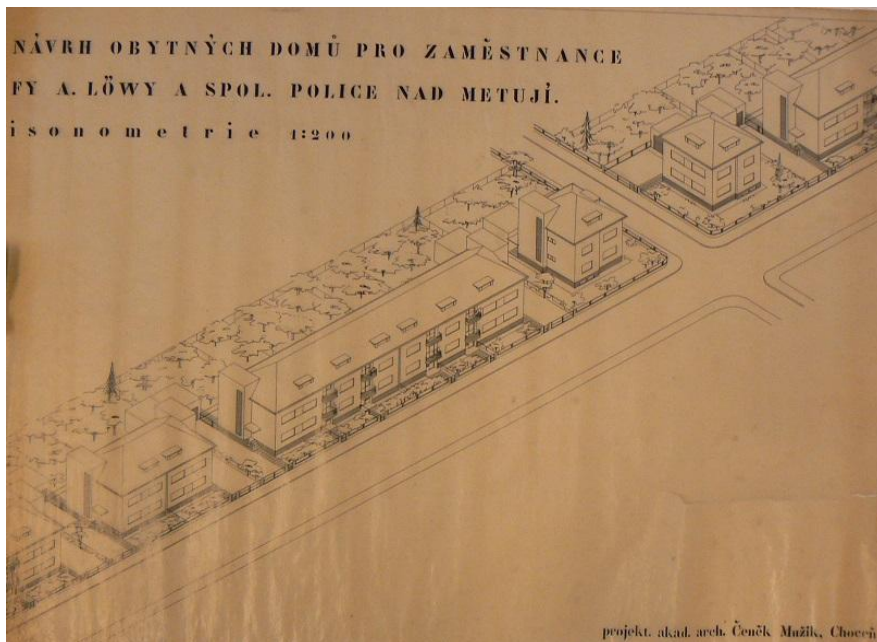

74. Návrh obytných domů pro zaměstnance firmy A. Löwy a spol., nedatováno, Police nad Metují. SA MU Olomouc.

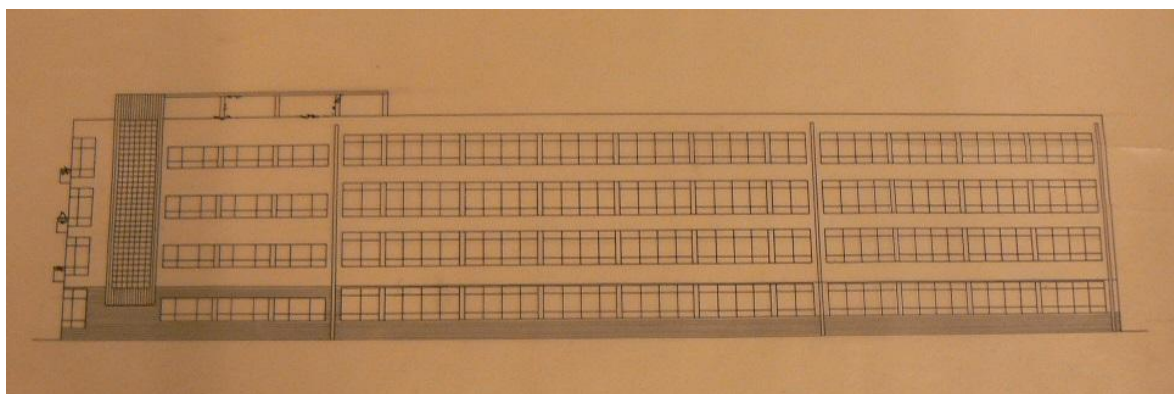
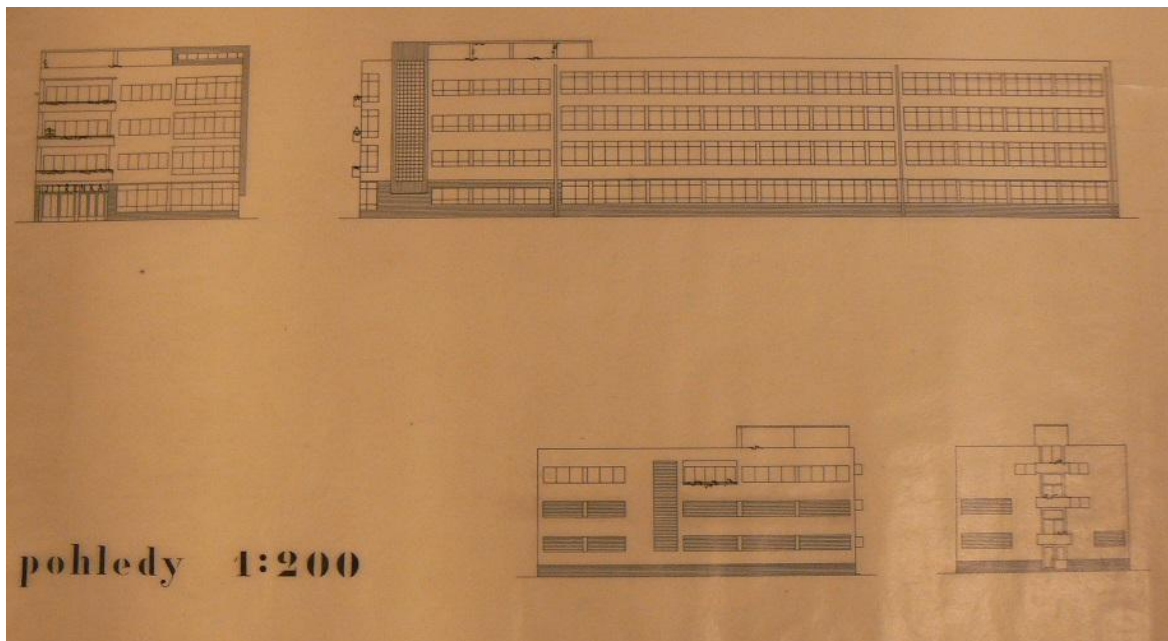

75. Provozní budova firmy Jitřenka, Resslova 956/13, Hradec Králové. 1947. Pohledy. SA MU Olomouc.

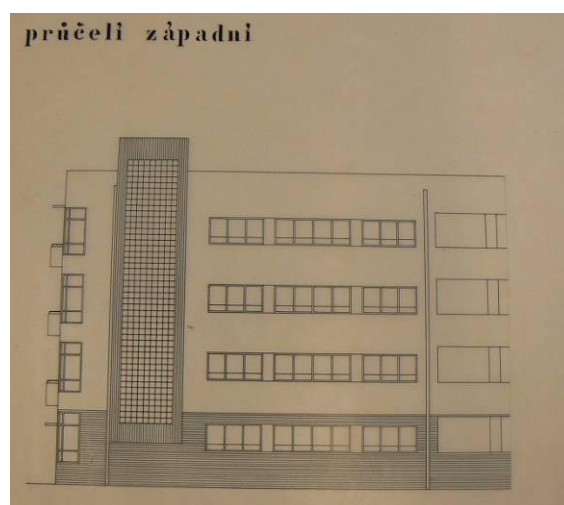
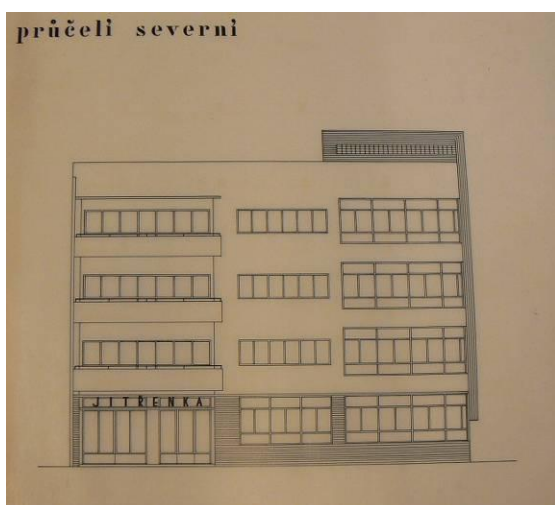

76. Administrativní budova firmy Jitřenka, Resslova 956/13, Hradec Králové. 1947. Pohledy. SA MU Olomouc.

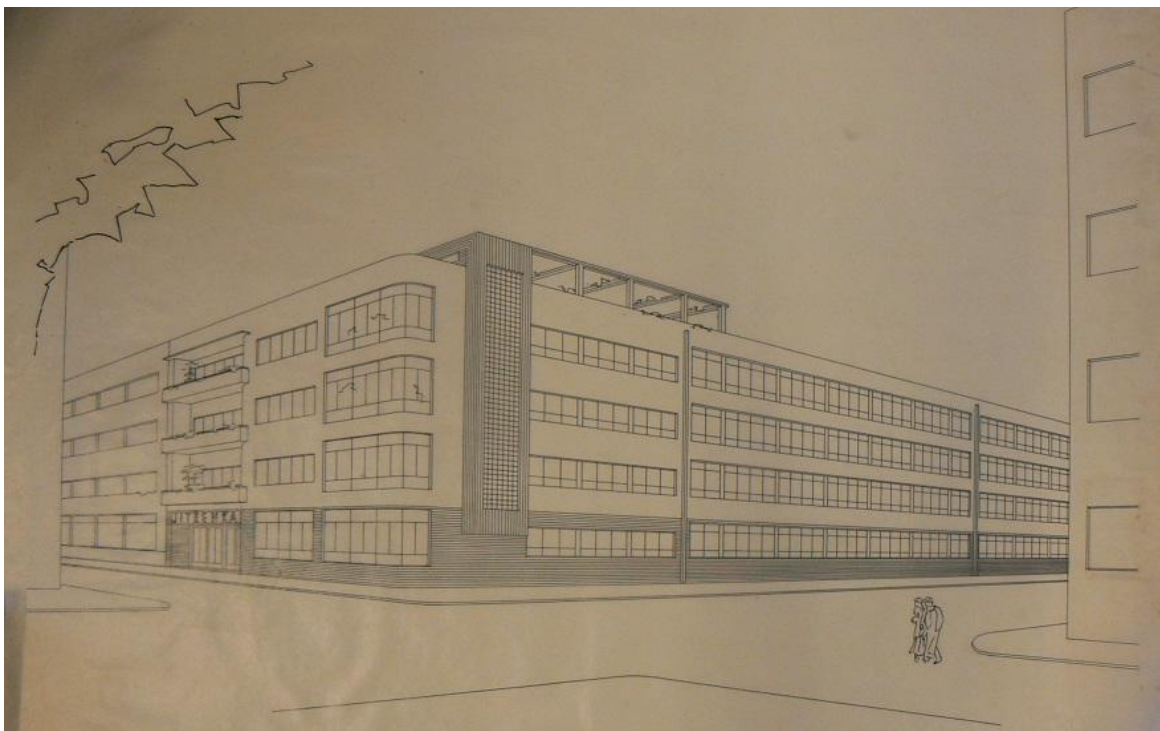

77. Administrativní a provozní budova firmy Jitřenka, Resslova 956/13, Hradec Králové.
1947. Perspektivní pohled. SA MU Olomouc.



78. Administrativní a provozní budova firmy Jitřenka, Resslova 956/13, Hradec Králové.
1947. Foto: Miroslav Kaňka.

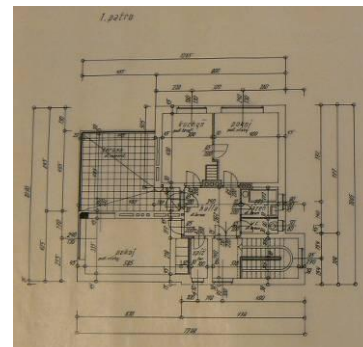
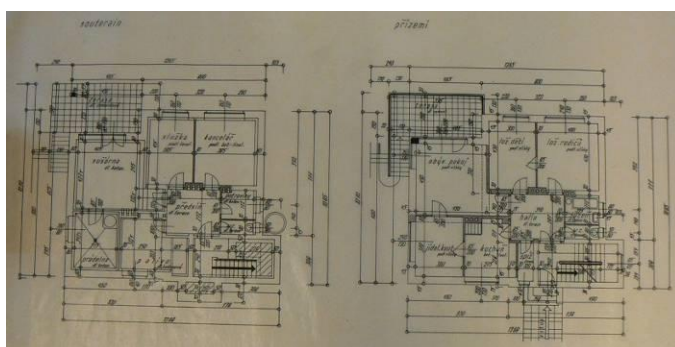
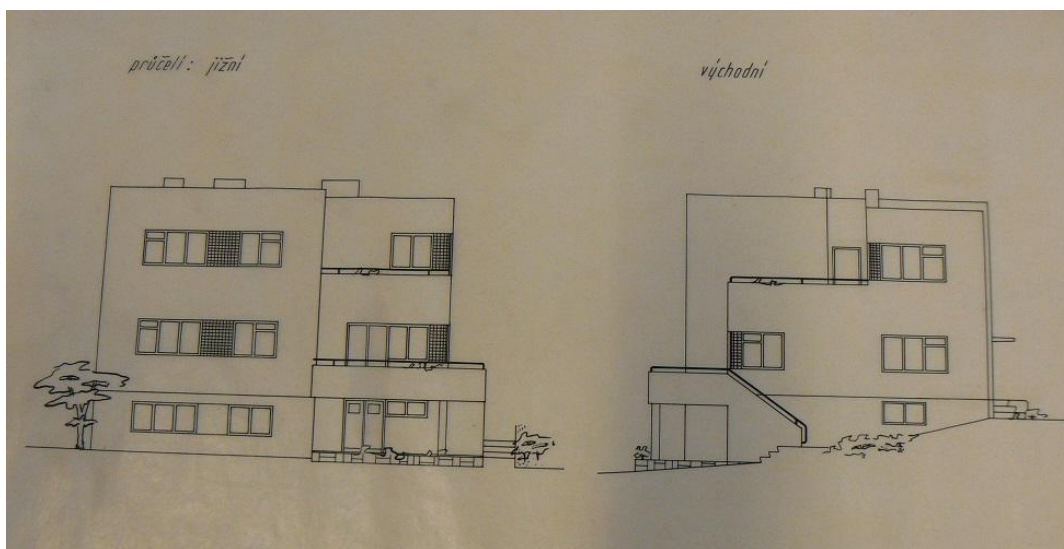
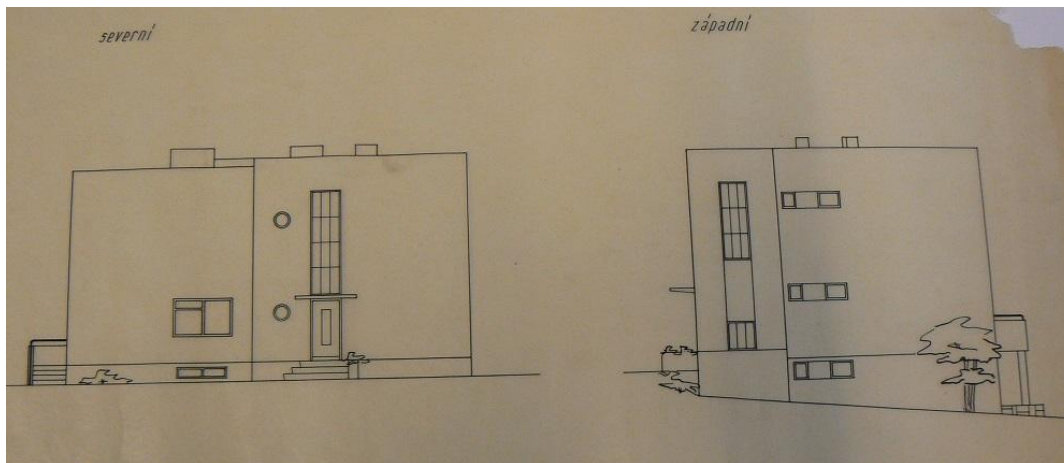

79. Rodinný dům, Vrbenského 1075, Ústí nad Orlicí. 1938. Pohledy, půdorysy. SA MU Olomouc.



80. Rodinný dům, Vrbenského 1075, Ústí nad Orlicí. 1938. Foto: Miroslav Kaňka.

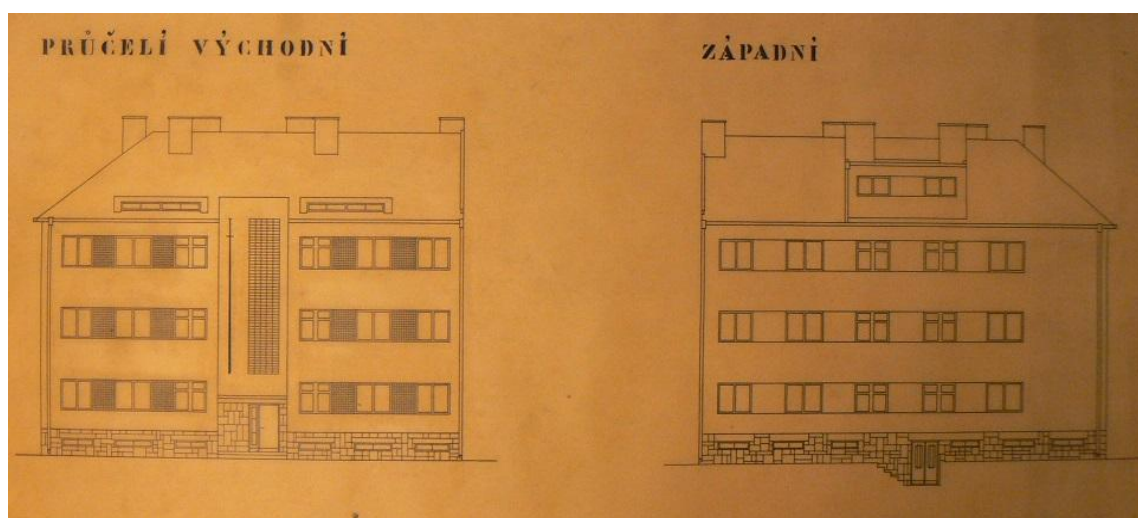

81. Nájemní městský dům, J. K. Tyla 1092, 1093, Ústí nad Orlicí. 1939. SA MU Olomouc.

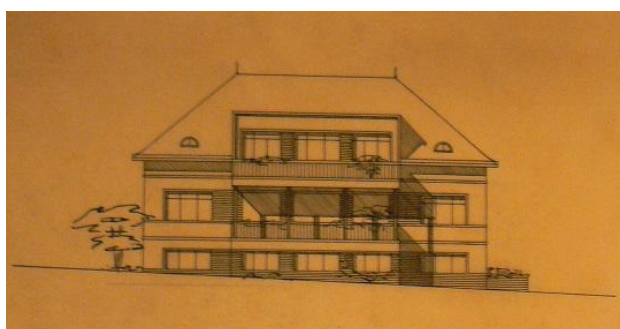
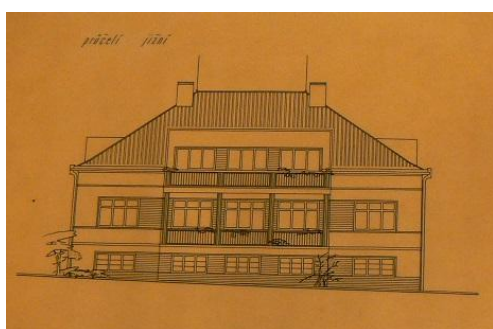

82. Rodinný dům, Žerotínova 28, Brandýs nad Orlicí. 1940. Pohledy. SA MU Olomouc.

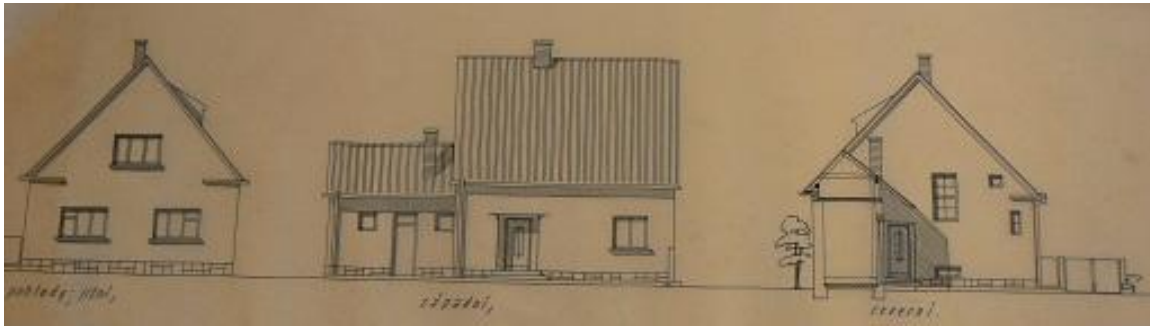

83. Rodinný dům, Skořenice čp. 98. 1944. Pohledy. SA MU Olomouc.

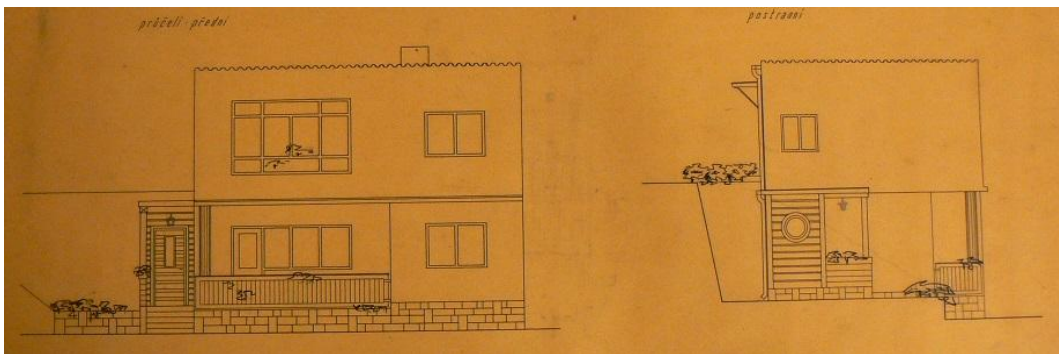

84. Rodinný domek, Desná. 1940. Pohledy. SA MU Olomouc.



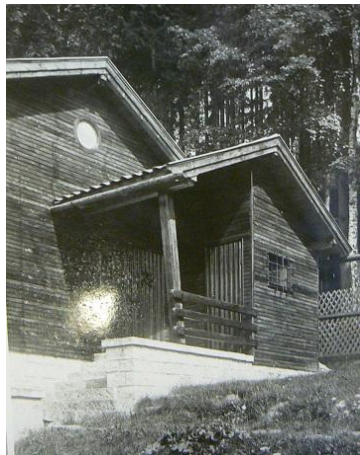

85. Víkendová chata, Hájek u Potštejna. 1943. SA MU Olomouc.

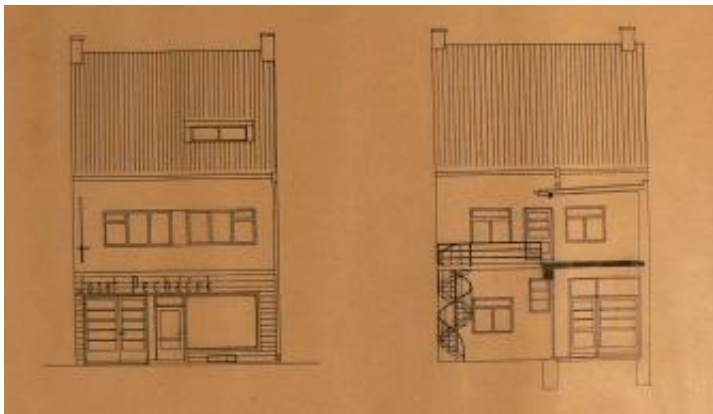

86. Bytový dům s obchodem, Moravská 435, Česká Třebová. 1936. Pohledy. SA MU Olomouc.

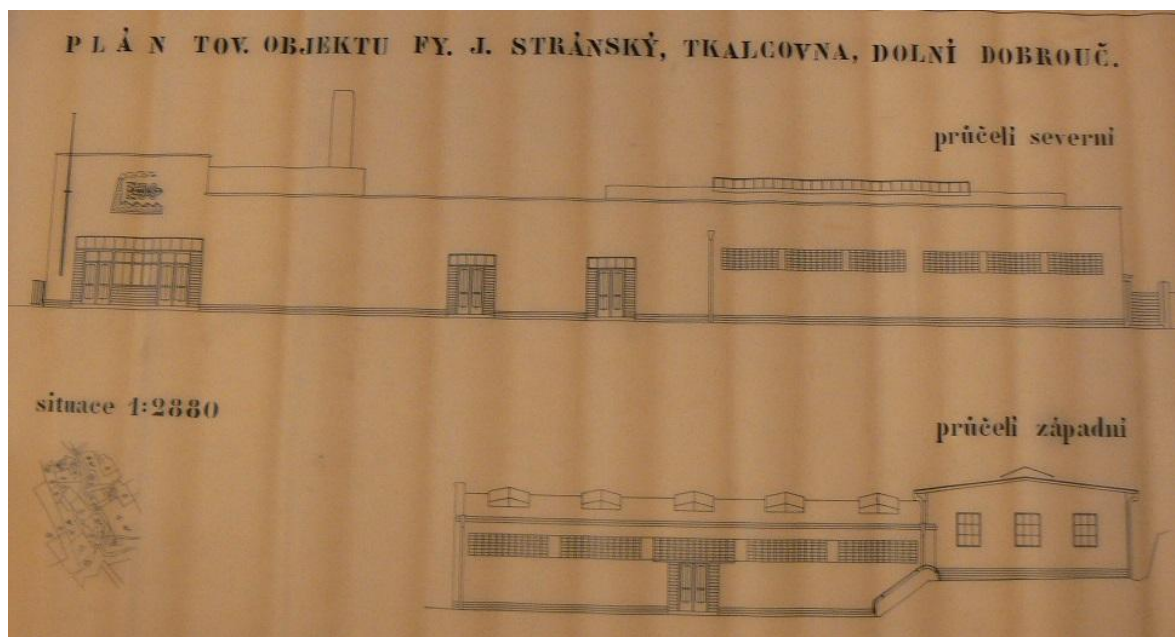

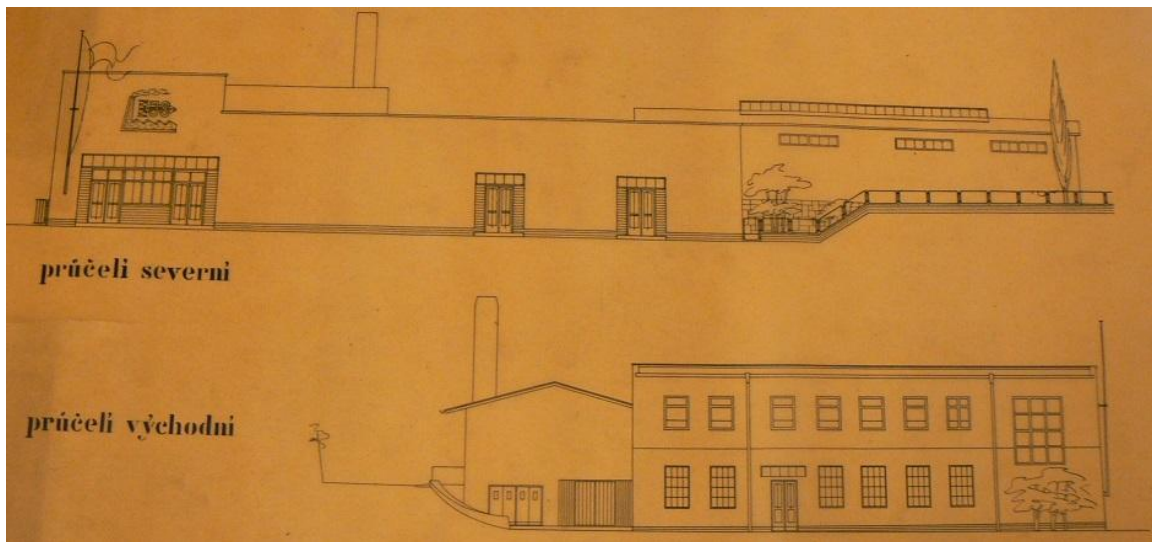

87. Objekt firmy, Dolní Dobrouč čp. 443. 1946. Dvě varianty, pohledy. SA MU Olomouc.

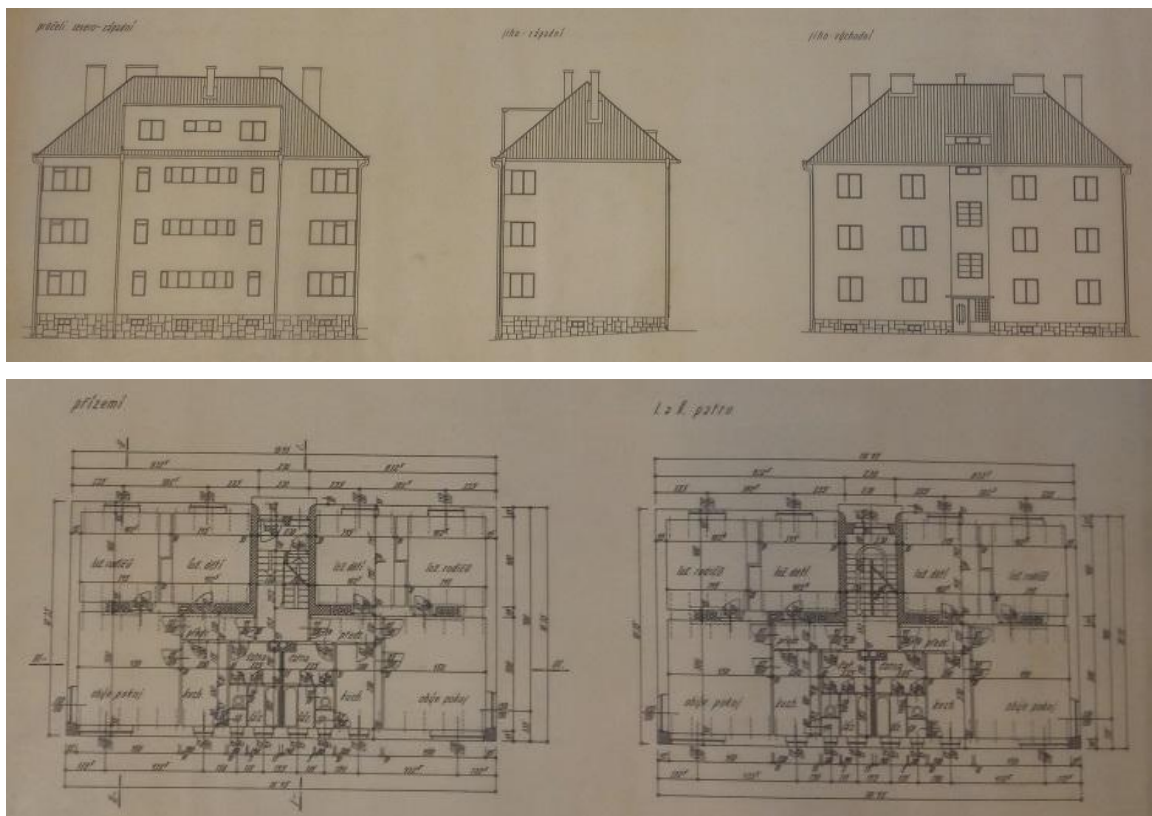

88. Nájemní dům, Košumberk. 1947- nerealizováno. SA MU Olomouc.



89. Rodinný dvojdům, Kollárova 1046, 1047, Choceň. 1936. Foto: Martina Novozámská.



90. Rodinný dvojdům- levá část, Kollárova 1049, Choceň. 1936. Foto: Martina Novozámská.



91. Rodinný dvojdům, Kollárova 1050, 1051, Choceň. 1936. Foto: Martina Novozámská.



92. Rodinný dvojdům, Kollárova 1063, 1069, Choceň. 1936, 1937. Foto: Martina Novozámská.



93. Rodinný dvojdům, Náměstí svobody 1078, 1098, Choceň. 1937. Foto: Martina Novozámská.



94. Rodinný dvojdům, Kollárova 1100, 1103, Choceň. 1936- nepotvrzené autorství. Foto: Martina Novozámská.



95. Rodinný dvojdům, Sv. Čecha 1015, 1086, Choceň. 1937. Foto: Martina Novozámská.

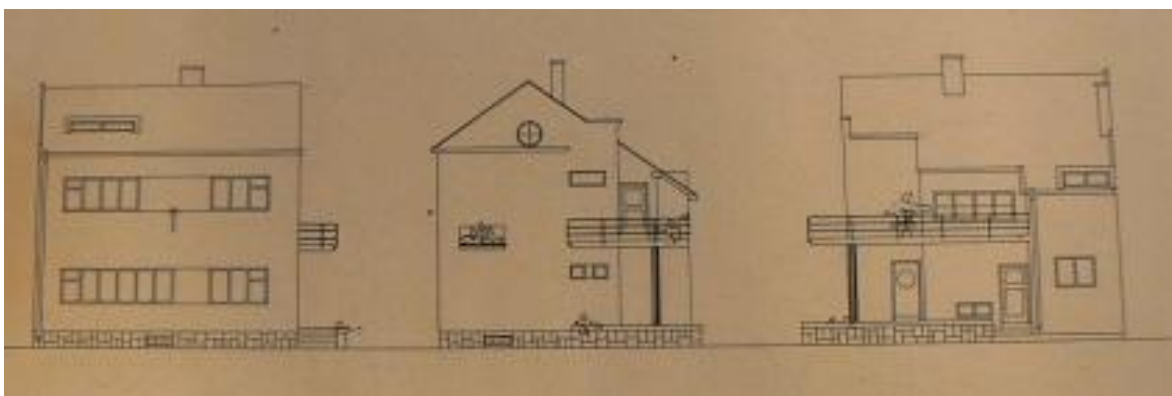

96. Rodinný dvojdům, Vysokomýtská 1066, 1067, Choceň. 1937. Pohledy. SA MU Olomouc.



97. Rodinný dvojdům, Vysokomýtská 1066, 1067, Choceň. 1937. Foto: Miroslav Kaňka.



98. Přístavba rodinného domu, Pernerova 190, Choceň. 1937. SA MU Olomouc.



99. Rodinný dům, Fügnerova 476, Choceň. 1940. Foto: Marie Uhlířová.



100. Rodinný dům, Krawcova 1014. Choceň. 1934. Foto: Martina Novozámská.

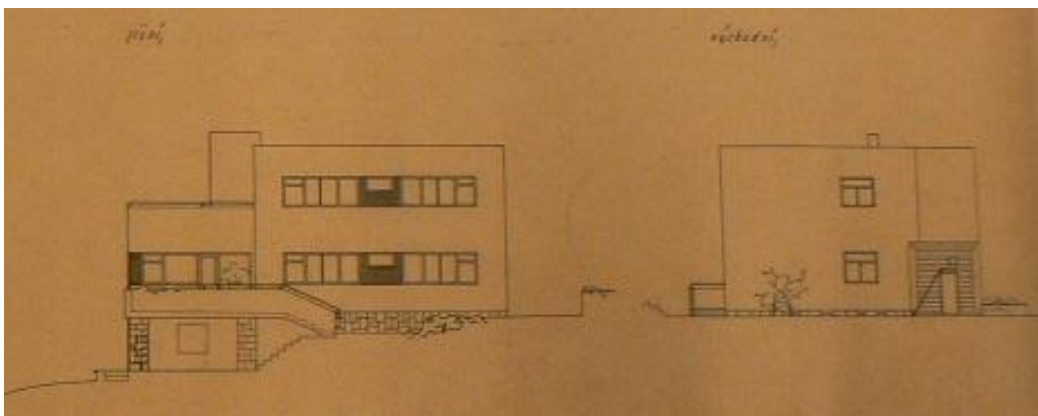
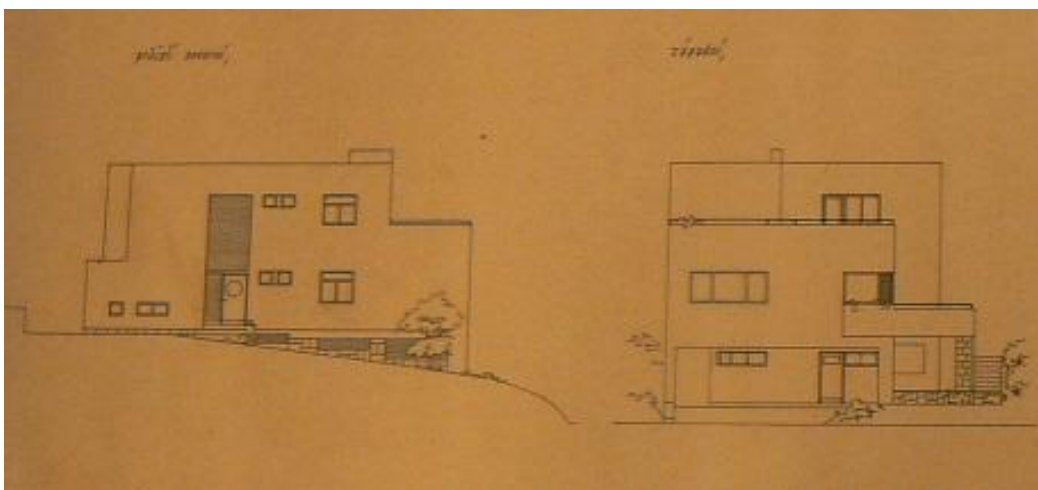

101. Rodinný dům, Krawcova 1064, Choceň. 1936. Pohledy. SA MU Olomouc.



102. Rodinný dům, Krawcova 1064, Choceň. 1936. Foto: Martina Novozámká.



103. Pohled na Krawcovu ulici 1057, Choceň. Foto: Martina Novozámká

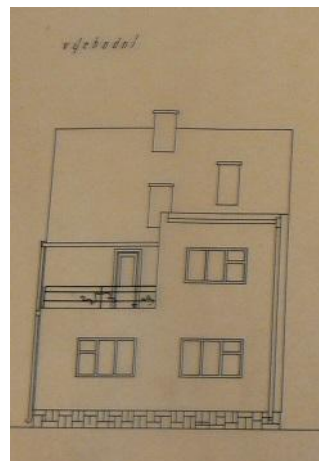
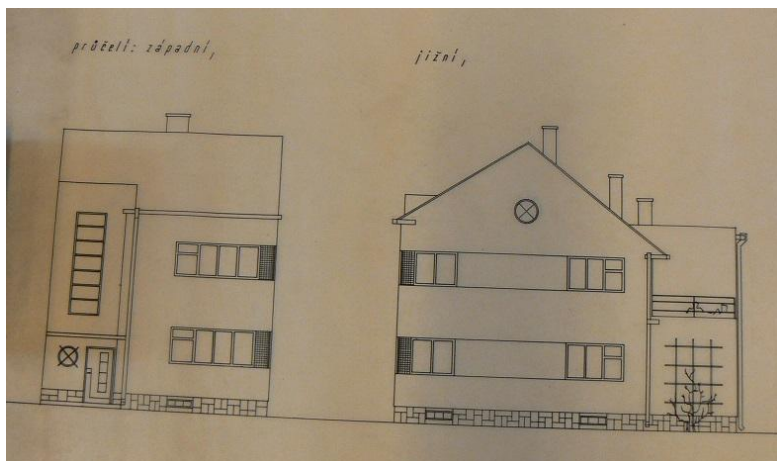

104. Rodinný dům, Jiráskova 1065, Choceň. 1936. Pohledy. SA MU Olomouc. Foto: Martina Novozámká



105. Rodinný dům, Dr. Beneše 1077, Choceň. 1937. Pohledy. SA MU Olomouc.



106. Rodinný dům, Dr. Beneše 1077, Choceň. 1937. Foto: Martina Novozámská.



107. Rodinný dům, Dr. Beneše 1146, Choceň. 1939. Pohledy. SA MU Olomouc.



108. Rodinný dvojdům, Stromovka 1071, 1072 Choceň. 1937. Foto: Martina Novozámská.



109. Rodinný dům, Stromovka 1073, Choceň. 1937. Foto: Martina Novozámská.



110. Rodinný dvojdům, Stromovka 1081, 1082, Choceň. 1937- nepotvrzené autorství. Foto: Martina Novozámská.



111. Bytový dům, Stromovka 383, Choceň. 1942- stavba v roce 1947. Foto: Martina Novozámská



112. Rodinný dům, Wolkerova 1080, Choceň. 1937. Foto: Martina Novozámská.



113. Rodinný dům, Mistra Choceňského 230, Choceň. 1938. Foto: Martina Novozámská.



114. Rodinný dům, Záměstí 1101, Choceň. 1938. Foto: Marie Uhlířová.

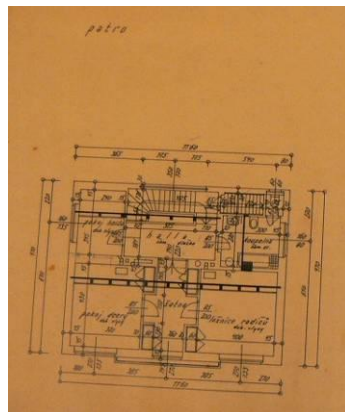
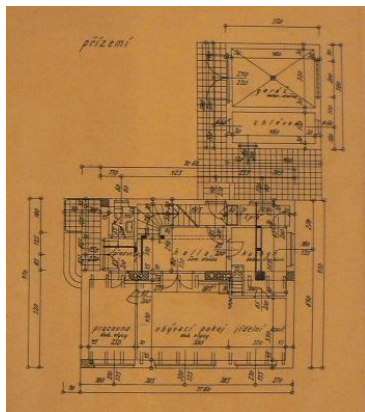
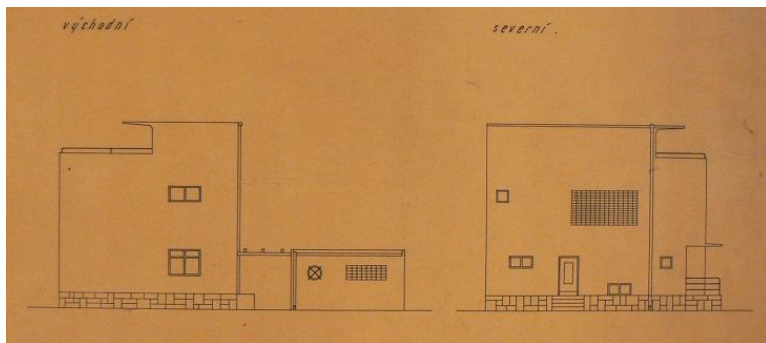
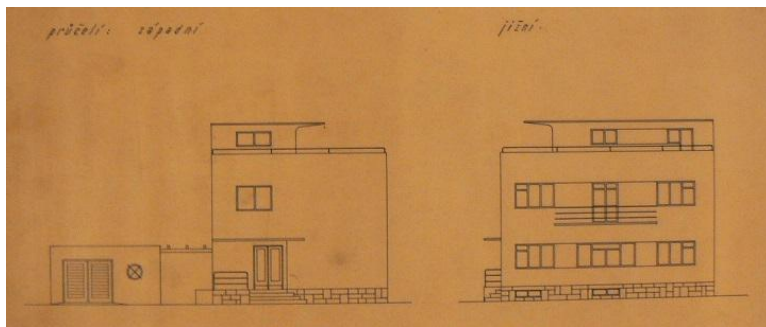

115. Rodinný dům, Orlické nábřeží 1191, Choceň. 1940. Pohledy, půdorysy. SA MU Olomouc.



116. Rodinný dům, Orlické nábřeží 1191, Choceň. 1940. Foto: Martina Novozámská.

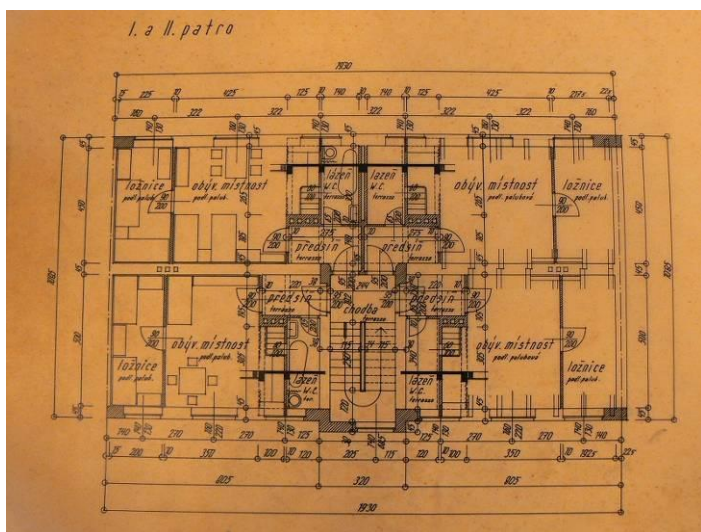
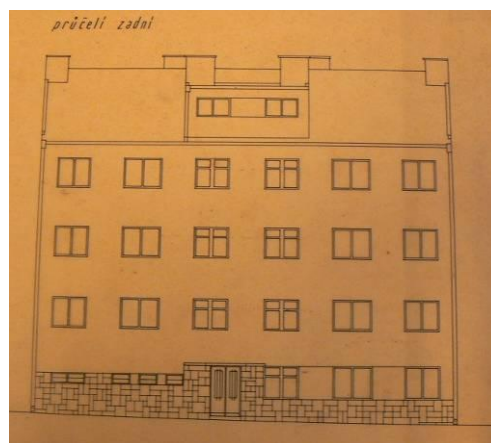
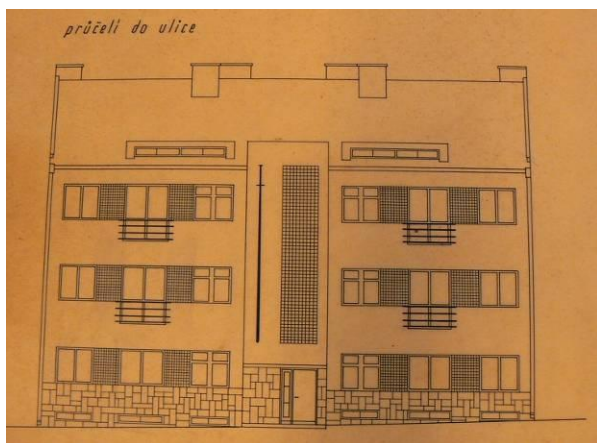

117. Činžovní dům, Krawcova 1090 + 1091, Choceň. 1937. Pohledy, půdorys. SA MU Olomouc.



118. Činžovní dům, Krawcova 1090–1091, Choceň. 1937. Pohledy, půdorys. Foto: Martina Novozámská.



119. Bytový dům, Krawcova 1057, Choceň. 1936. Foto: Martina Novozámská.



120. Městské nájemní domy, Náměstí Svobody 1192/1193, 1194/1195, 1203/1204. Choceň. 1940, 1941. Foto: Martina Novozámská.

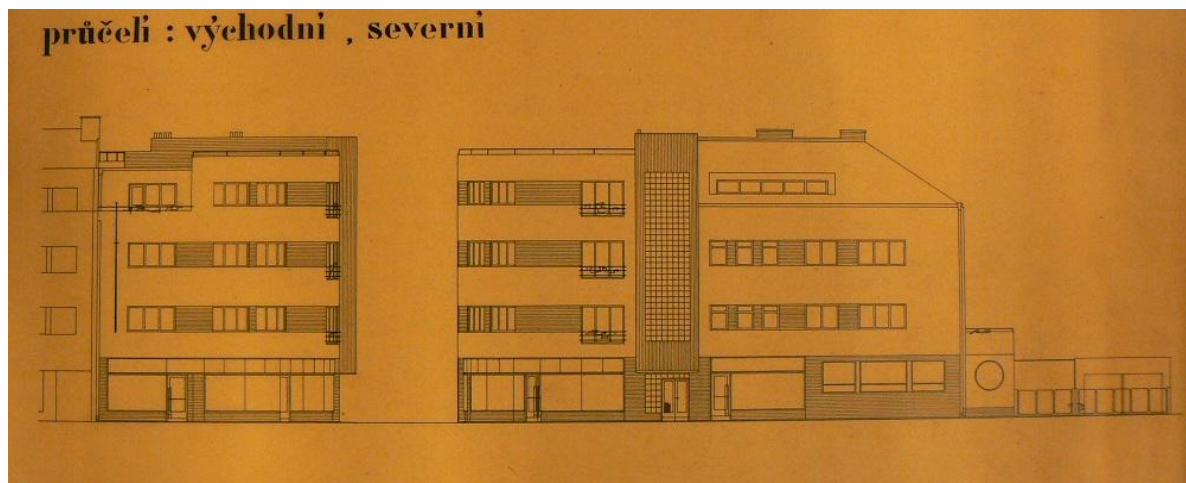

121. Obchodní a bytový dům, Kollárova 1105, Choceň. 1938. Pohledy. SA MU Olomouc.



122. Obchodní a bytový dům, Kollárova 1105, Choceň. 1938. Foto: Martina Novozámská.



123. Obytný dům s obchodem, Jugmannova 134, Choceň. 1939. Foto: Martina Novozámská.

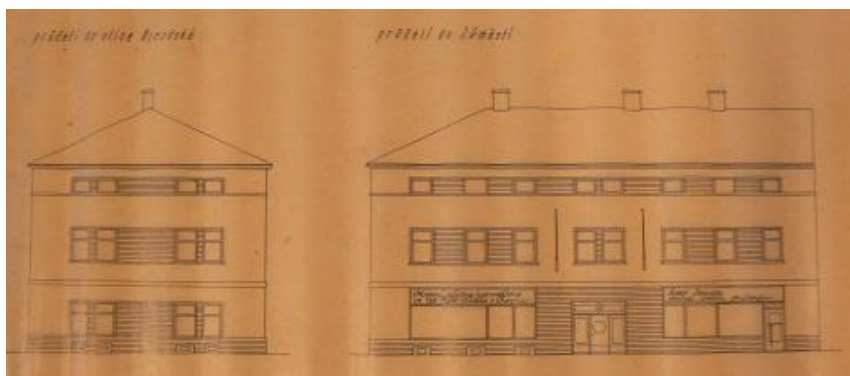

124. Okresní záložna hospodářská, Záměstí 195, Choceň. 1935. První etapa- pohledy. SA MU Olomouc.

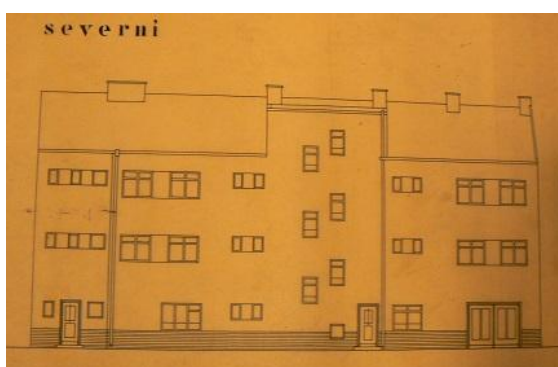

125. Obytný dům s obchody Okresní záložny hospodářské, Újezdská 1180, Záměstí 195, Choceň. 1940. Druhá etapa. Pohledy. SA MU Olomouc.



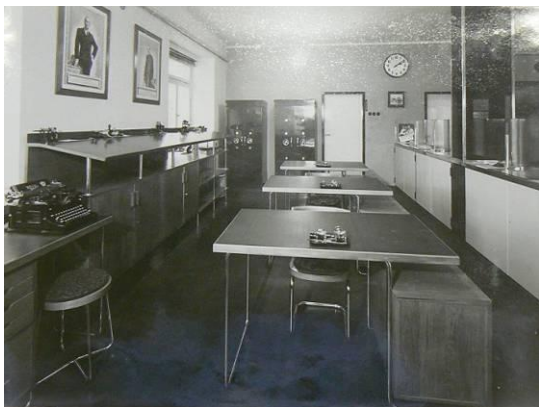

126. Obytný dům s obchody Okresní záložny hospodářské, Újezdská 1180 a Záměstí 195, Choceň. 1940. SA MU Olomouc.





127. Obytný dům s obchody Okresní záložny hospodářské, Újezdská 1180 a Záměstí 195, Choceň. 1940. Foto: Martina Novozámská.

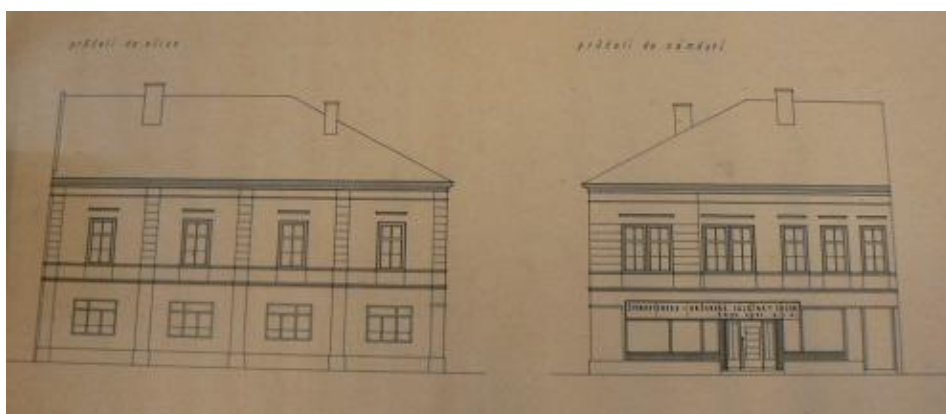

128. Živnostensko-občanská záložna, Dolní 275, Choceň. 1936. Pohledy. SA MU Olomouc.

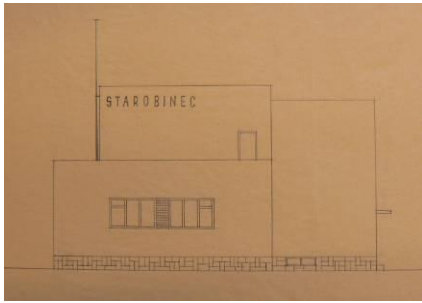

129. Domov důchodců, Sv. Čecha 1115, Choceň. 1938. Pohledy. SA MU Olomouc.

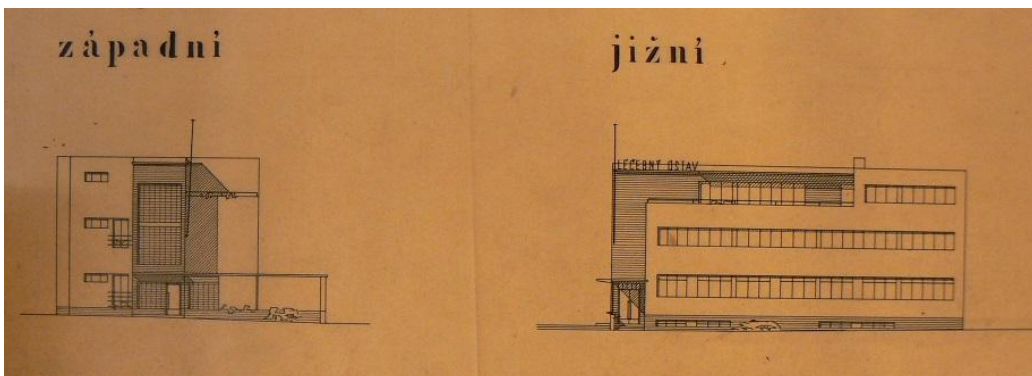

130. Sanatorium, Smetanova 1175, Choceň. 1940. Pohledy. SA MU Olomouc.



131. Sanatorium, Smetanova 1175, Choceň. 1940. SA MU Olomouc.



132. Sanatorium, Smetanova 1175, Choceň. 1940. Interiér. SA MU Olomouc.



133. Sanatorium, Smetanova 1175, Choceň. 1940. Interiér. Propagační leták Staňkova sanatoria.

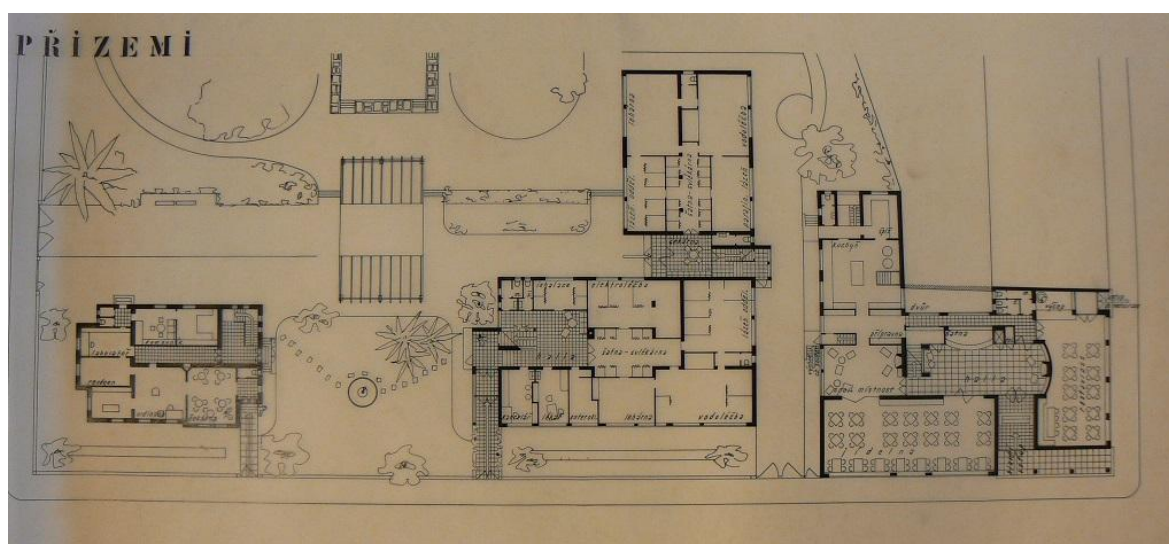
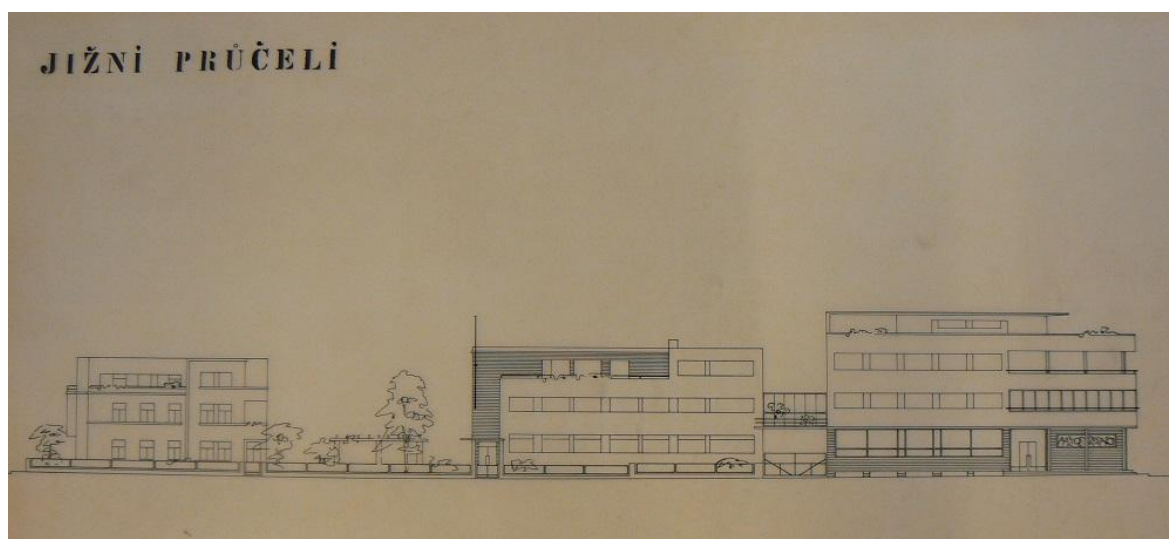

134. Plán dostavby sanatoria, Smetanova 1175, Choceň. 1943. Pohledy, půdorys.
Nerealizováno. SA MU Olomouc.

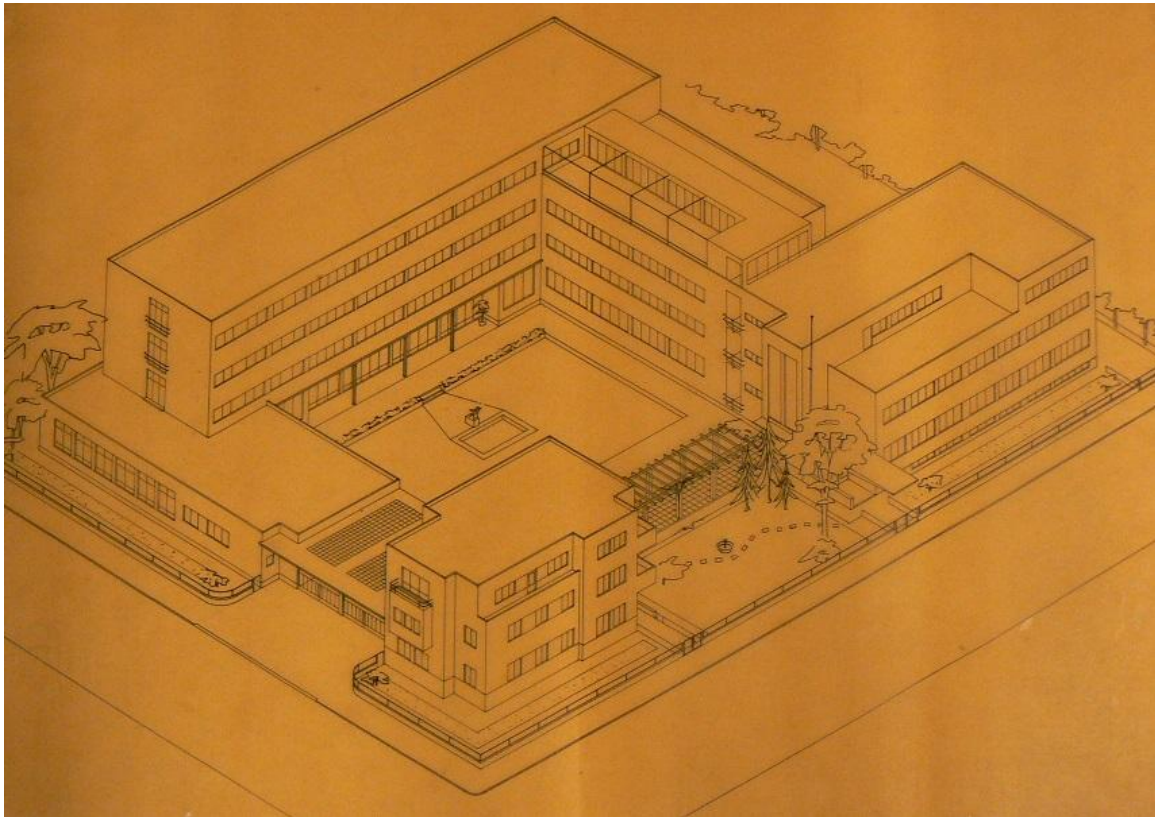

135. Plán dostavby sanatoria, Smetanova 1175, Choceň. 1943- nerealizováno. Izometrický pohled. SA MU Olomouc.

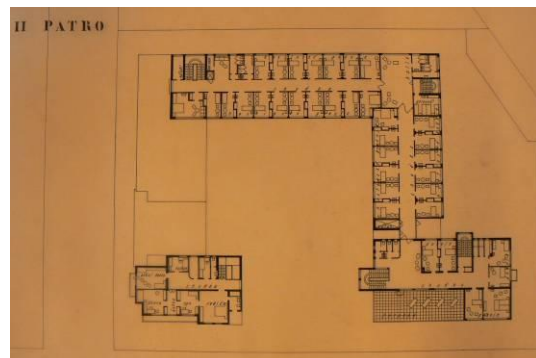
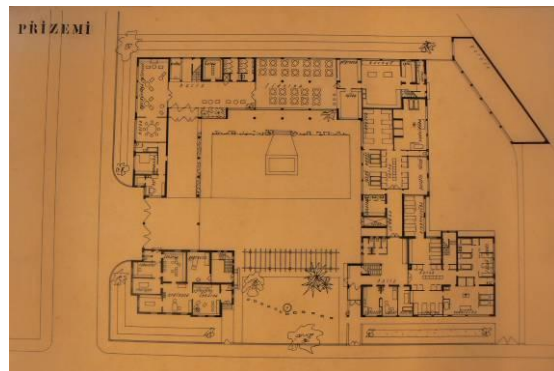
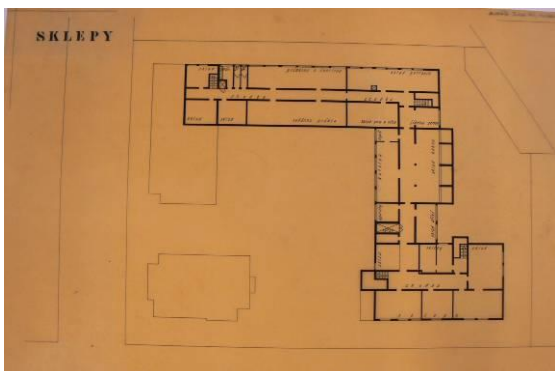

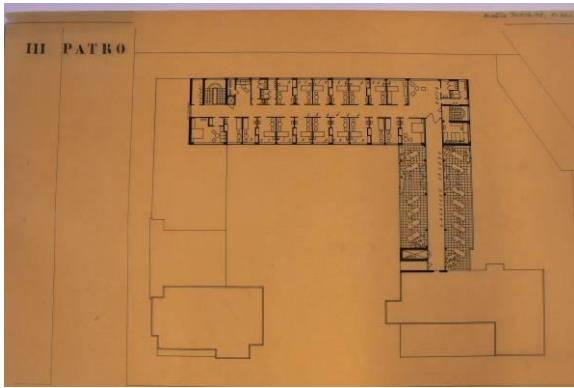

136. Plán dostavby sanatoria, Smetanova 1175, Choceň. 1943- nerealizováno. Půdorysy. SA MU Olomouc.



137. Sanatorium, Smetanova 830, Choceň. 1940. Foto: Martina Novozámská



138. Sanatorium, Smetanova 1175, Choceň. 1940. Foto: Martina Novozámská.



139. Hrobka Bohuše Staňka. Městský hřbitov Vysoké Mýto. Nedatováno. Pohled. SA MU Olomouc. Foto: Marie Uhlířová.

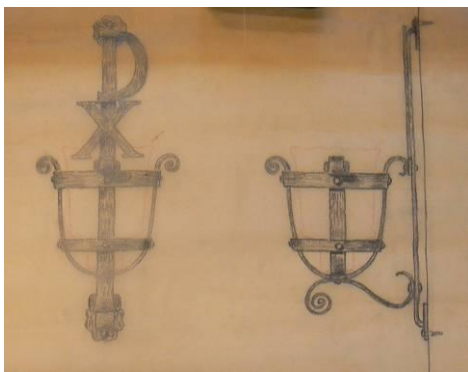

140. Hrobka Bohuše Staňka. Městský hřbitov Vysoké Mýto. Nedatováno. Detail svícnu. SA MU Olomouc. Foto: Marie Uhlířová.

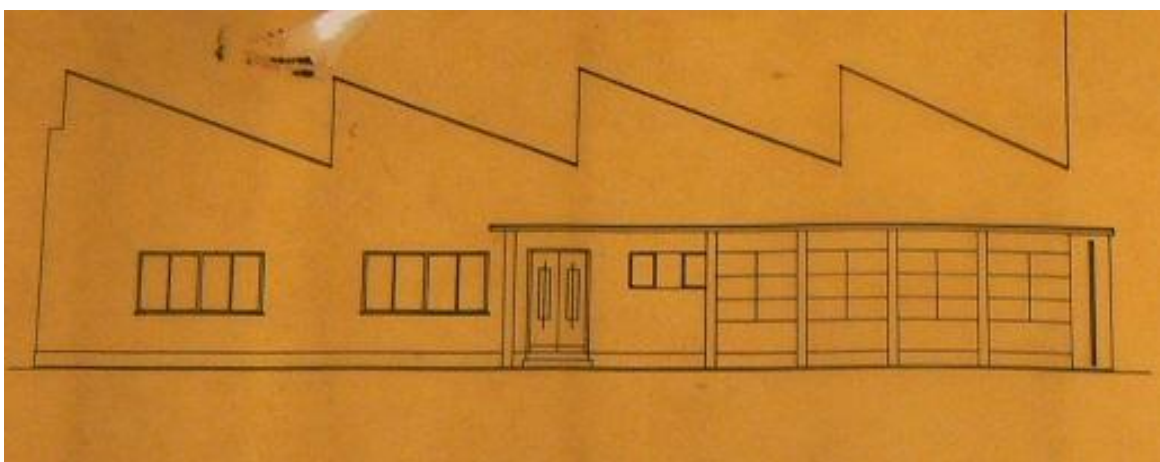

141. Úprava vstupní části přádelny, Peliny 377, Choceň. 1946. SA MU Olomouc.

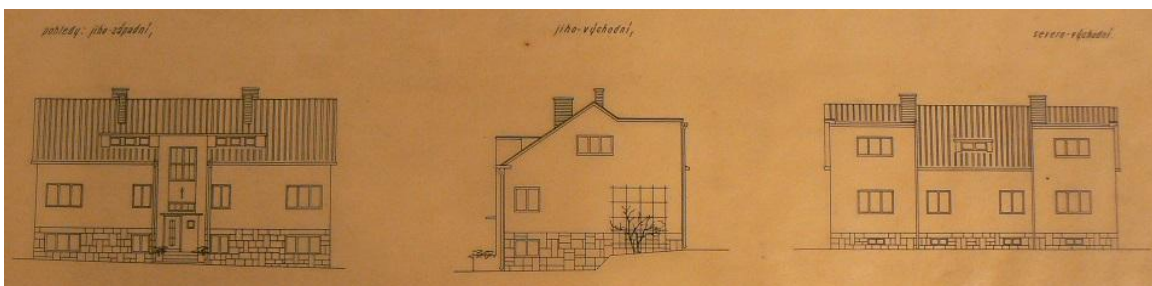

142. Dvojdomek pro zaměstnance firmy tkalcovny. Peliny, Choceň. 1945. Nerealizováno. SA MU Olomouc.

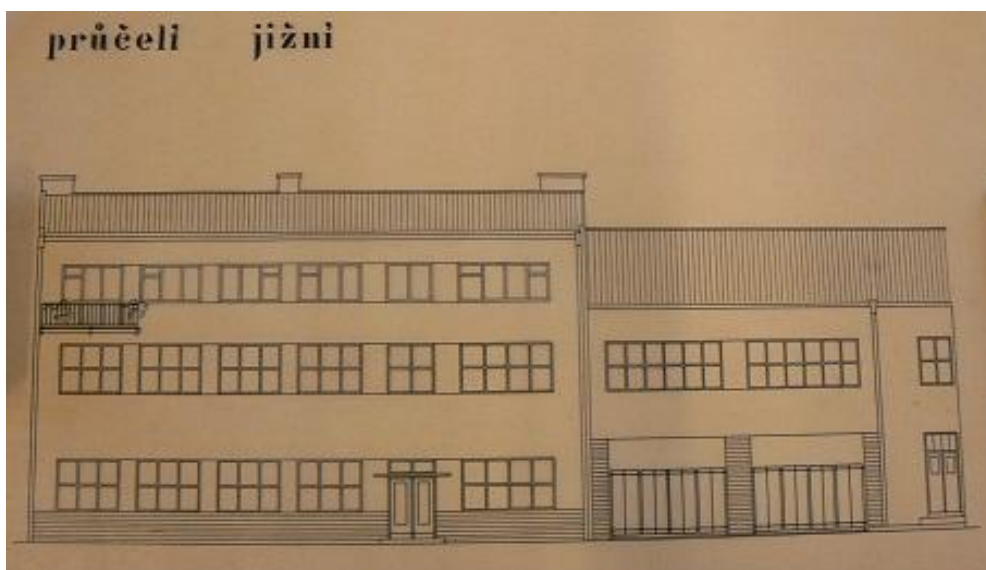

143. Administrativní a provozní budova, Mlékařské a hospodářské družstvo Choceň, Kollárova 482, Choceň. 1948. Pohledy. SA MU Olomouc.



144. Jídlna podniku Františka Schejbala, Pardubická 427, Choceň. 1940. SA MU Olomouc.

Mužikovy realizace 1948–1969: Stavoprojekt

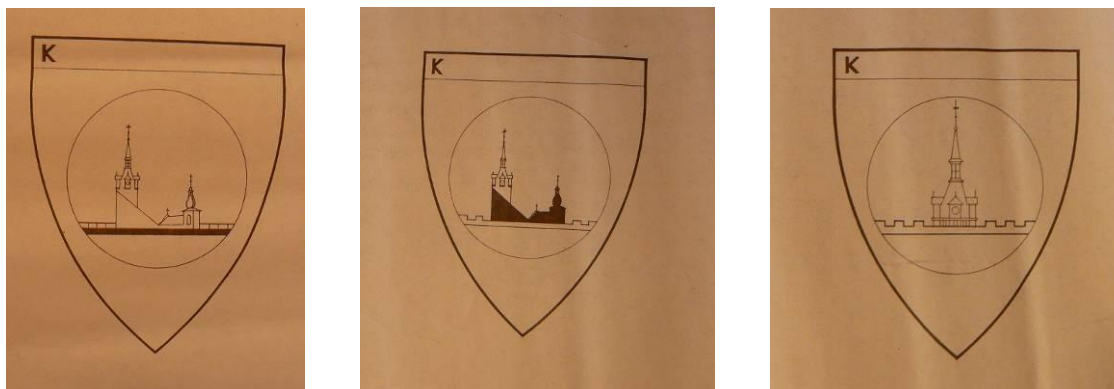

145. Firemní znak, Služba veřejnosti- Sdružený komunální podnik města Choceň. 1951. Varianty. SA MU Olomouc.

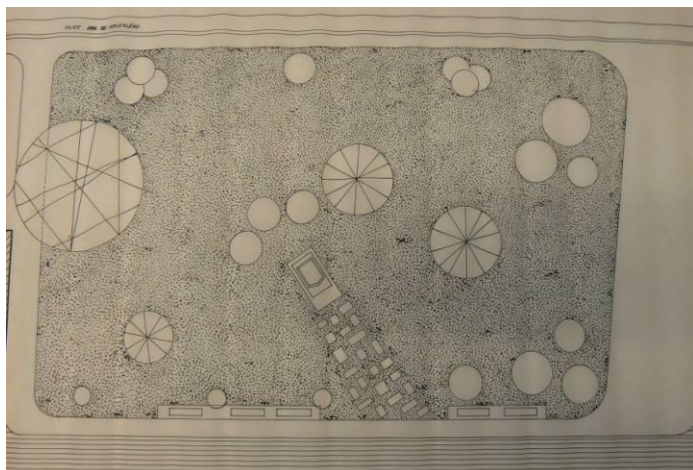

146. Úprava prostranství s památníkem Rudoarmějce před budovou Střední ekonomické školy v Chocni, 1951. SA MU Olomouc.

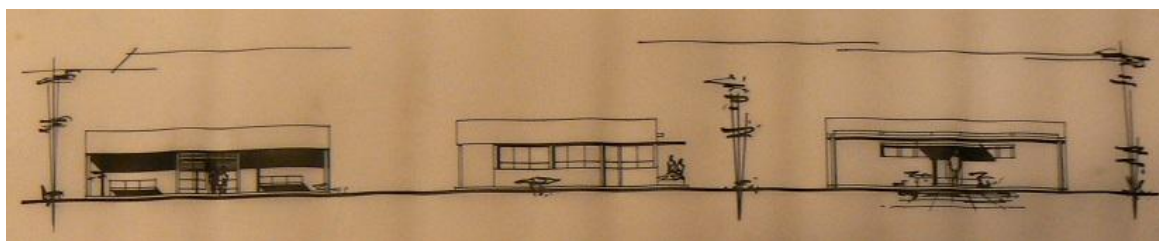

147. Klubovna tenisového oddílu Spartak Choceň, Dolní 1524, Choceň. 1972. SA MU Olomouc.



148. Klubovna tenisového oddílu Spartak Choceň, Dolní 1524, Choceň. 1972. Foto: Martina Novozámská.

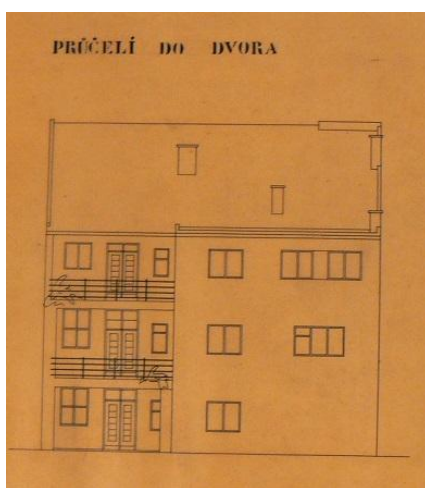
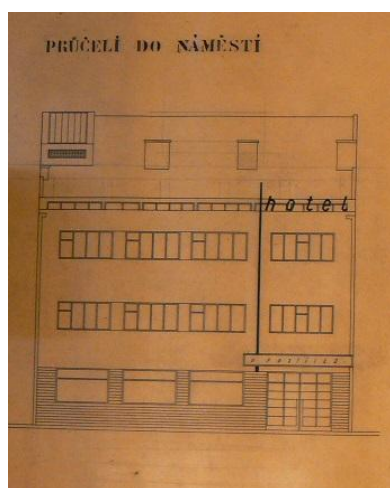

149. Adaptace a nástavba hotelu, Tyršovo náměstí 298, Choceň. 1932. Pohledy. SA MU Olomouc.



150. Studie nástavby III. a IV. podlaží a úpravy průčelí hotelu Peliny, Tyršovo náměstí 298, Choceň. 1969. SA MU Olomouc.



151. Přístavba zádveří ke kostelu sv. Františka Serafinského, Choceň. 1969. SA MU Olomouc.



152. Přístavba zádveří ke kostelu sv. Františka Serafinského, Choceň. 1969. Foto: Martina Novozámská.

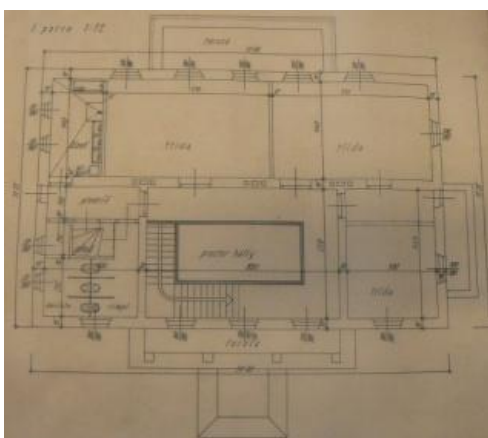

153. Adaptace vily Františka Schejbala na provoz mateřské školky, Pardubická 644, Choceň. 1960. Půdorys přízemí. SA MU Olomouc.

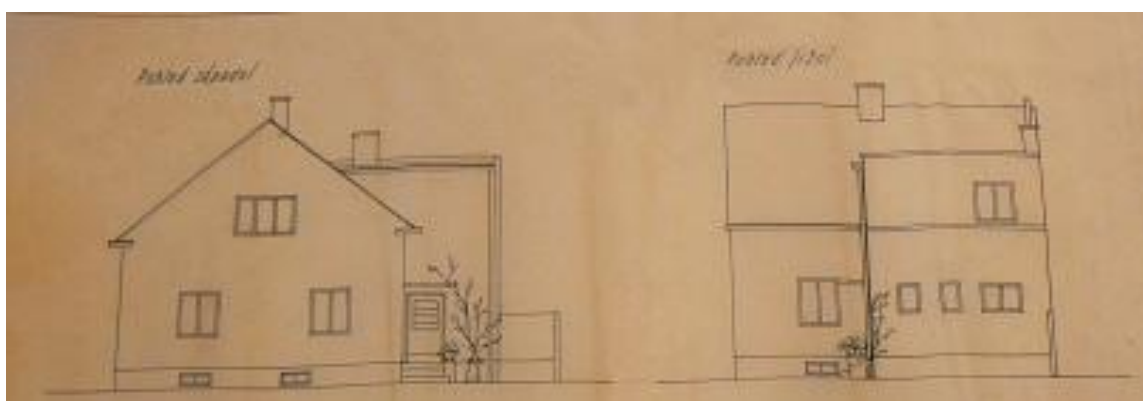

154. Přestavba domu, Sv. Čecha 643, Choceň. 1956. Pohledy. SA MU Olomouc.

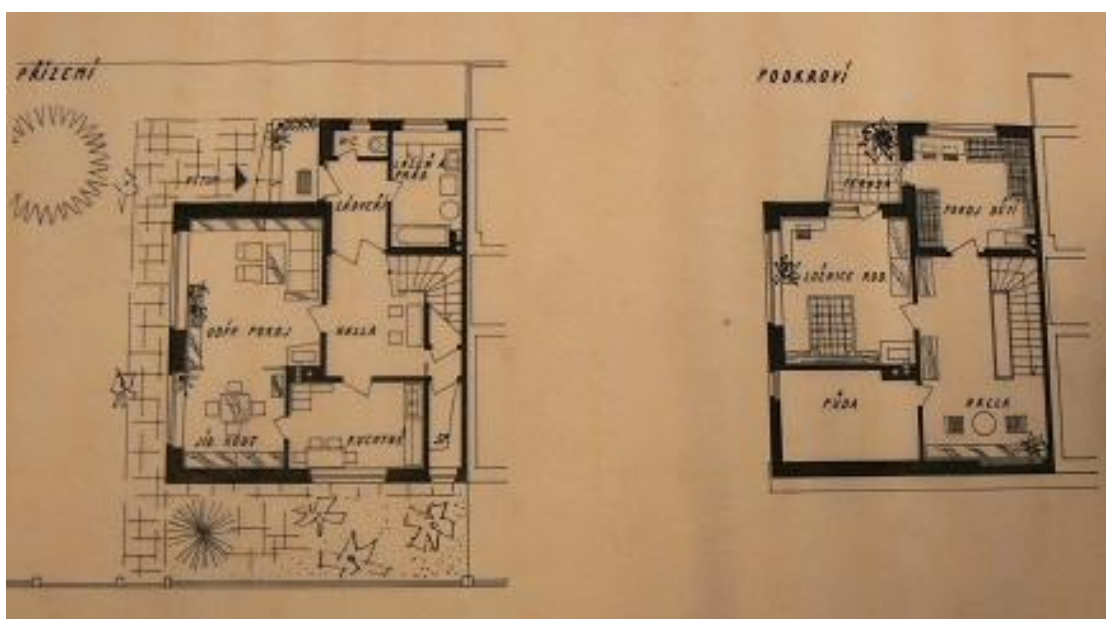

155. Rodinný dům, Sv. Čecha 1093, Choceň. 1967. Pohledy, půdorysy. SA MU Olomouc.

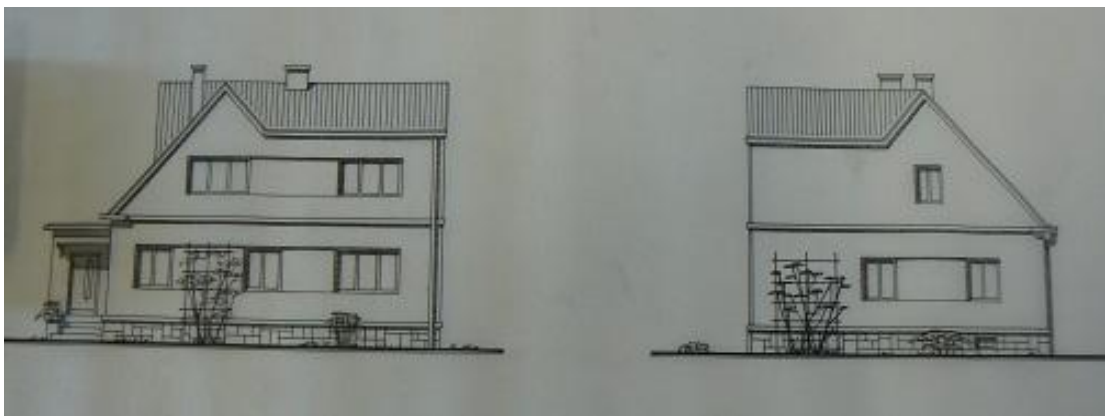

156. Adaptace rodinného domu, Orlické nábřeží 991, Choceň. 1968. Pohledy. SA MU Olomouc.

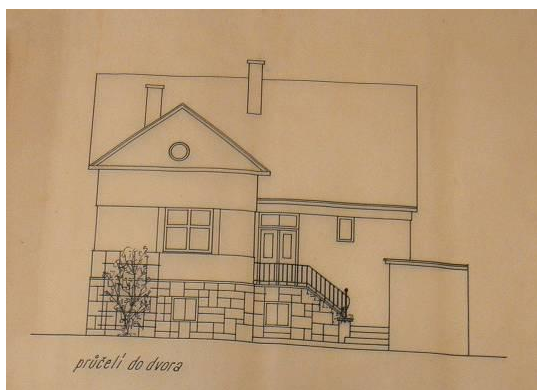

157. Přístavba domu, B. Němcové 767, Choceň. 1954. Pohled. SA MU Olomouc.

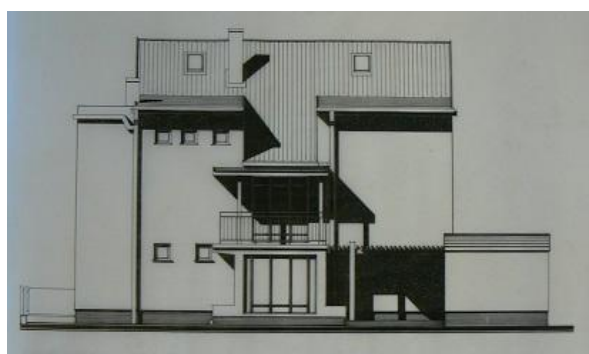

158. Rodinný dům, Orlické nábřeží 741, Choceň. 1969. Pohledy. SA MU Olomouc.

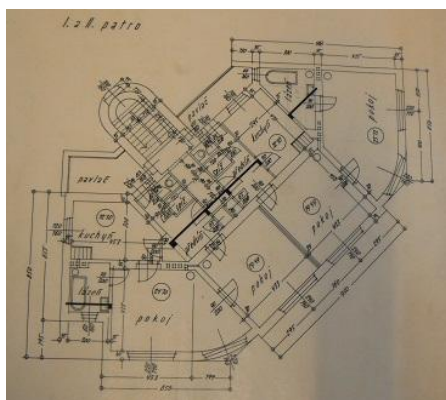
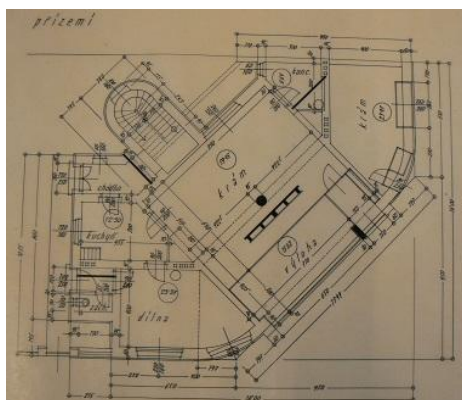

159. Obchodní dům s byty, Kollárova 934, Choceň. 1968. Uliční průčelí, půdorysy. SA MU Olomouc.



160. Obchodní dům s byty, Kollárova 934, Choceň. 1968. Foto: Martina Novozámská.

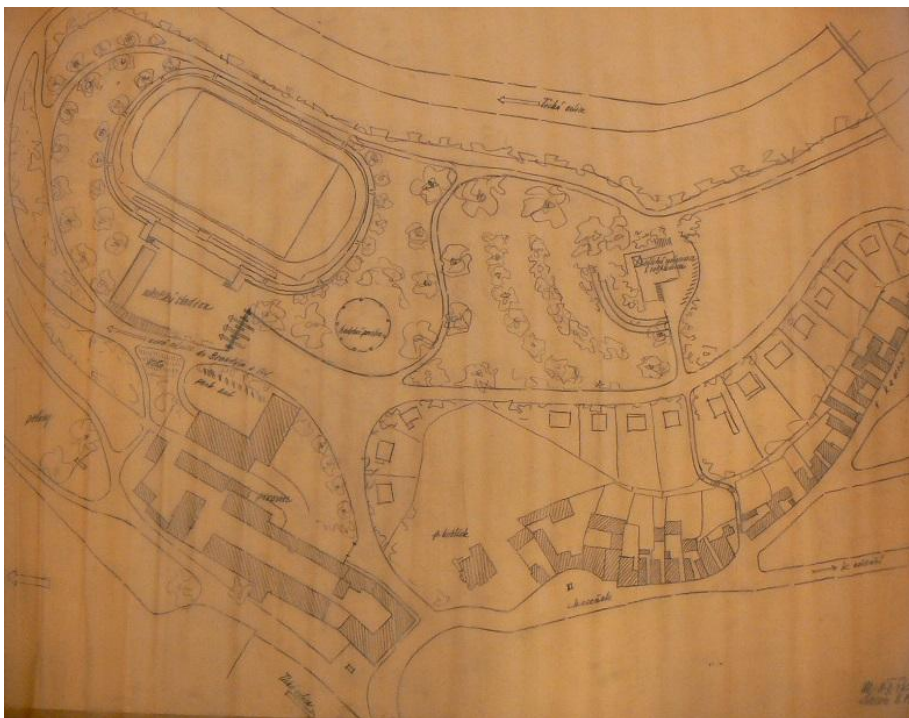

161. Návrh rekreačního a sportovního střediska Choceň, Na Parapleti. 1945- realizováno částečně. SA MU Olomouc.



162. Náčrt pozemku, Na Parapleti, Choceň. 1968. SA MU Olomouc.

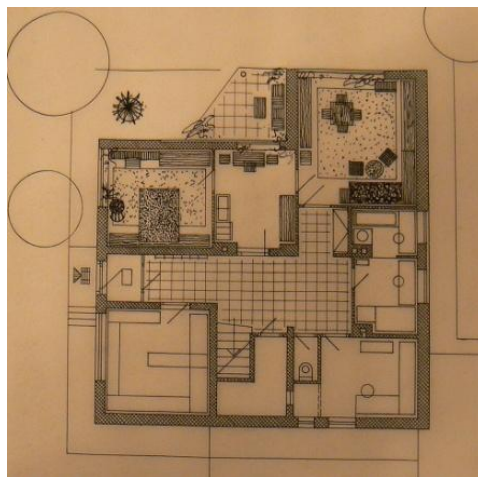
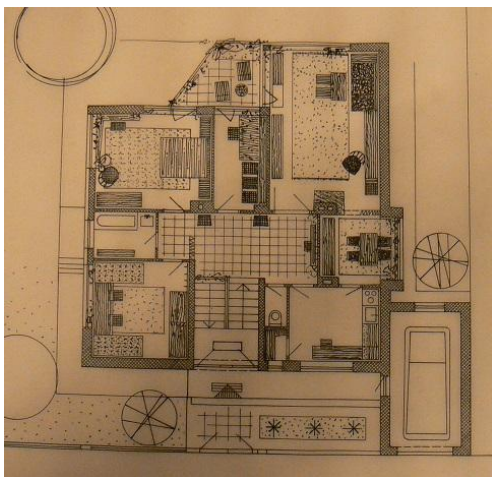
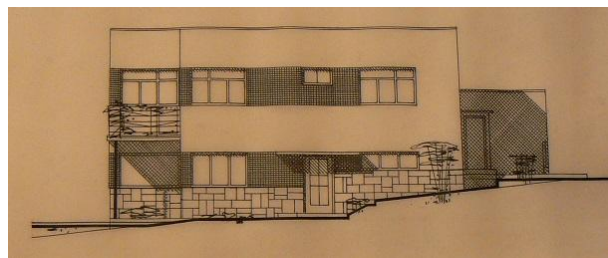
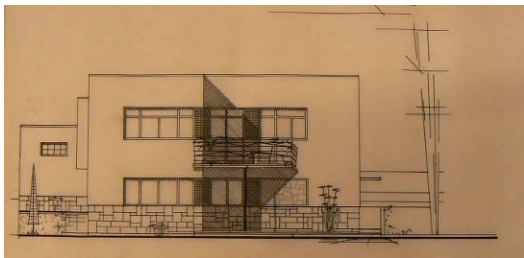
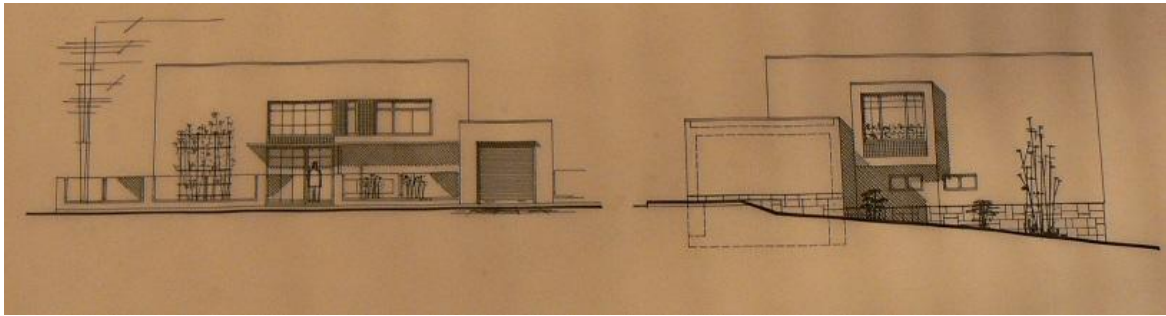

163. Rodinný dům, Sadová 1474, Choceň. 1969. Pohledy, dispozice. SA MU Olomouc.



164. Rodinný dům, Sadová 1474, Choceň. 1969. Foto: Martina Novozámská.

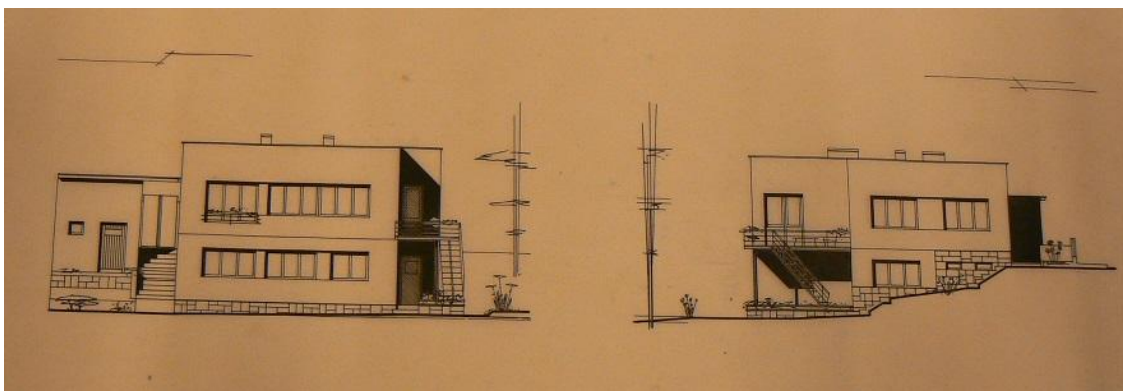
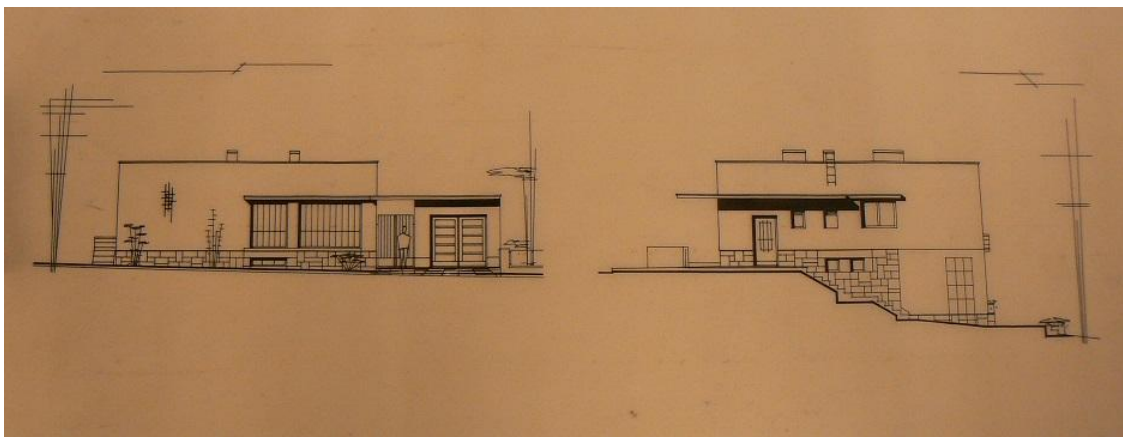

165. Rodinný dům, Sadová 1478 a 1598, Choceň. 1970. Pohledy. SA MU Olomouc.



166. Rodinný dům, Sadová 1478, Choceň. 1970. Foto: Martina Novozámská.



167. Rodinný dům, Sadová 1598, Choceň. 1970. Foto: Martina Novozámská.

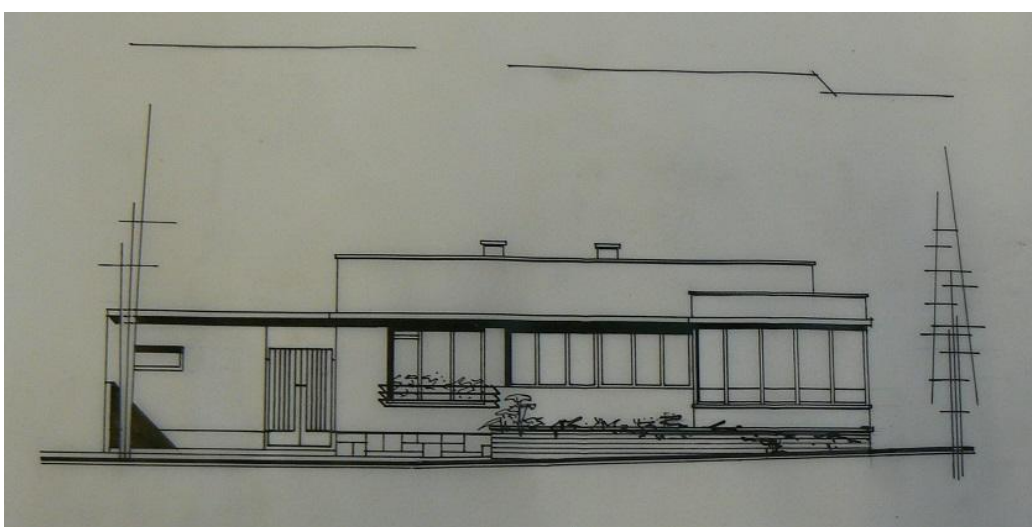
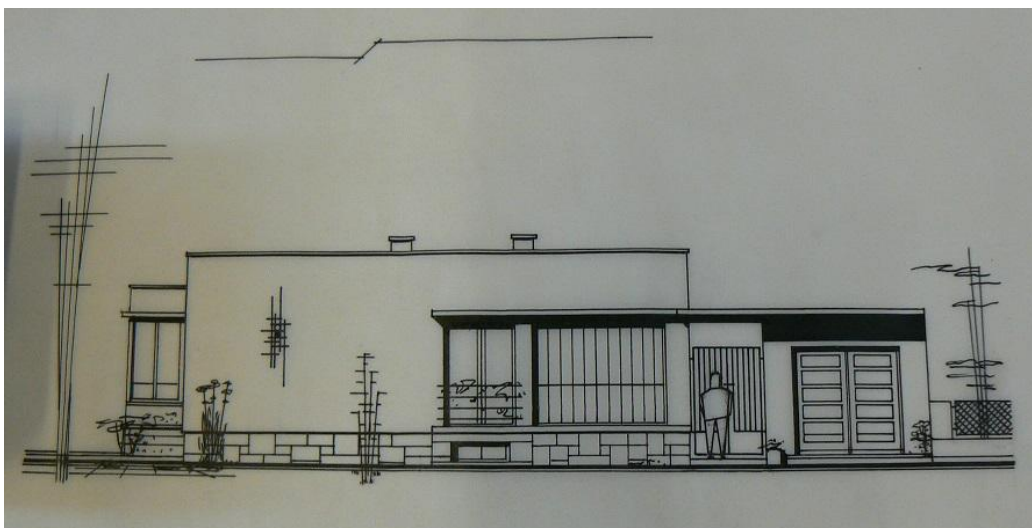

168. Rodinný dům, Sadová 1477, Choceň. 1970. Pohledy. SA MU Olomouc.



169. Rodinný dům, Sadová 1477, Choceň. 1970. Foto: Martina Novozámská.



170. Pohled na Sadovou ulici. Foto: Martina Novozámská.

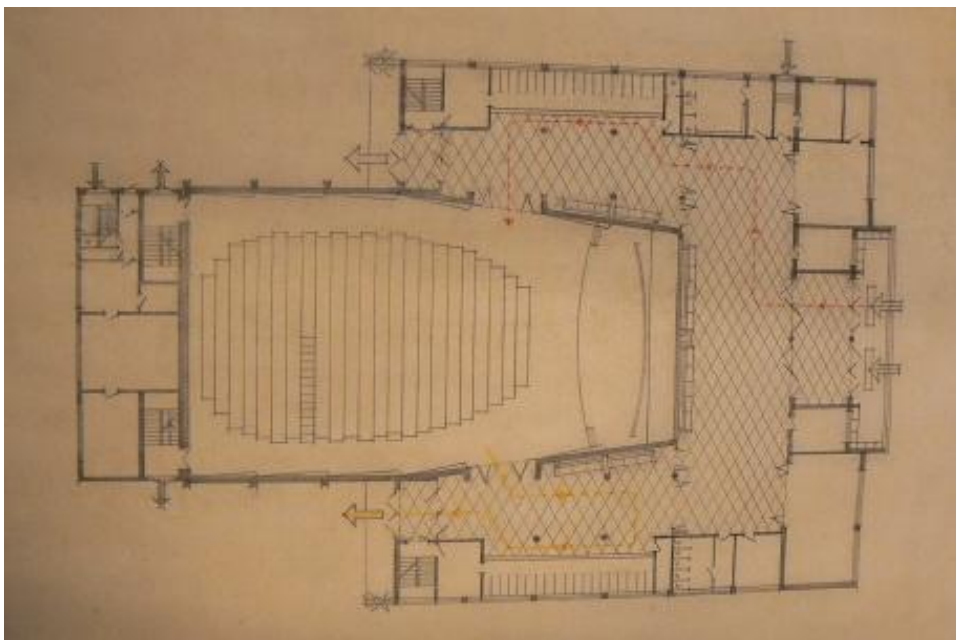
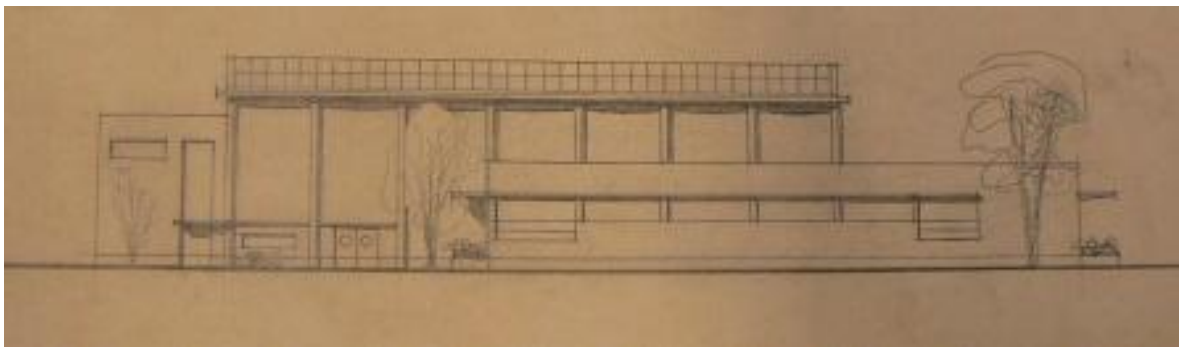
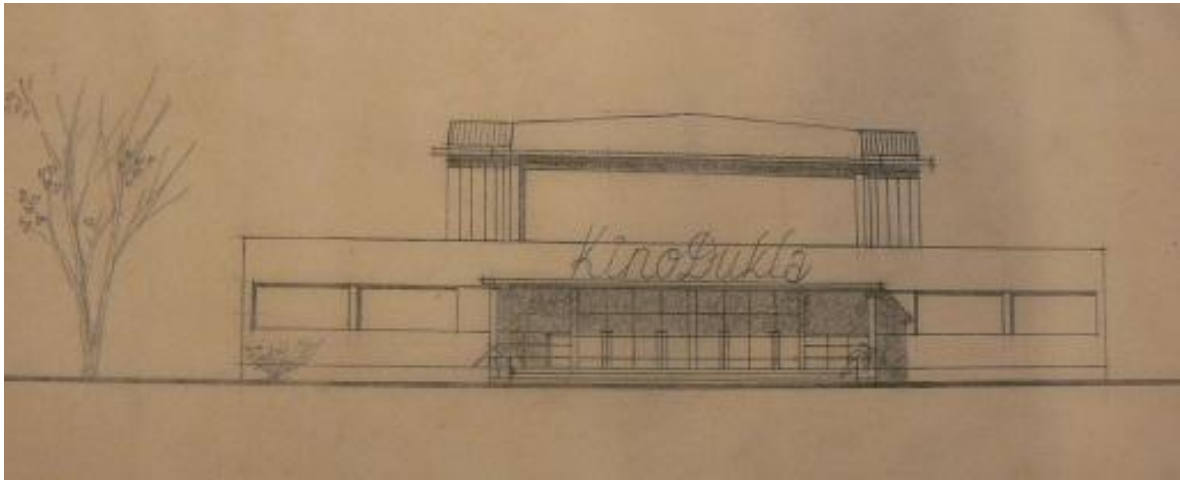

171. Kino a kulturní dům, Gorkého 2573, Pardubice- Dukla. 1954. Pohledy, půdorys. SA MU Olomouc.

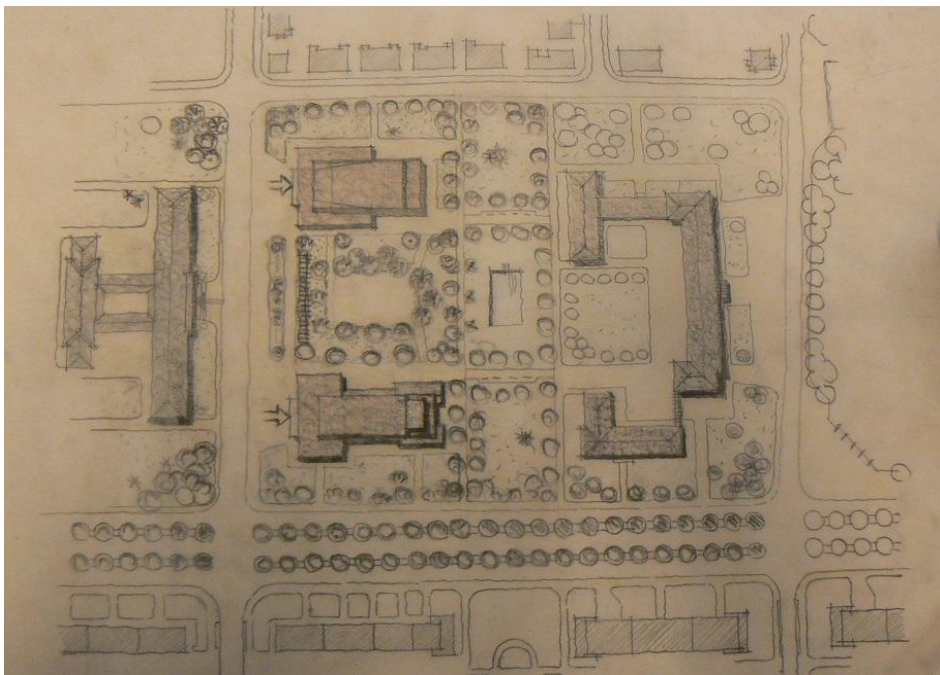
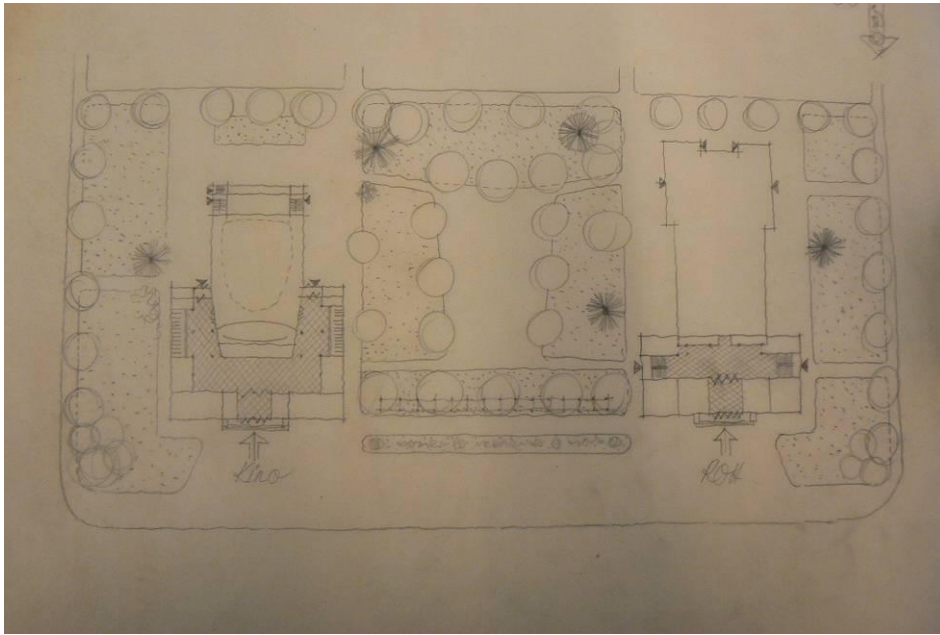

172. Kino a kulturní dům, Gorkého 2573, Pardubice- Dukla. 1954. Situace. SA MU Olomouc.

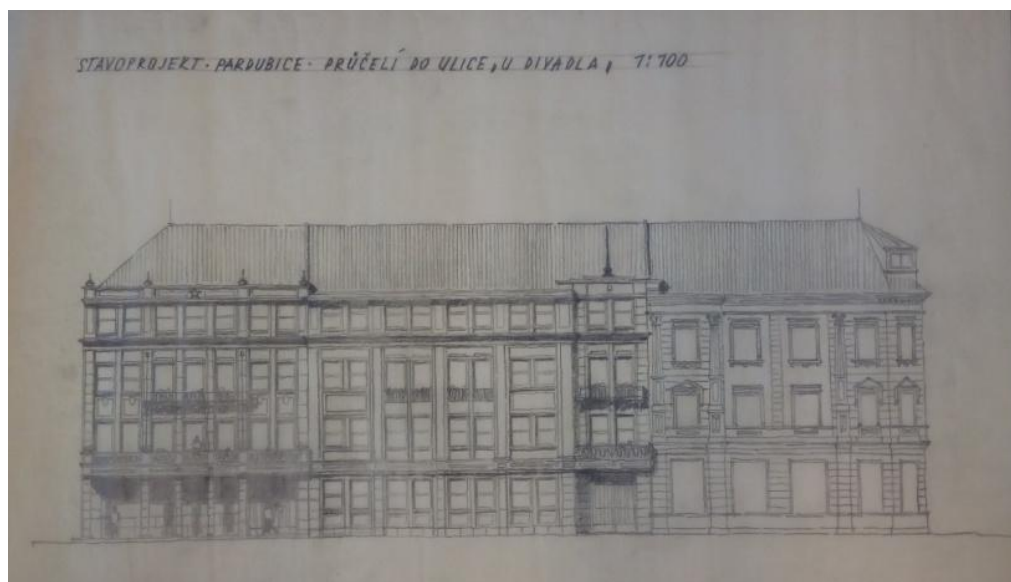
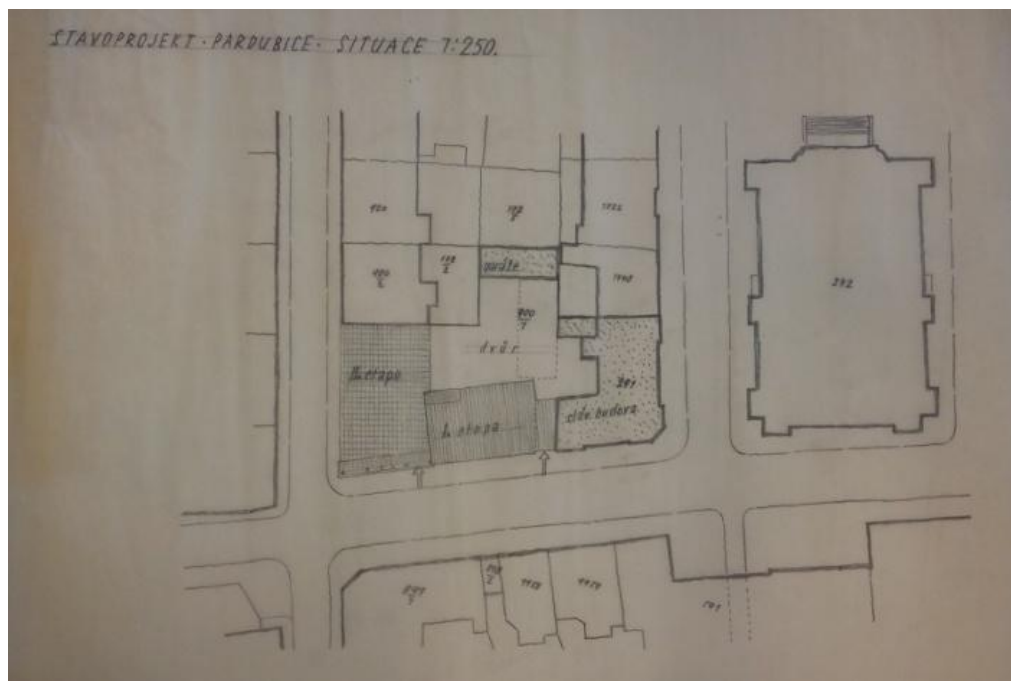

173. Budova Stavoprojektu, U Divadla 828, Pardubice. 1953. Situace, průčelí, perspektivní pohled. SA MU Olomouc.

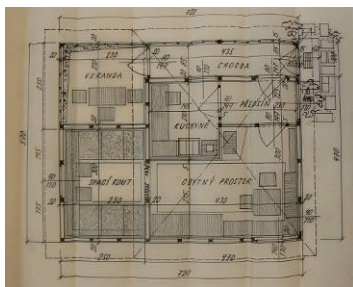

174. Úprava a přístavba chaty, Plchůvky čp. 3. 1967. Pohled, půdorys. SA MU Olomouc.



175. Adaptace rodinného domu, Nasavrky čp. 16., 1967. SA MU Olomouc.

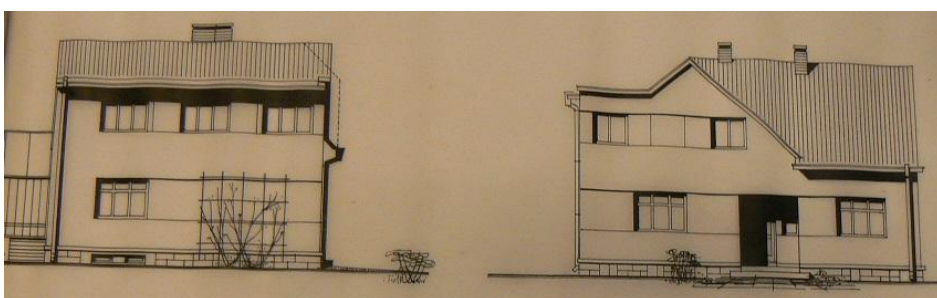

176. Bytová jednotka v podkroví rodinného domu, Poříčnická 8, Ústí nad Orlicí- Hylváty. 1967. Pohledy. SA MU Olomouc.

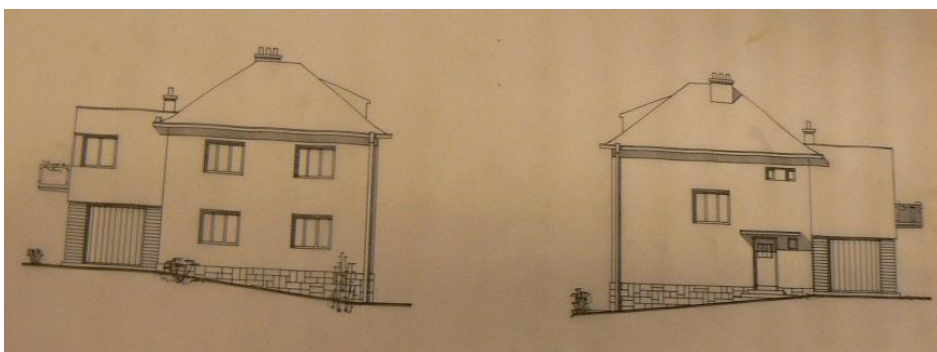

177. Přístavba rodinného domu, T. G. Masaryka 787, Litomyšl. 1969. Pohledy. SA MU Olomouc.



178. Rodinný dům, Sebranice čp. 5. 1967. Pohledy. SA MU Olomouc.

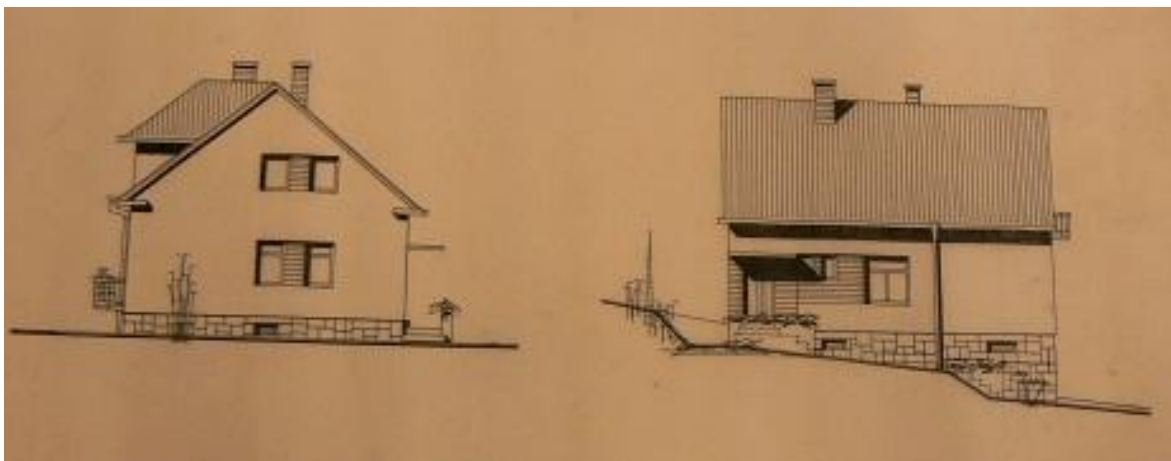
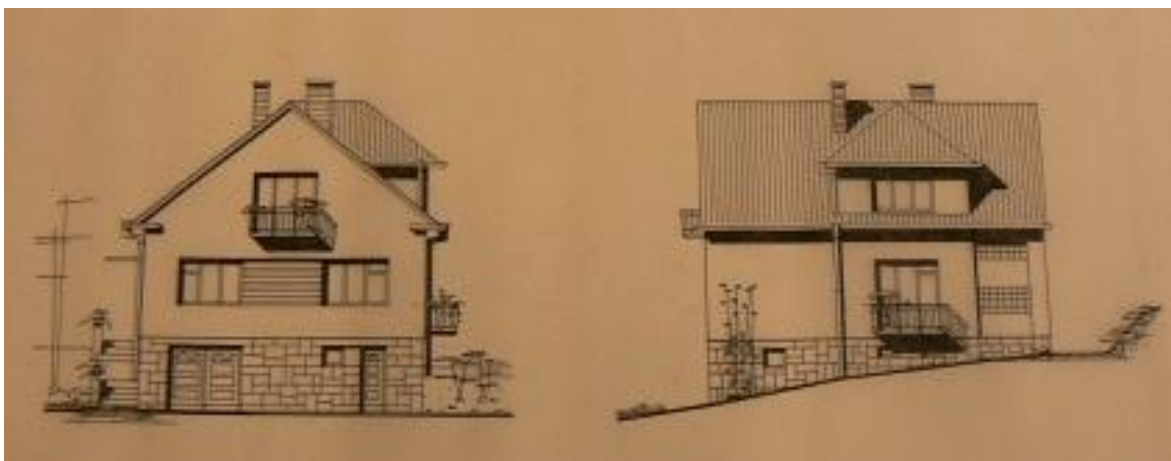

179. Rodinný dům, Jamenská 446, Jablonné nad Orlicí. 1969. Pohledy. SA MU Olomouc.

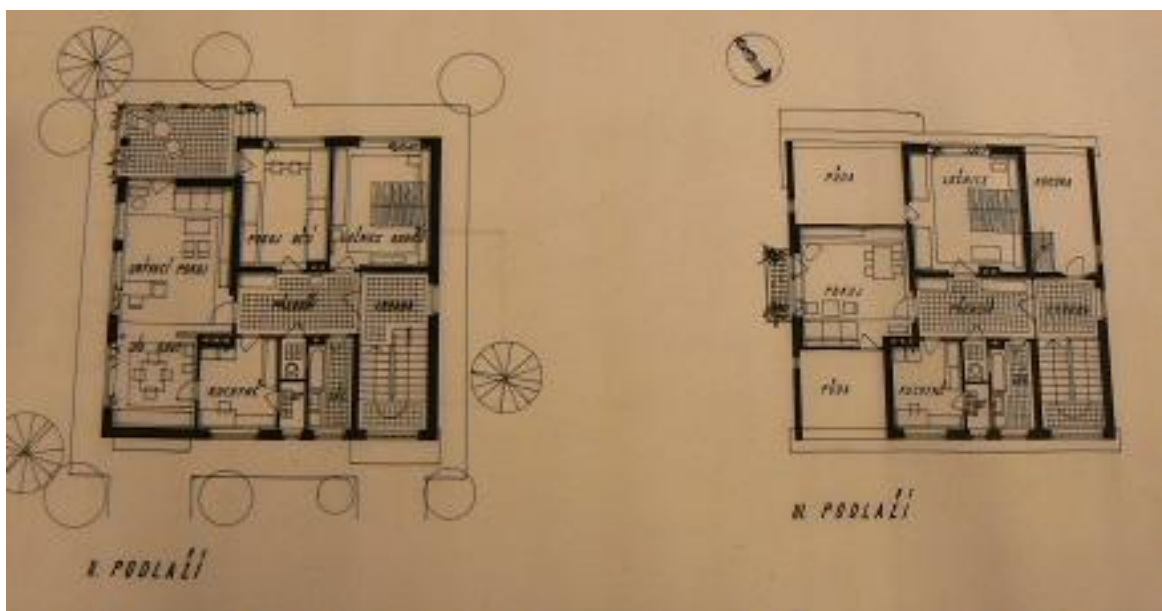
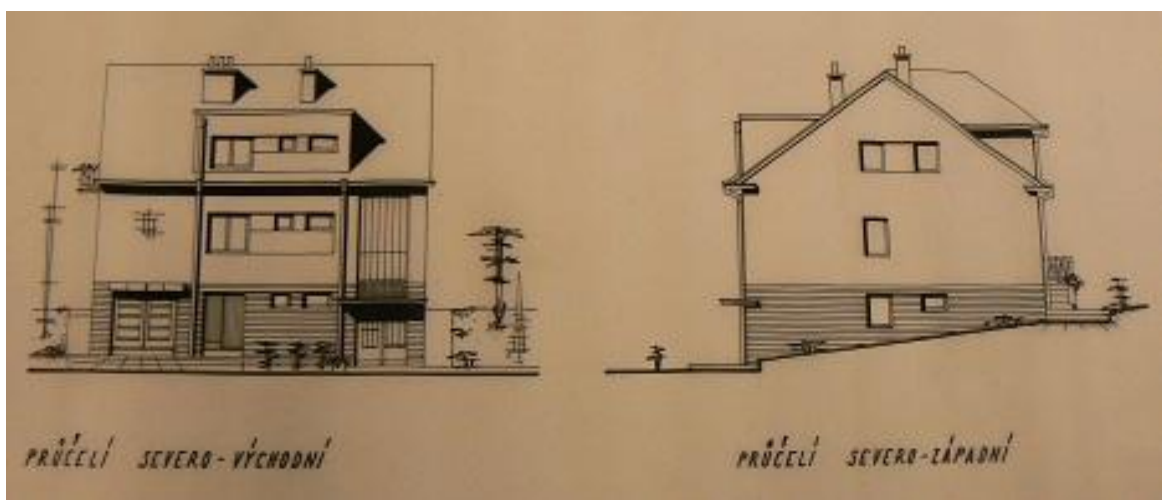
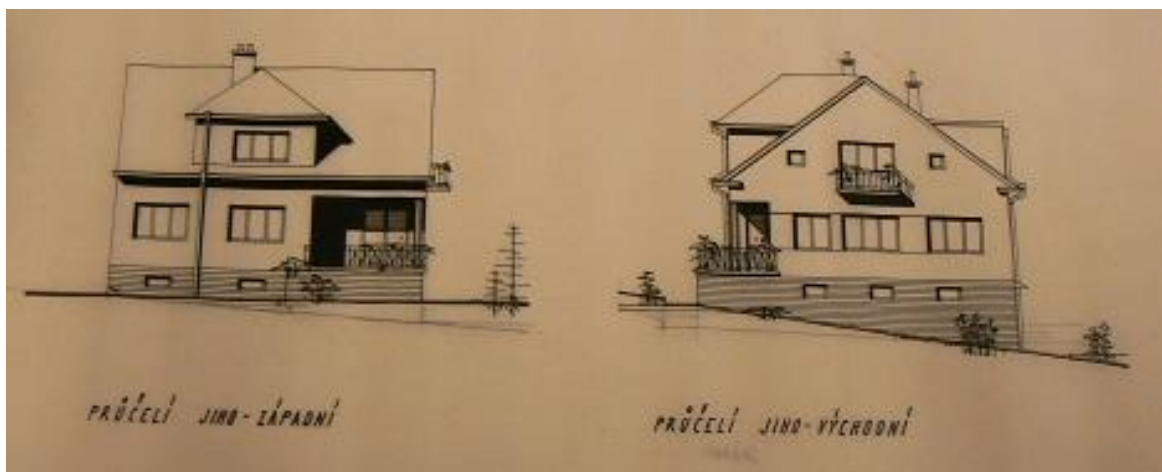

180. Rodinný dům, Dolní Čermná čp. 458. 1975. Pohledy, dispozice. SA MU Olomouc.

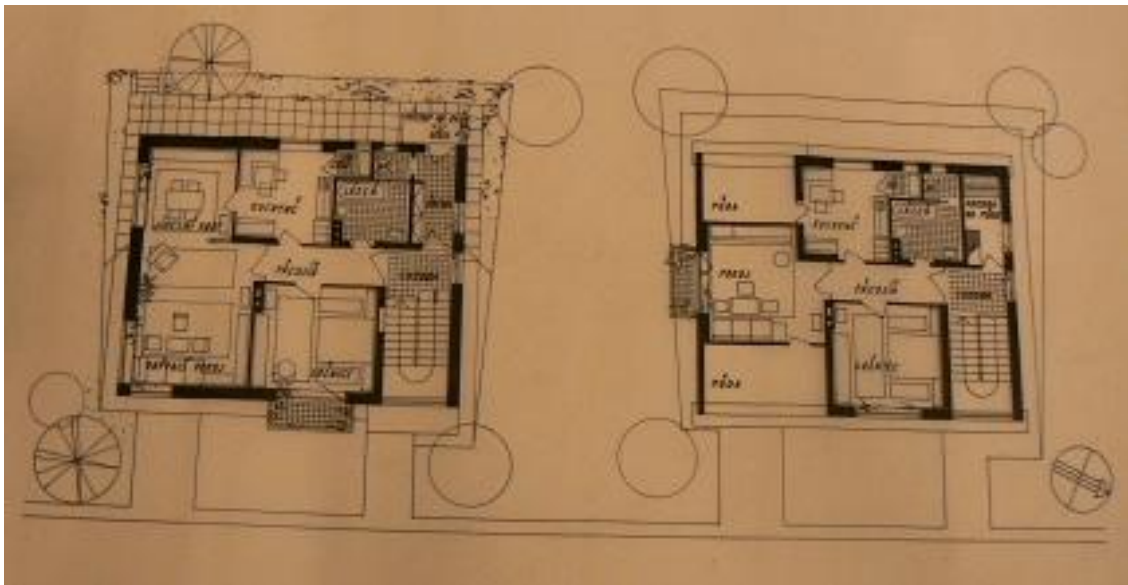
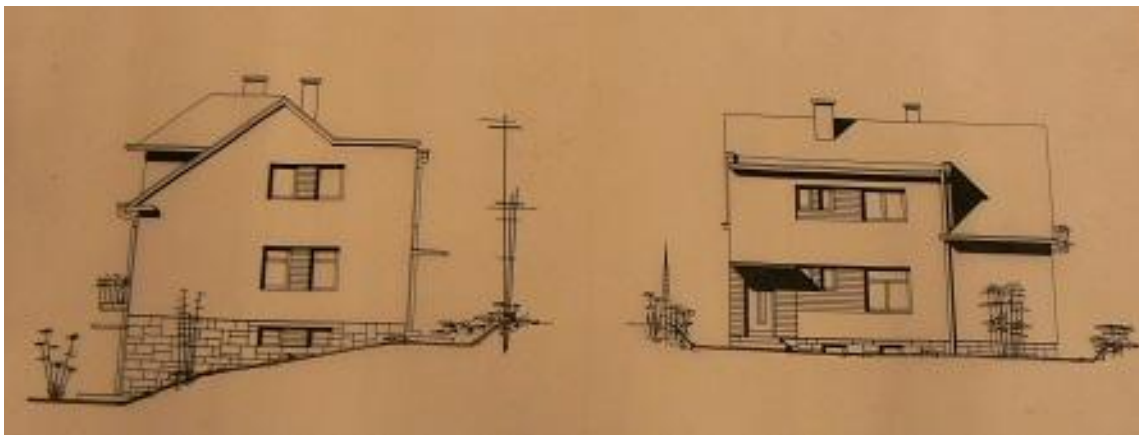

181. Rodinný dům, Bučina čp. 86. 1972. Pohledy, dispozice. SA MU Olomouc.

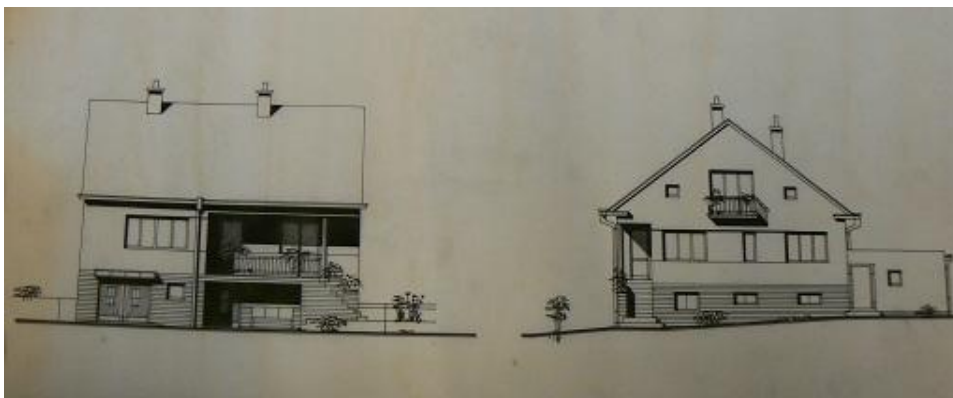
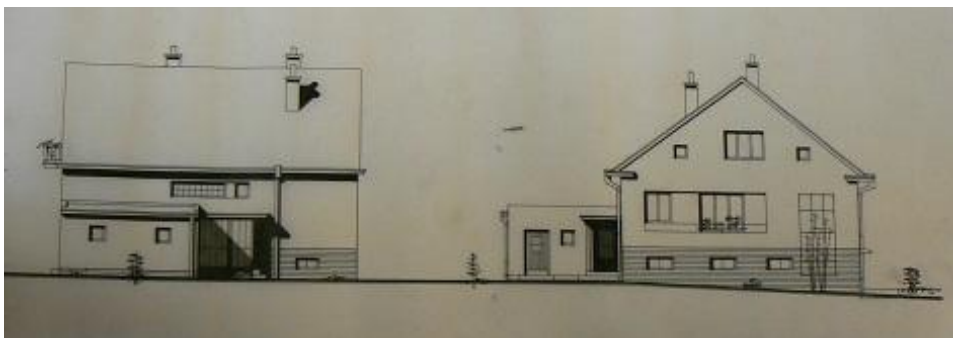

182. Rodinný dům, Dlouhá Třebová čp. 54. 1978. Pohledy. SA MU Olomouc.



183. Rodinný dům, Člupek čp. 28, Němčice. 1978. Pohledy. SA MU Olomouc.

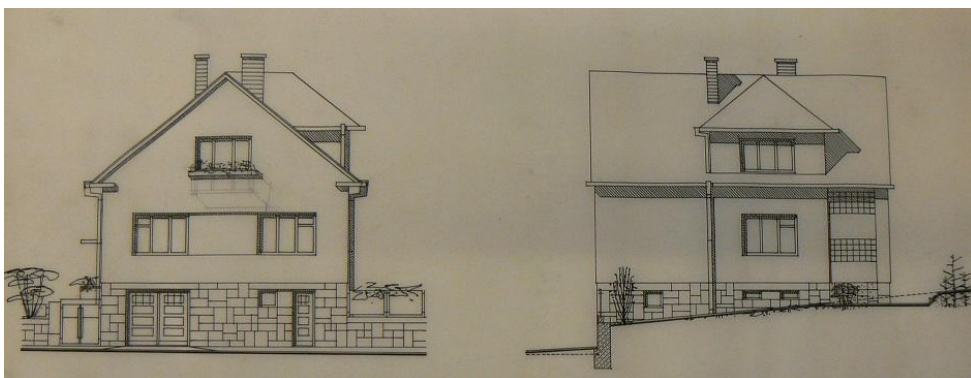

184. Rodinný dům. Horní Sloupnice čp. 359. 1968. Pohledy. SA MU Olomouc.

Mužikovy realizace 1970–1982: Starobní důchod

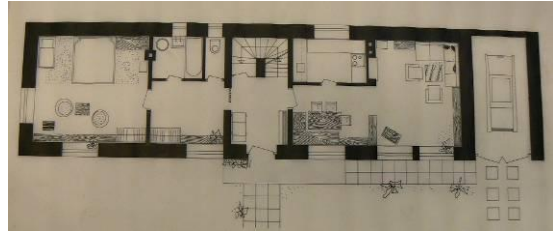

185. Rodinný dům, úpravy, Svatojiřská 378, Choceň. 1973. Průčelí, dispozice. SA MU Olomouc.

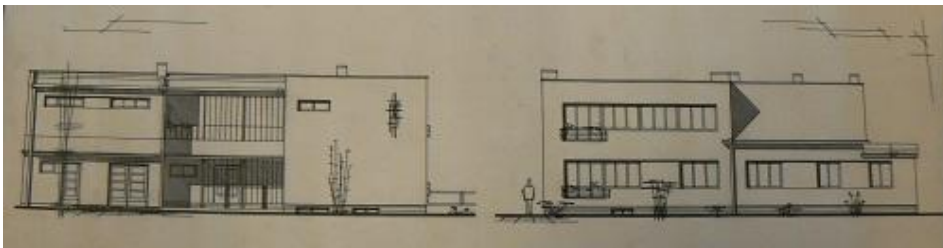

186. Rodinný dům, Újezdská 1085, Choceň. 1970. Pohledy. SA MU Olomouc.

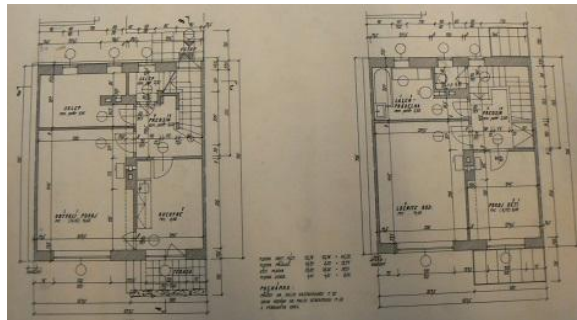

187. Řadový rodinný dům dvoupodlažní, Peliny, Choceň. 1970- nerealizováno. Situace, dispozice. SA MU Olomouc.

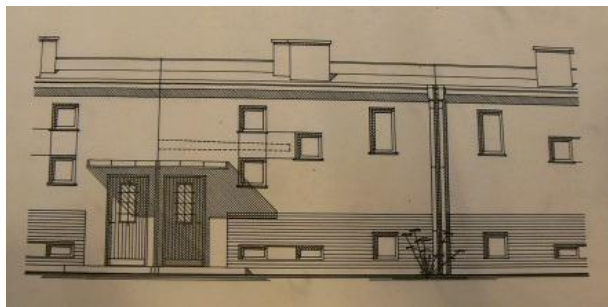
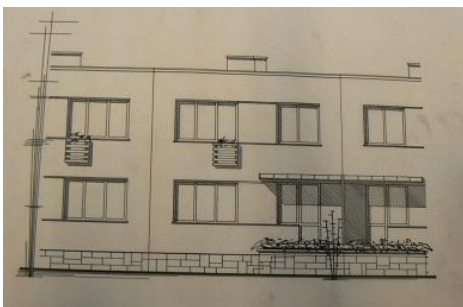

188. Řadový rodinný dům dvoupodlažní, Peliny, Choceň. 1970- nerealizováno.. Průčelí. SA MU Olomouc.

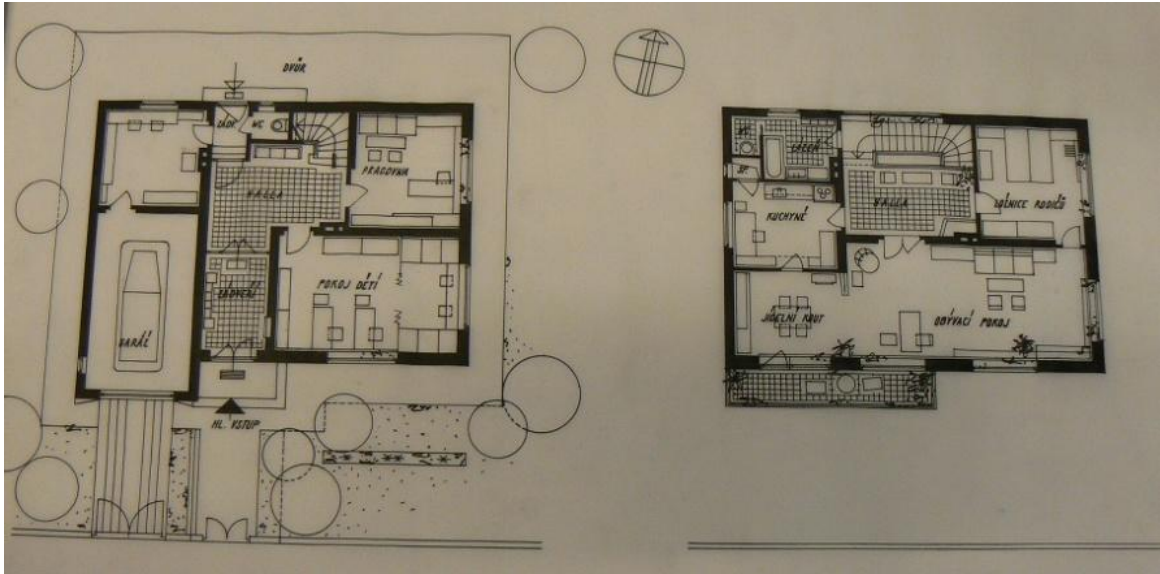
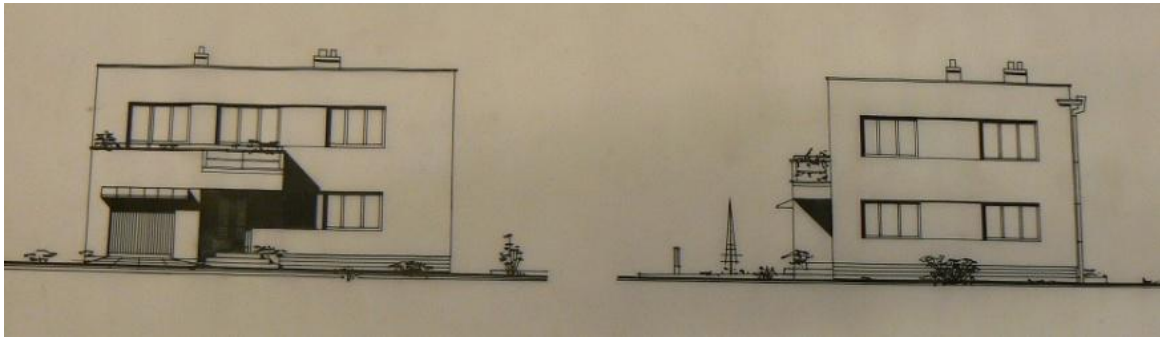

189. Rodinný dům, Smetanova 1563, Choceň. 1974. Pohledy, dispozice. SA MU Olomouc.



190. Rodinný dům, Smetanova 1563, Choceň. 1974. Foto: Martina Novozámská.

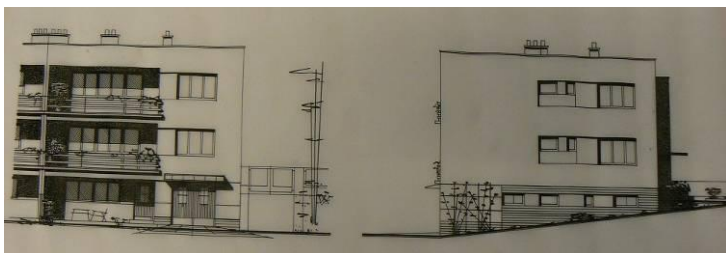

191. Rodinný dům, Na Bílé 1613, Choceň. 1975. Pohledy. SA MU Olomouc.



192. Rodinný dům, Na Bílé 1613, Choceň. 1975. Foto: Marie Uhlířová.

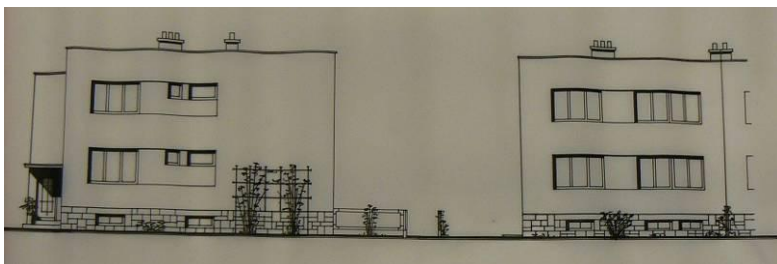

193. Rodinný dvojdům, Mikuláše Alše 1585, 1583, Choceň. 1975. Pohledy. SA MU Olomouc.



194. Rodinný dvojdům, Mikuláše Alše 1585, 1583, Choceň. 1975. Foto: Martina Novozámská.

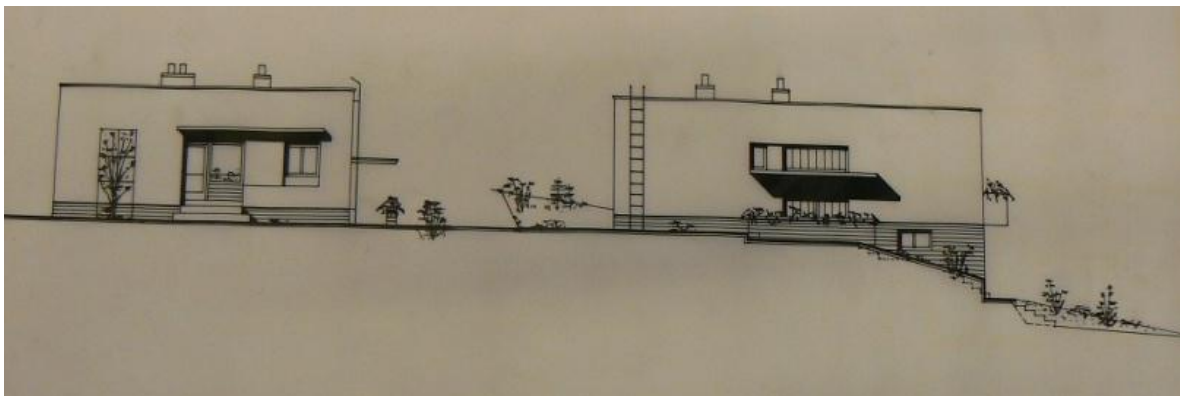
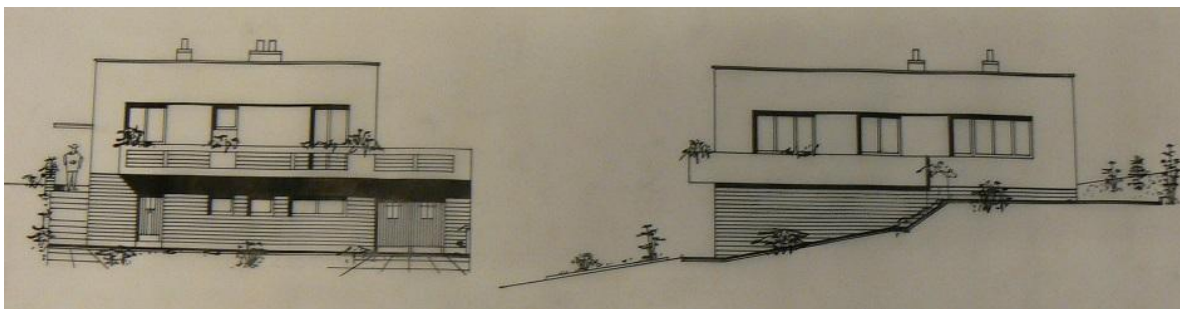

195. Rodinný dům, Litomyšlská 1221, Choceň. 1979. Pohledy. SA MU Olomouc.



196. Rodinný dům, Litomyšlská 1221, Choceň. 1979. Foto: Marie Uhlířová.

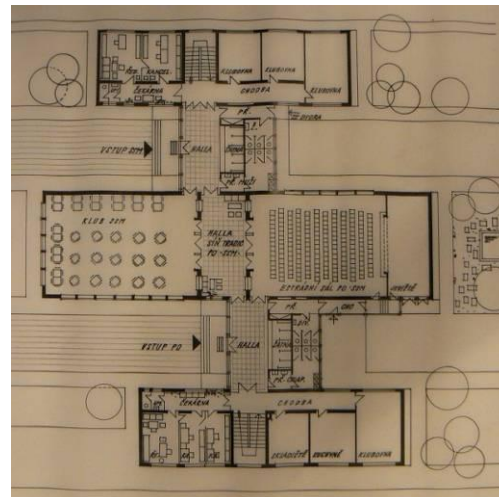
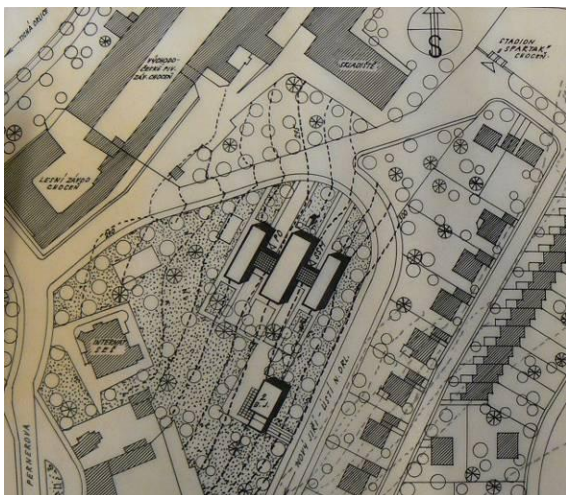
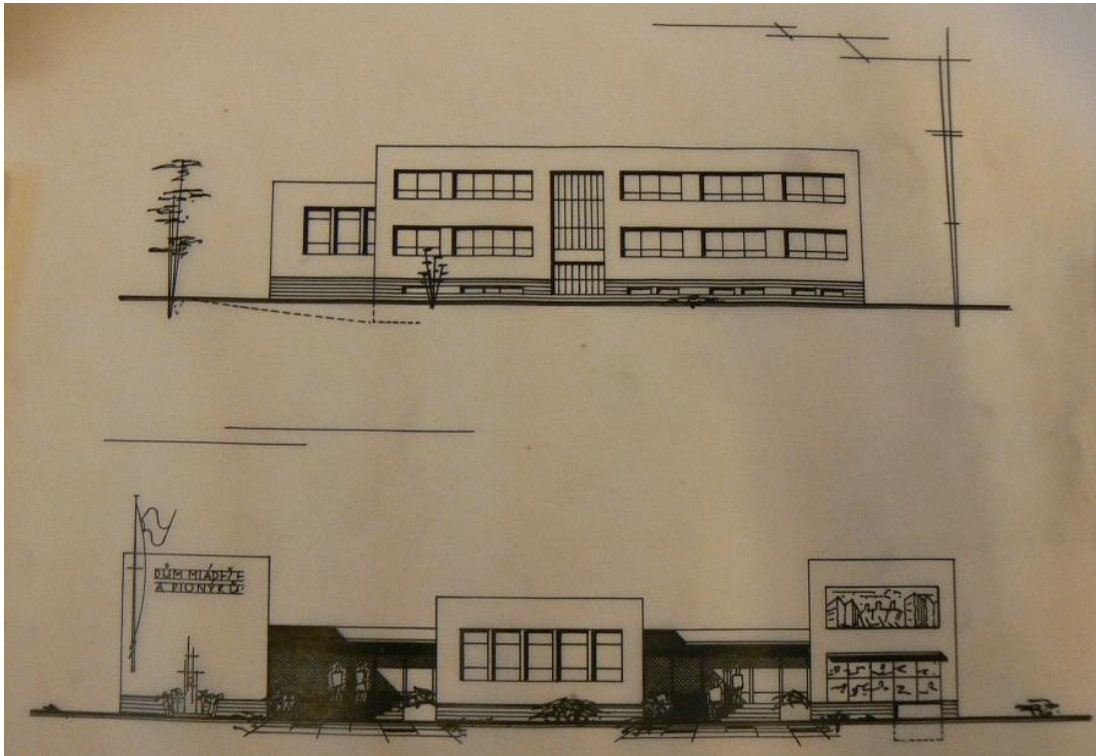

197. Dům pionýrů a mládeže Choceň, Paraple 1624, Choceň. 1974- výstavba 1978. Pohledy, situace, dispozice. SA MU Olomouc.



198. Dům pionýrů a mládeže Choceň, Paraple 1624, Choceň. 1974. Foto: Martina Novozámská.



199. Dům pionýrů a mládeže Choceň, Paraple 1624, Choceň. 1974. Figurální mozaika. Foto: Martina Novozámská.

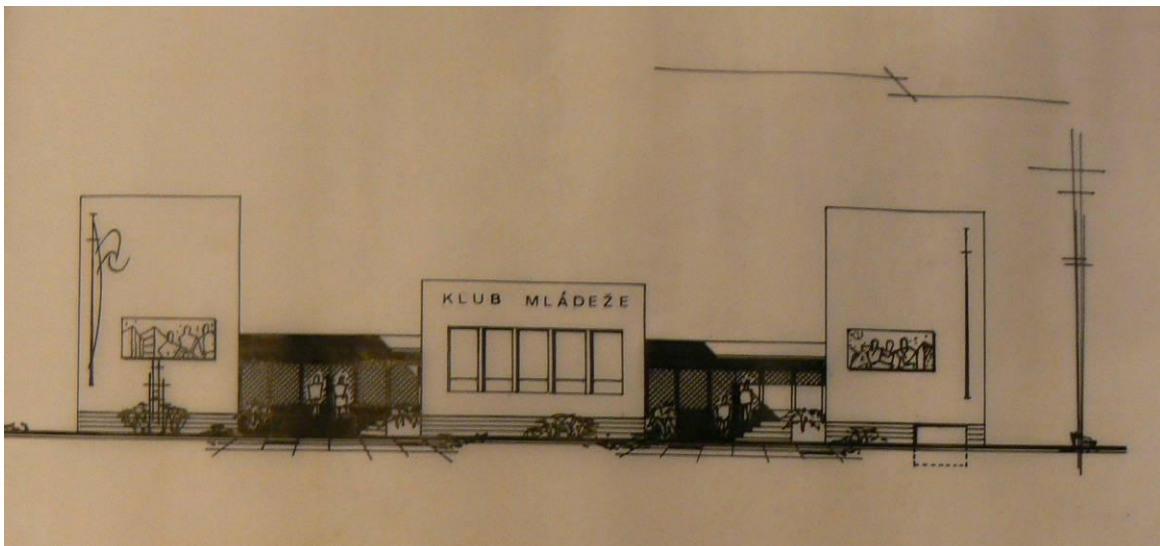
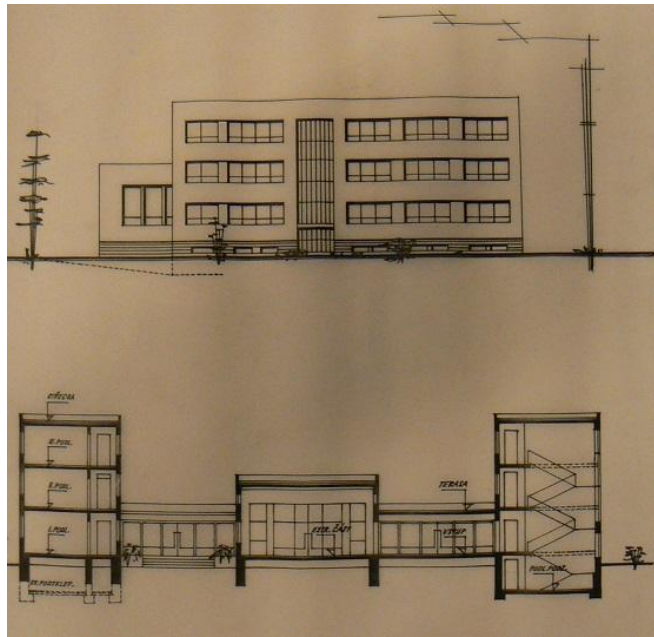
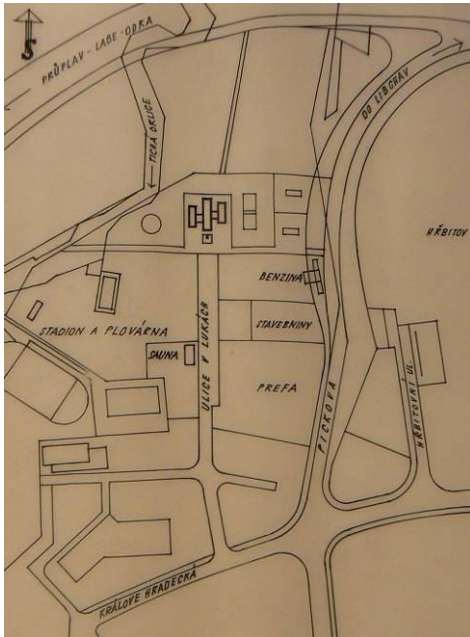

200. Studie Okresního klubu mládeže, Ústí nad Orlicí. 1977- nerealizováno. SA MU Olomouc.



201. Nástavba na rodinném domě, Dobříkov čp. 44. 1972. Pohledy. SA MU Olomouc.

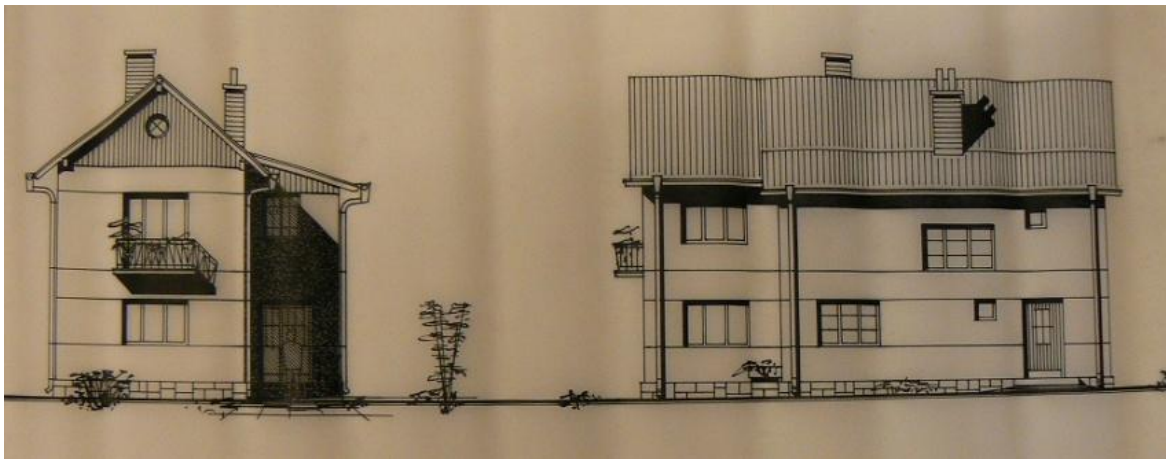

202. Nástavba II. podlaží rodinného domu, Řetová čp. 100. 1975. Pohledy. SA MU Olomouc.

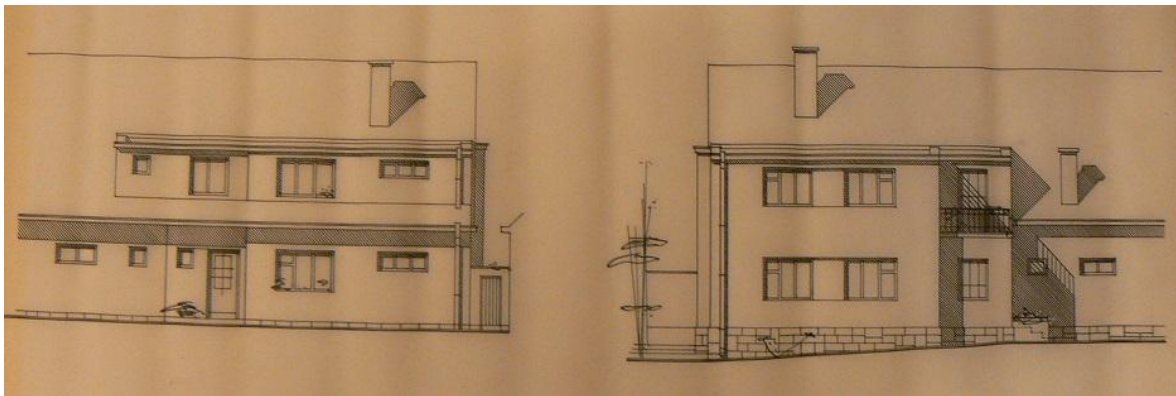

203. Bytová jednotka v podkroví domu, Koldín čp. 36. 1970. Pohledy. SA MU Olomouc.

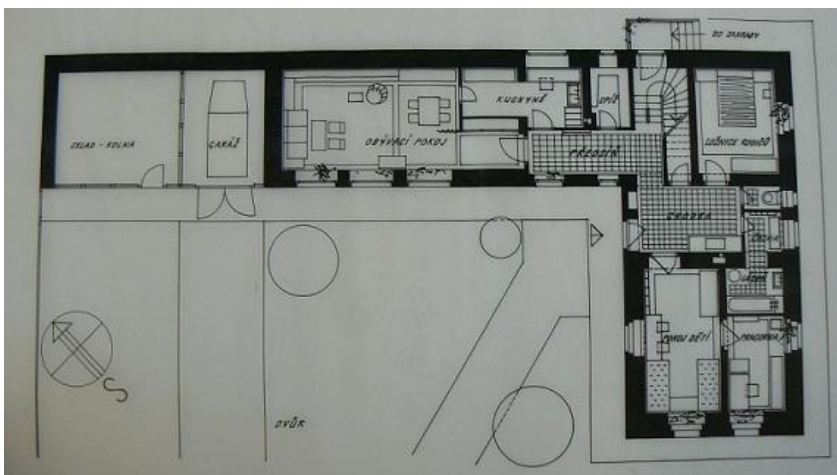

204. Úprava domu, Koldín čp. 41. 1973. Dispozice. SA MU Olomouc.

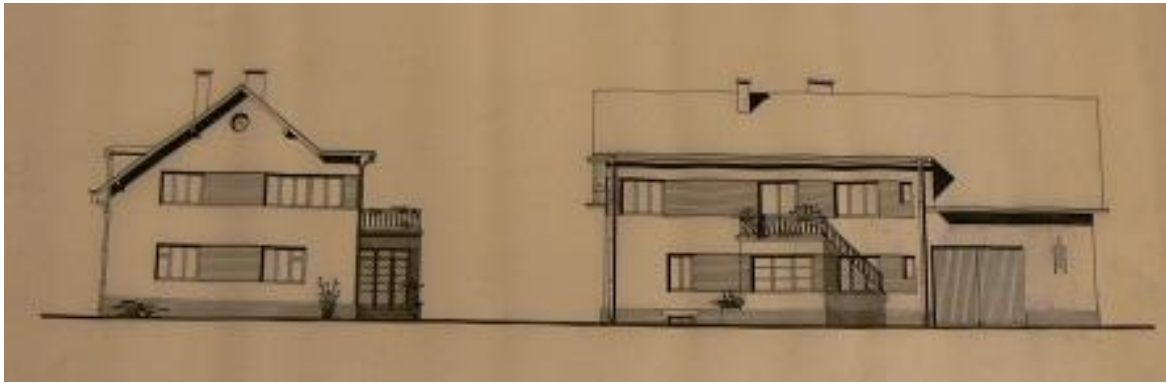

205. Nástavba II. podlaží rodinného domu, Velká Skrovnice čp. 49. 1972. Pohledy. SA MU Olomouc.

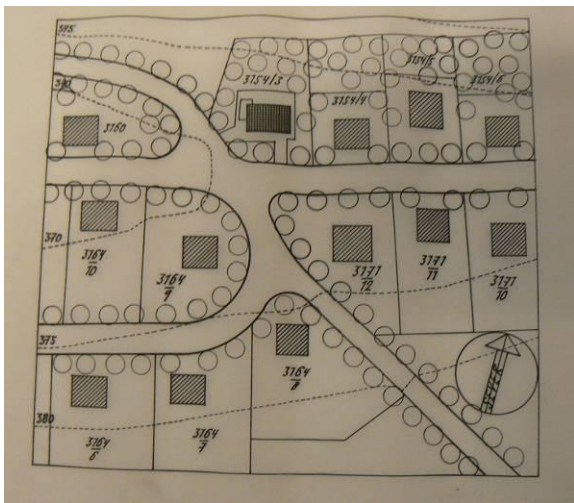
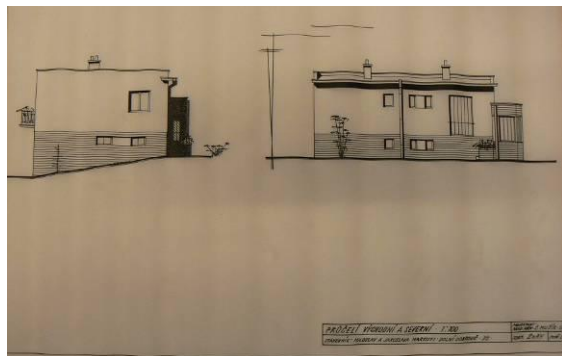
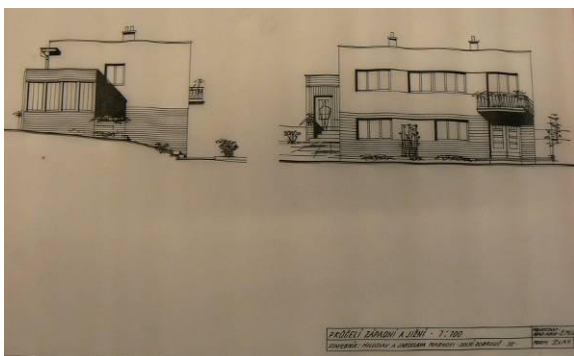

206. Rodinný dům, Dolní Dobrouč čp. 504. 1972. Pohledy, situace. SA MU Olomouc.



207. Rodinný dům, Svatý Jiří čp. 30. 1973. Pohledy. SA MU Olomouc.

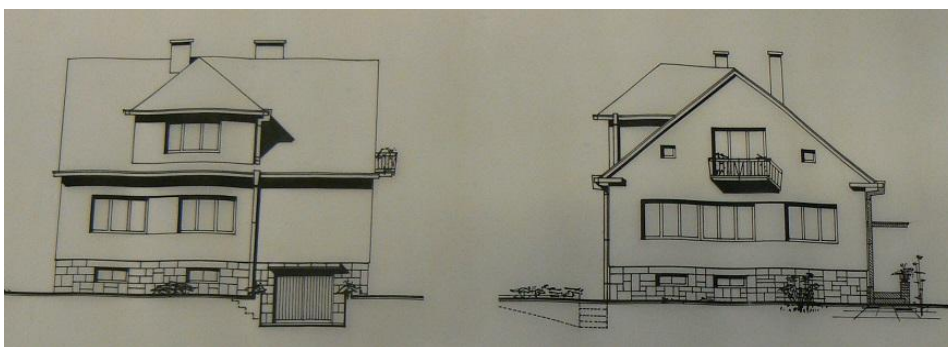

208. Rodinný dům, Svatý Jiří čp. 52. 1976- nerealizováno. Pohledy. SA MU Olomouc.

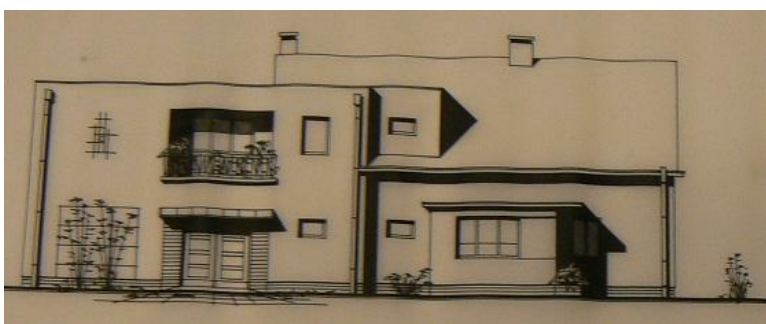

209. Přístavba rodinného domu, Svatý Jiří čp. 48. 1977. SA MU Olomouc.

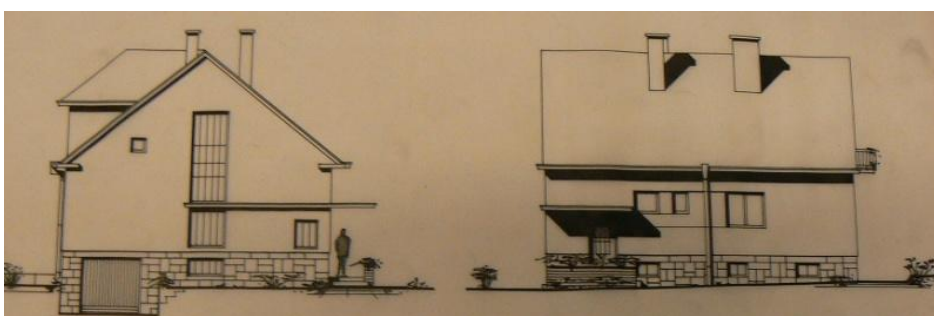

210. Rodinný dům, Vračovice- Orlov čp. 23. 1976. Pohledy. SA MU Olomouc.

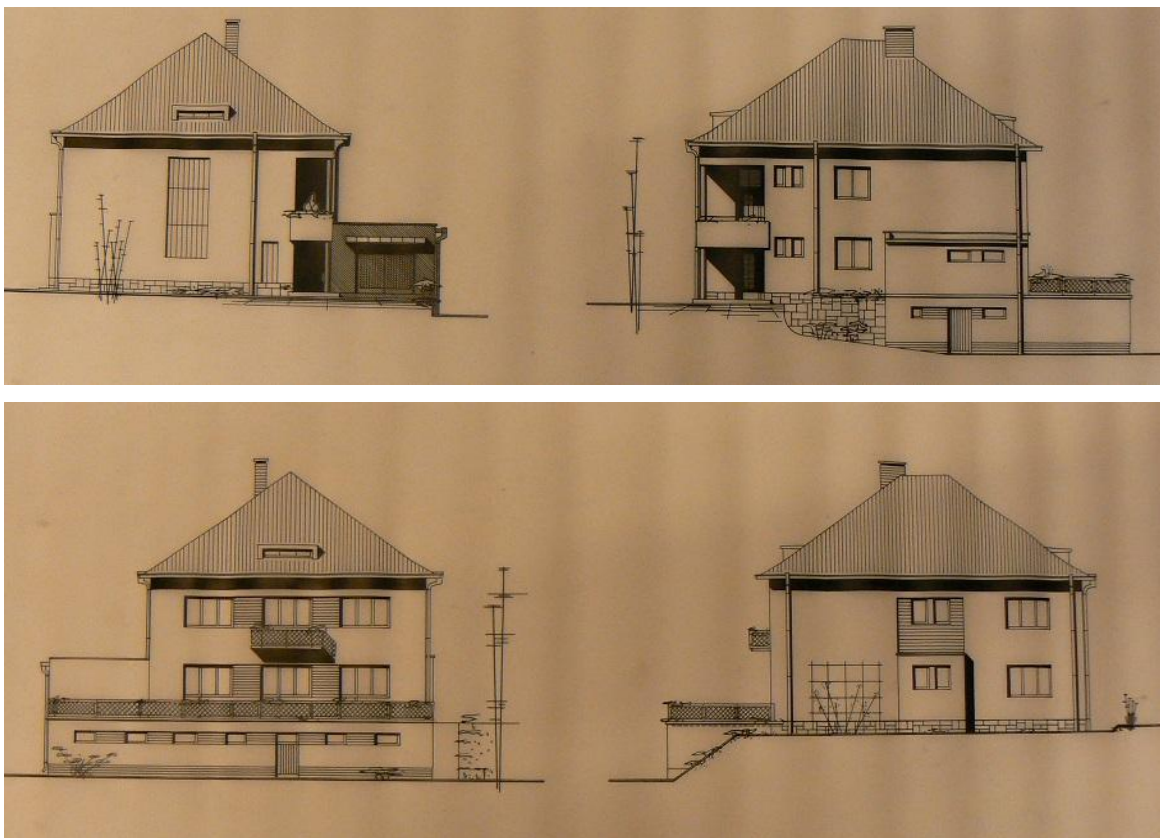

211. Rodinný dům, Lhoty u Potštejna, čp. 55. 1971. Pohledy. SA MU Olomouc.

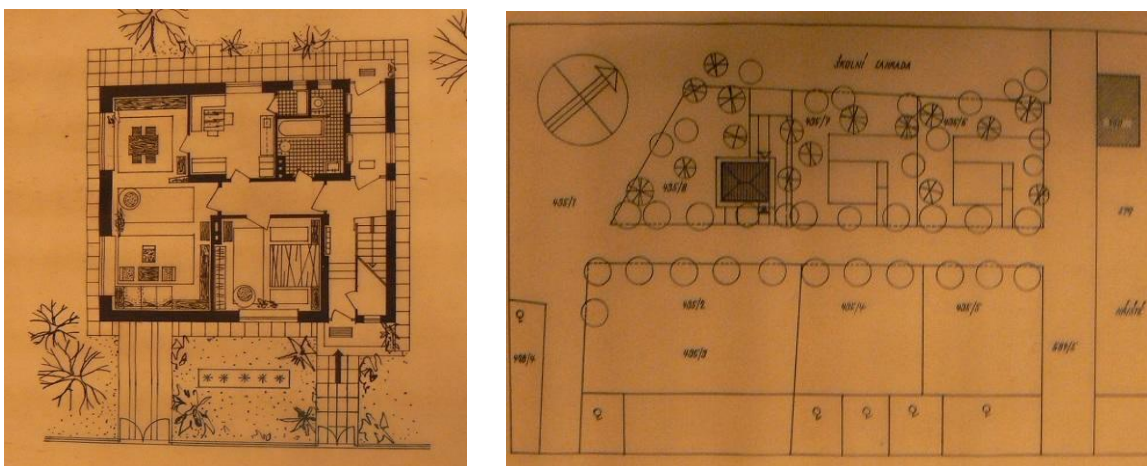

212. Rodinný dům, U hřiště 440, Měříň. 1971. Dispozice, situace. SA MU Olomouc.

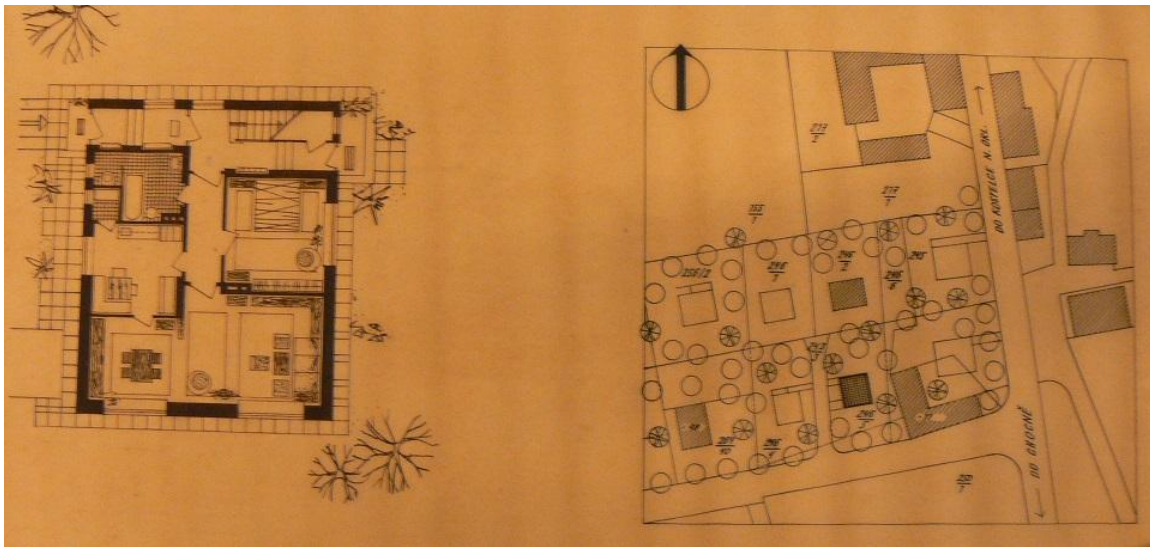

213. Rodinný domek, Běstovice čp. 114.1972. Dispozice, situace. SA MU Olomouc.

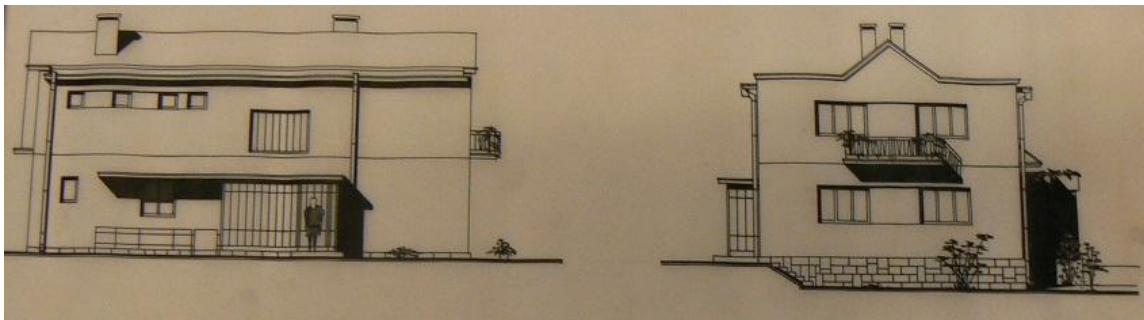

214. Rodinný dům, Střemošice čp. 4. 1973. Pohledy. SA MU Olomouc.

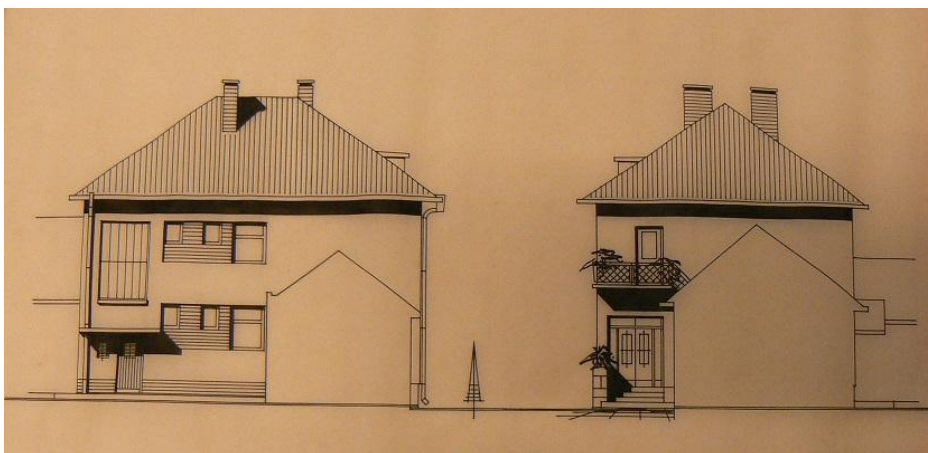

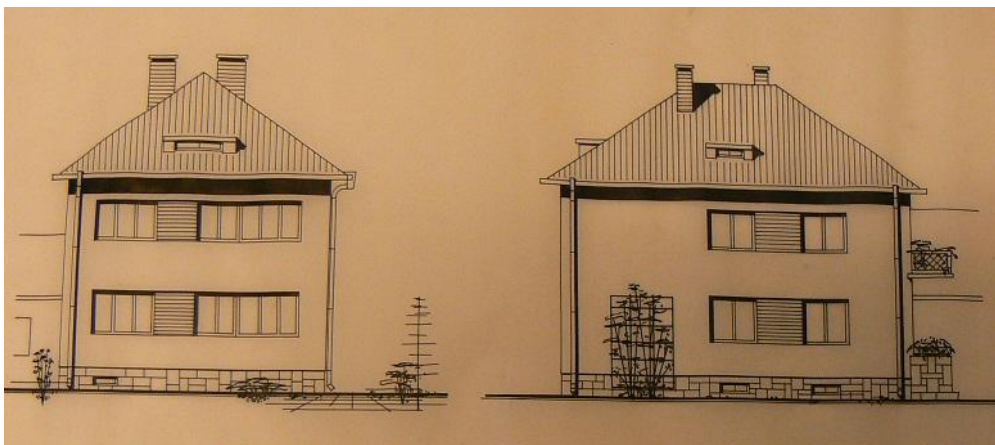

215. Rodinný dům, Jehnědí čp. 66.1974. Pohledy. SA MU Olomouc.

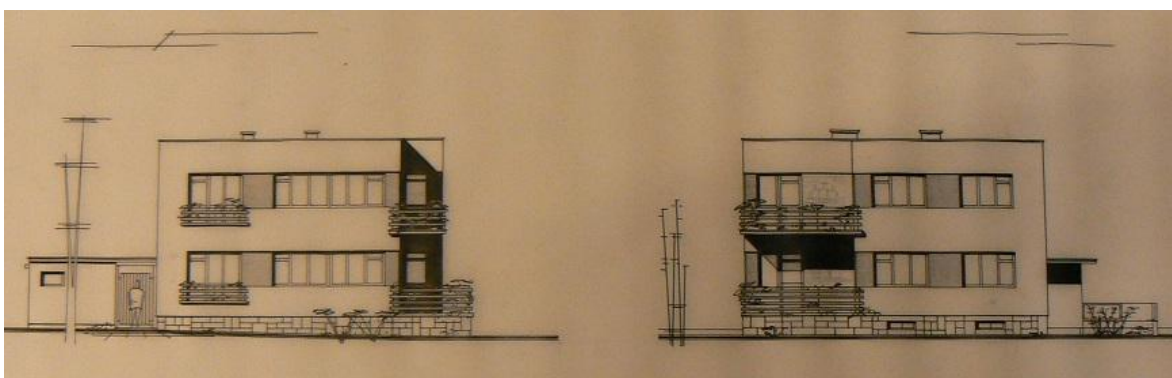

216. Rodinný dům, Verměřovice čp. 165. 1971. Pohledy. SA MU Olomouc.

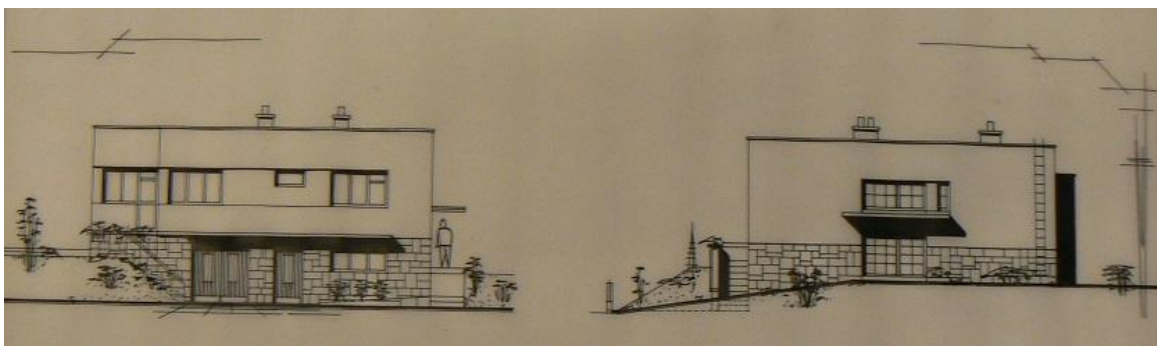

217. Rodinný dům, Skořenice čp. 116. 1972. Pohledy. SA MU Olomouc.

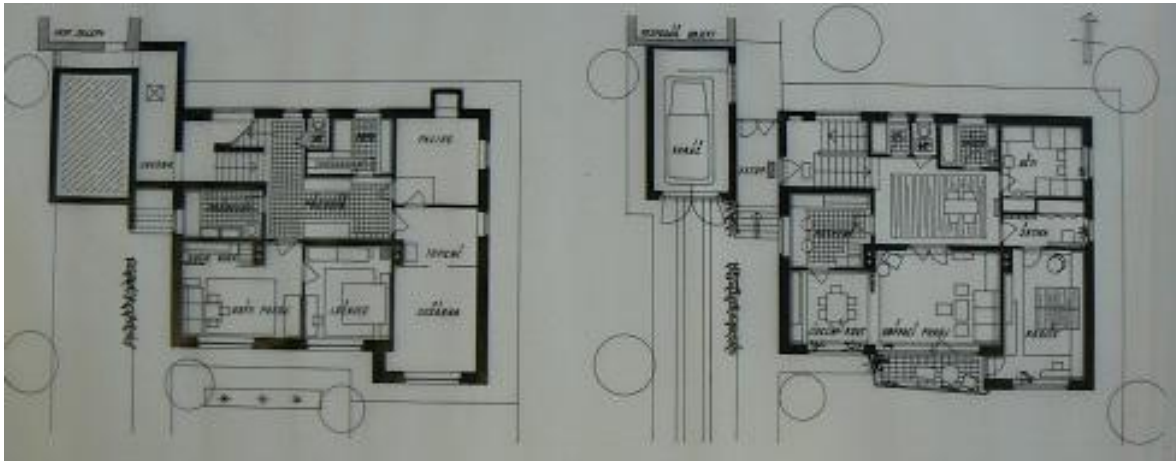
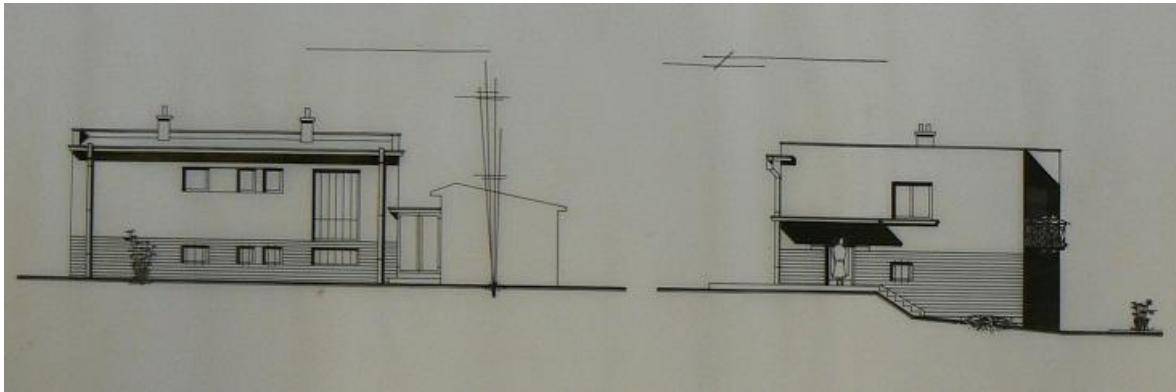
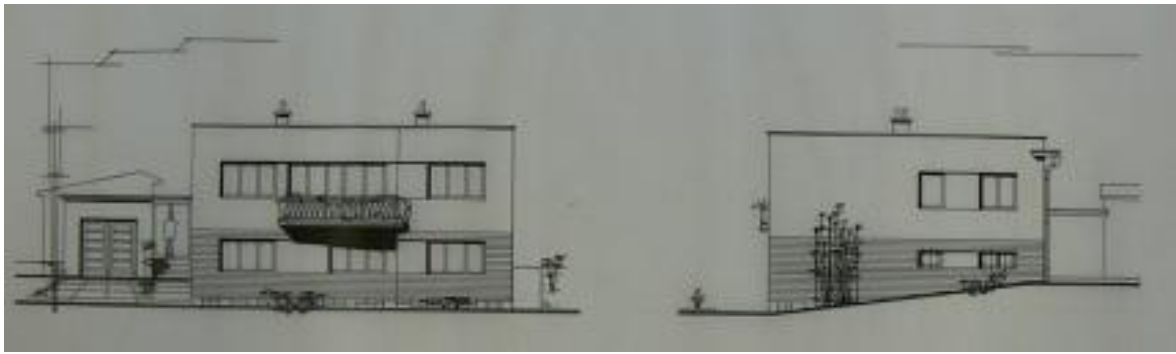

218. Rodinný dům, Slatina u Vysokého Mýta čp. 9. 1973. Pohledy, dispozice. SA MU Olomouc.

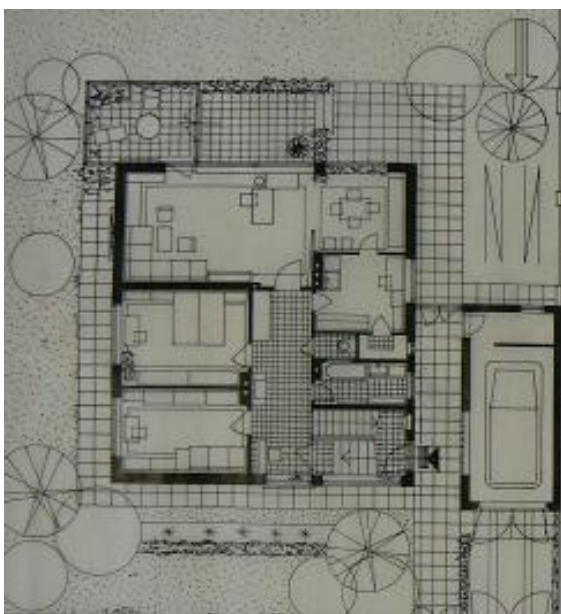
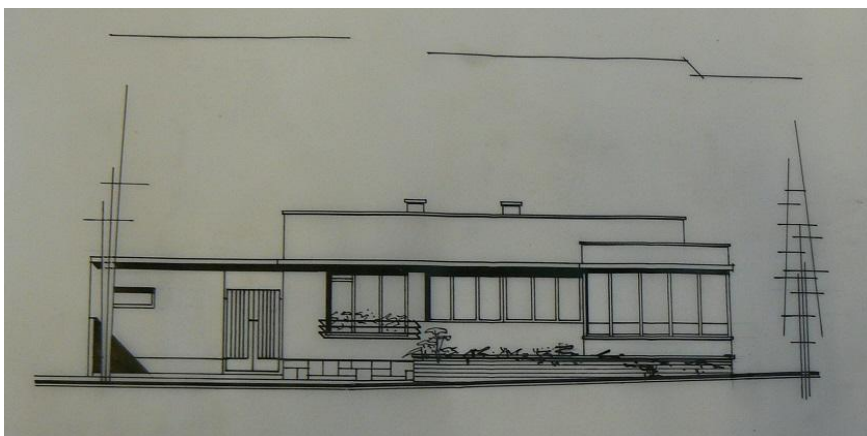
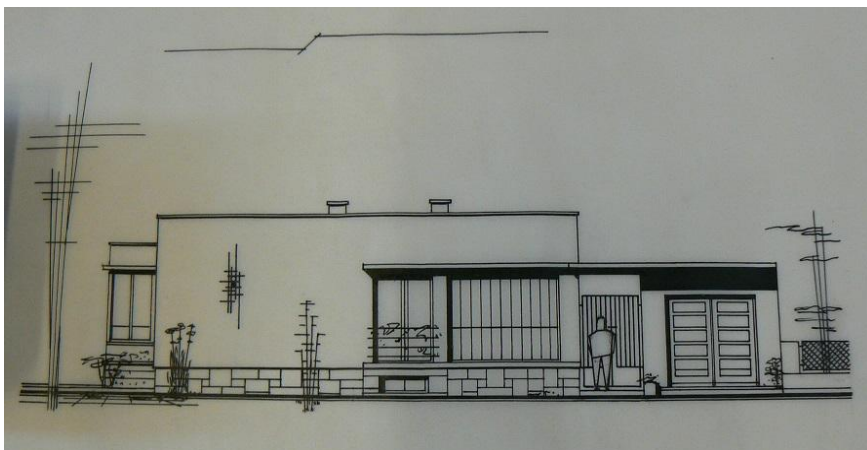

219. Rodinný dům, Vysoké Mýto (parcela 2004/3). 1970- nerealizováno. Pohledy, dispozice.
SA MU Olomouc.

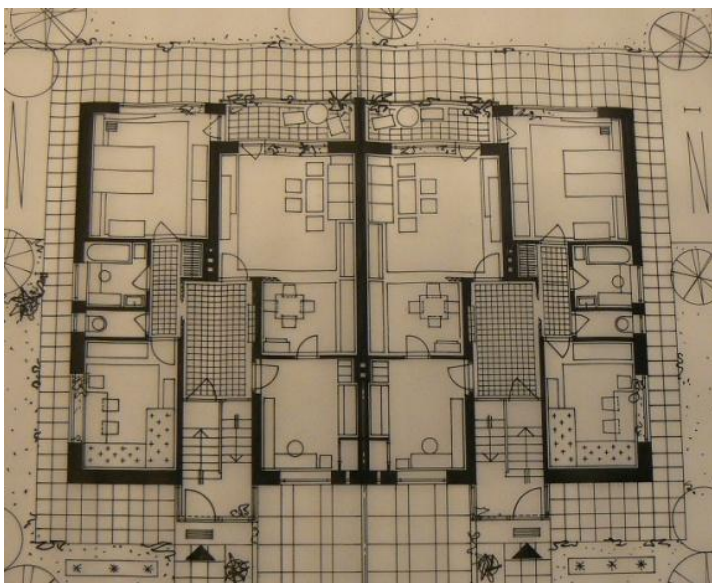
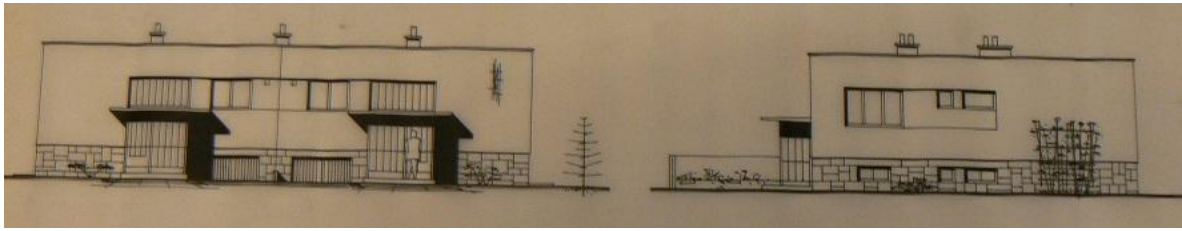

220. Rodinný dvojdomek, Máchova 392 – 399, Vysoké Mýto. 1971. Pohledy, dispozice. SA MU Olomouc.





221. Rodinné dvojdomky, Máchova 392 – 399, Vysoké Mýto. 1971. Foto: Marie Uhlířová.

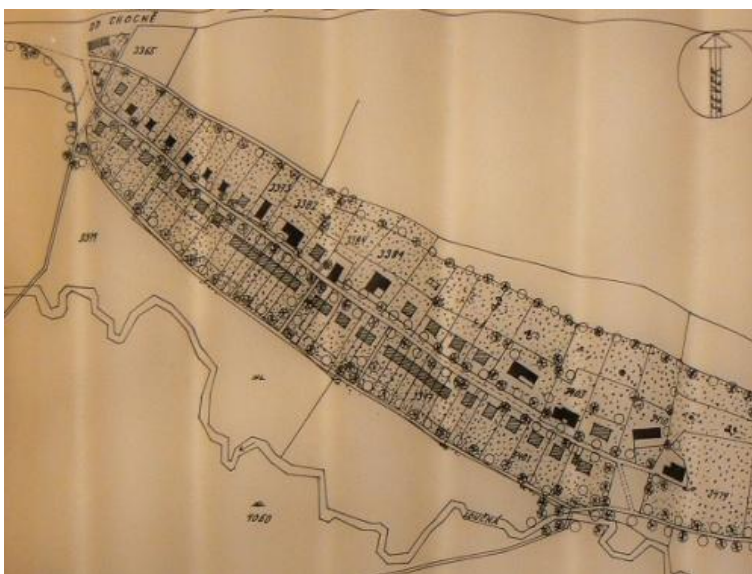

222. Studie zastavění Vinic, Vysoké Mýto. 1971- realizováno částečně. SA MU Olomouc.



223. Rodinný dům, Vinice čp. 167, Vysoké Mýto- Choceňské předměstí. 1971. Foto: Marie Uhlířová.

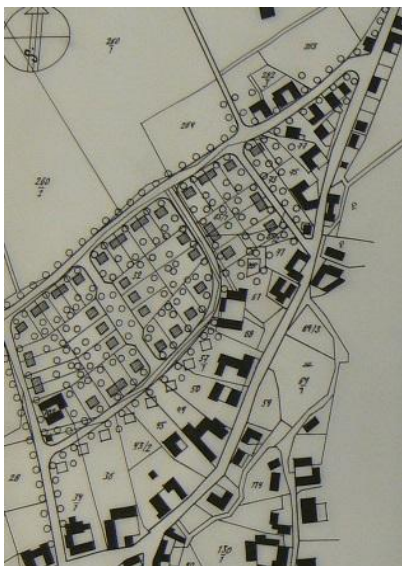

224. Územní studie zástavby, Džbánov u Vysokého Mýta. 1973- realizováno částečně. SA MU Olomouc.

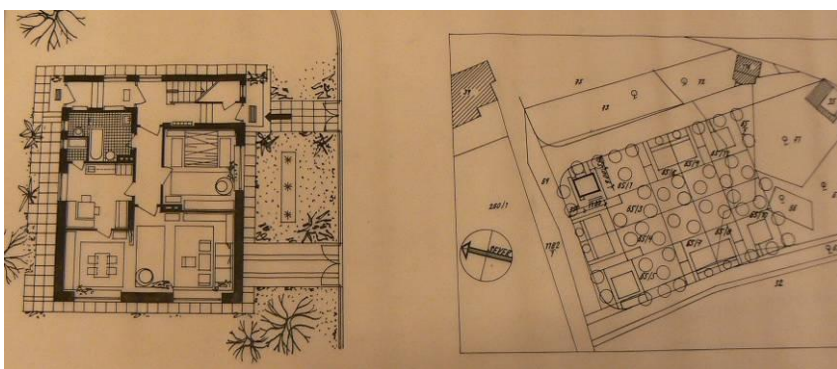

225. Rodinný dům, Džbánov čp. 5. 1974. Dispozice, situace. SA MU Olomouc.



226. Územní plán zástavby rodinných domů, školní jídelny a mateřské školky, Řetová. 1974. SA MU Olomouc.

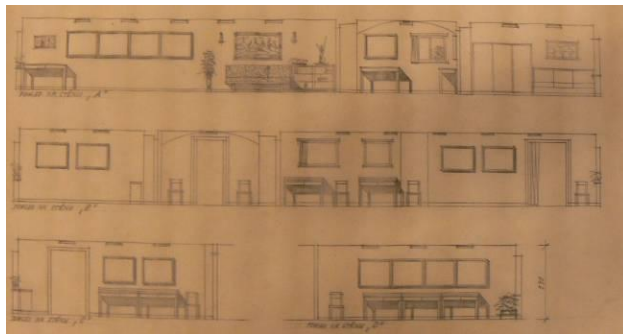
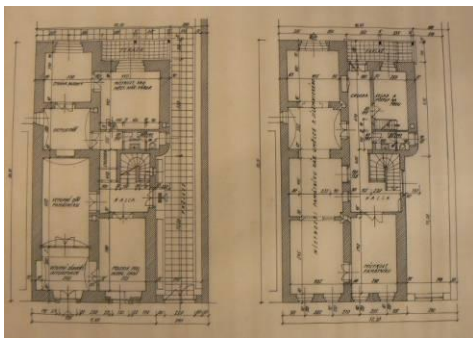
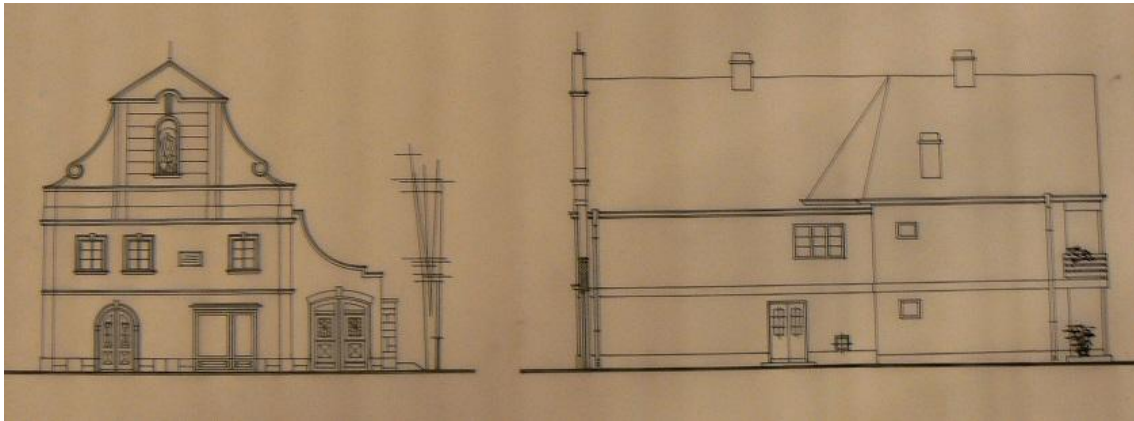

227. Památník Petra Jilemnického, Václavské náměstí 77, Letohrad. 1971. Průčelí, půdorysy, interiérové vybavení. SA MU Olomouc.

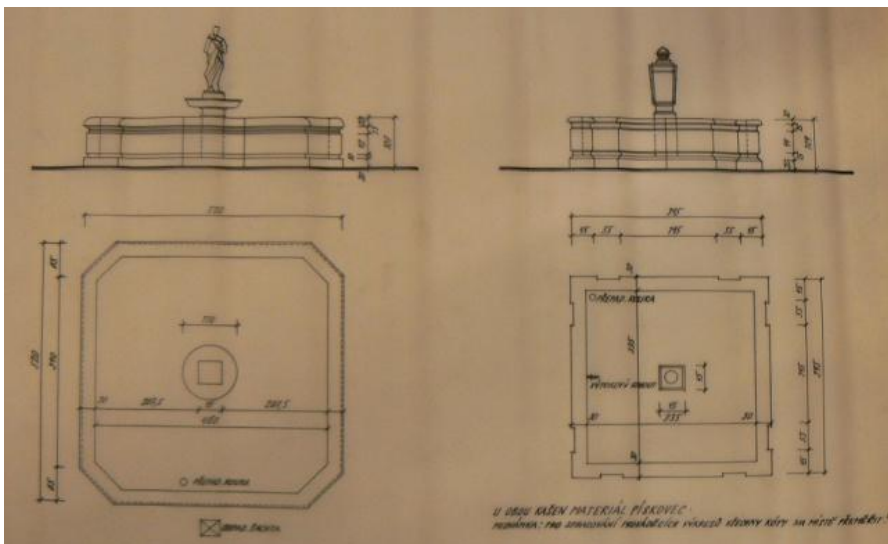

228. Úprava dvou kašen na náměstí a v zámeckém parku, Letohrad. 1971. SA MU Olomouc.

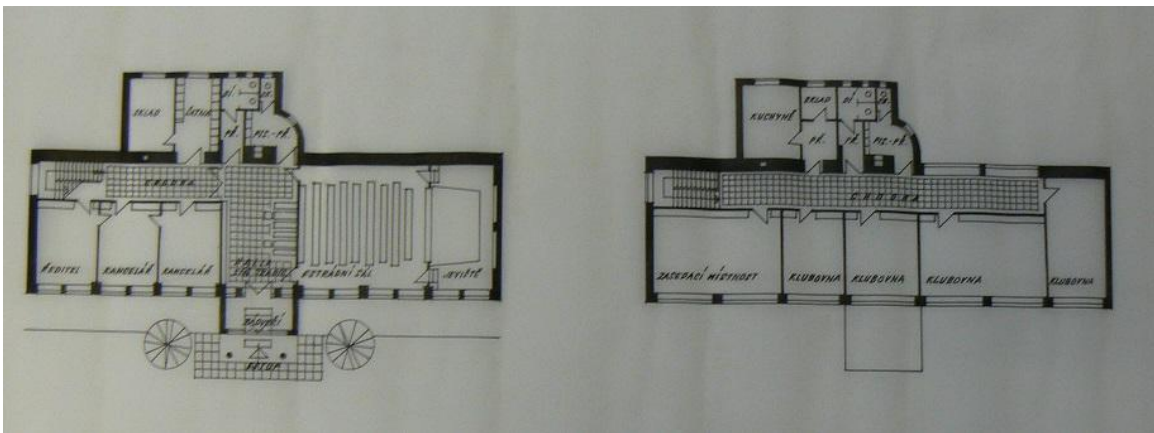
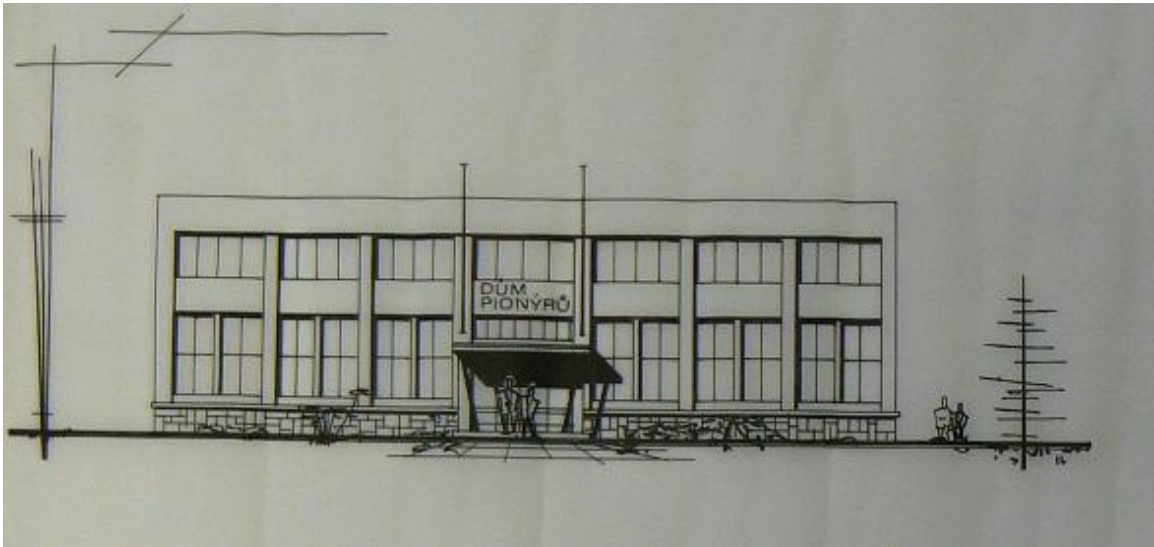

229. Úpravy objektu „Kreml“, Vitanovského 189, Letohrad. 1977- nerealizováno. Pohledy, dispozice. SA MU Olomouc.

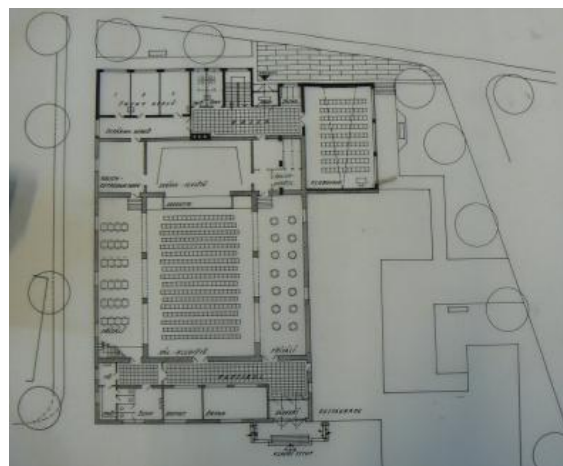
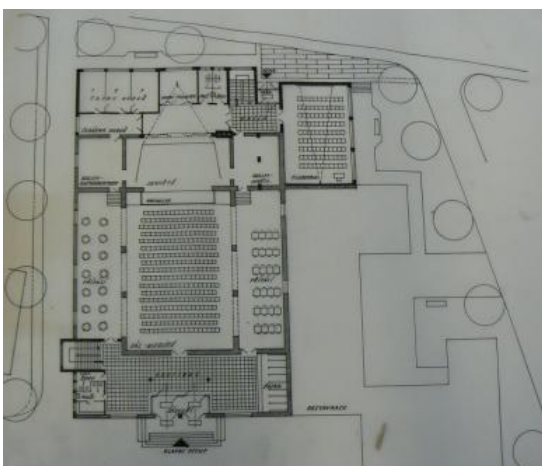

230. Kulturní dům, Karla Čapka 374, Králíky. 1973. Dvě varianty interiérové dispozice. SA MU Olomouc.

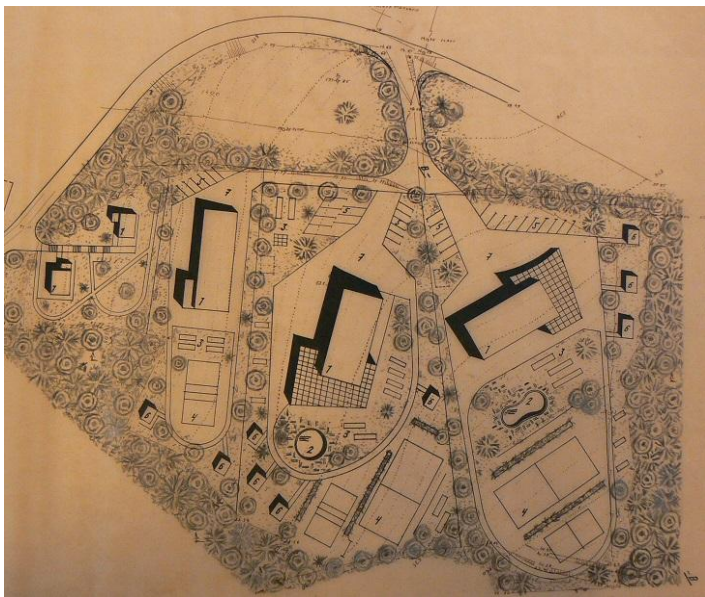
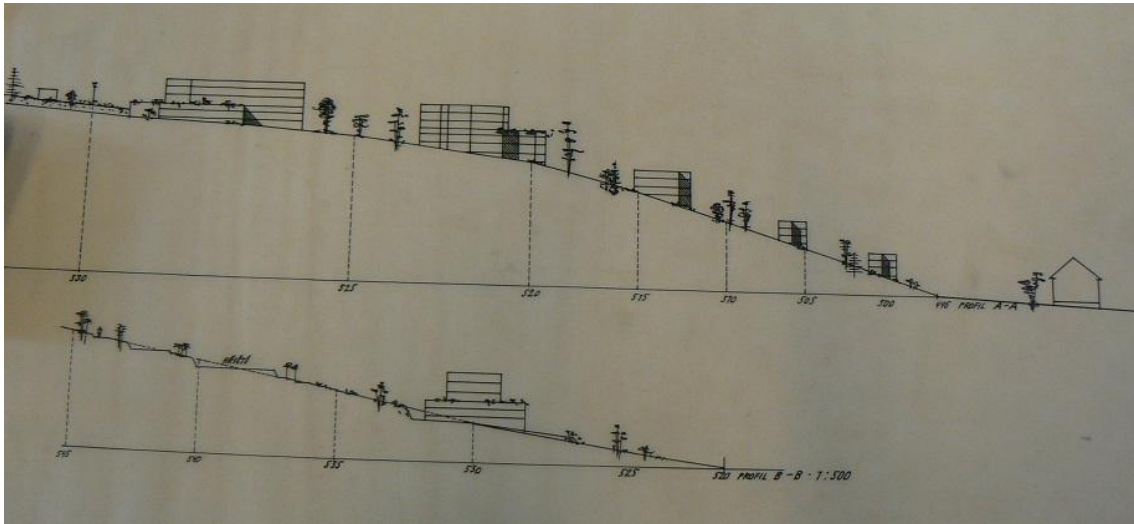

231. Zastavení pozemku Nad Kapličkou, Pastviny. 1974- nerealizováno. SA MU Olomouc.

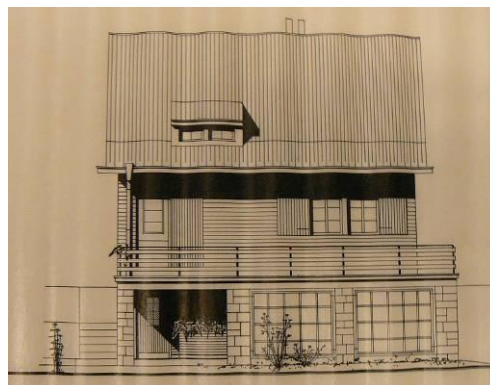
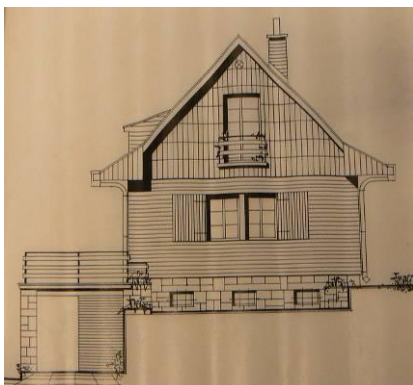

232. Rekreační domek, Nekoř, parcela č. 2311. 1977. Pohledy. SA MU Olomouc.

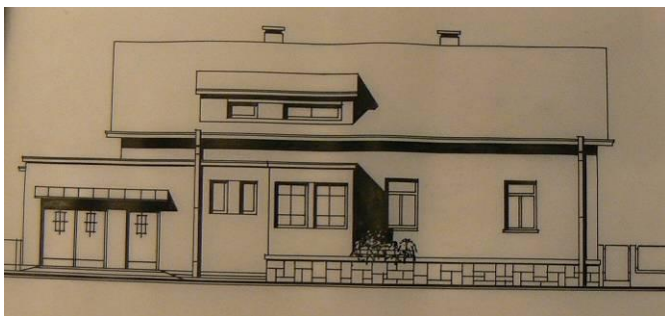

233. Přístavba rekreační chalupy, Libchavy čp. 183, 1981. Pohledy. SA MU Olomouc.

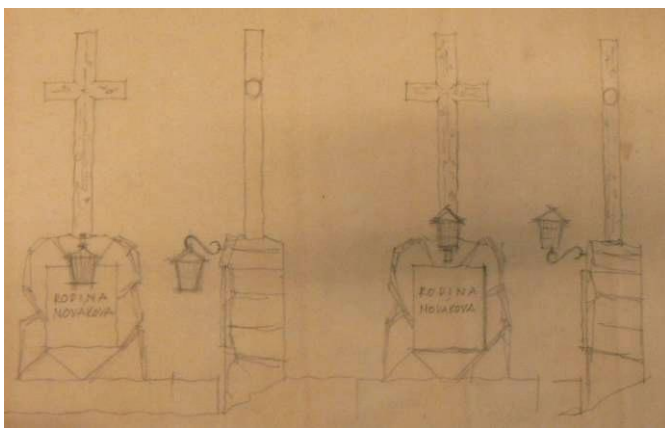

234. Pomník rodinné hrobky Novákových, realizována varianta, katolický hřbitov, Choceň
SA MU Olomouc.

Školy



235. Měšťanská škola chlapecká a dívčí, Na Babí 190, Police nad Metují. 1931. SA MU Olomouc.



236. Měšťanská škola chlapecká a dívčí, Na Babí 190, Police nad Metují. 1931. Foto: Marie Uhlířová.

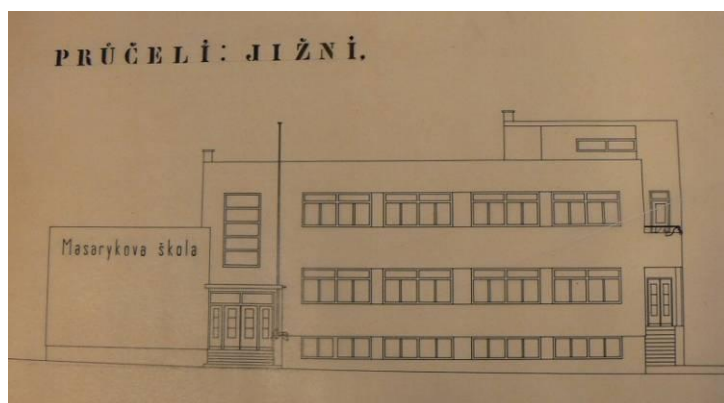

237. Obecná škola s osvětovou síní, Veselá čp. 56, okr. Semily. 1935. SA MU Olomouc.

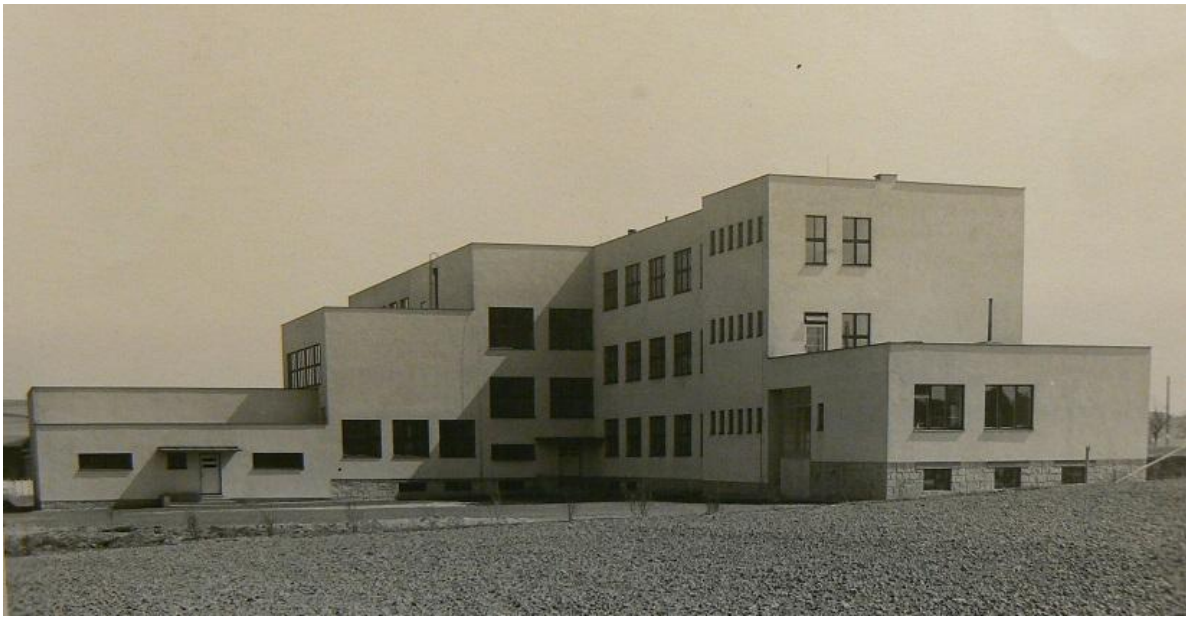

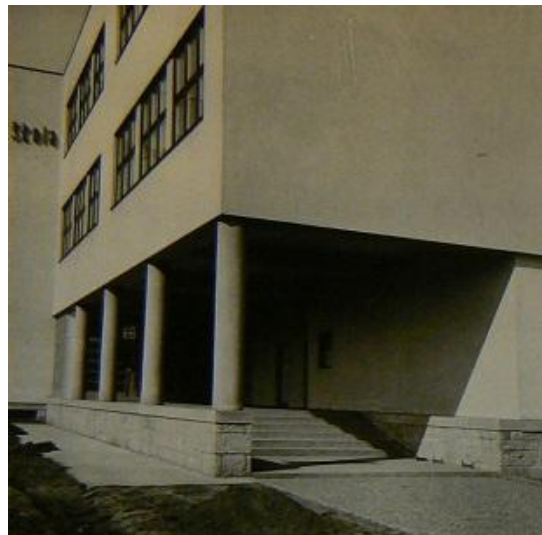

238. Měšťanská škola, Cerekvice nad Loučnou čp. 135. 1937. Pohledy. SA MU Olomouc.

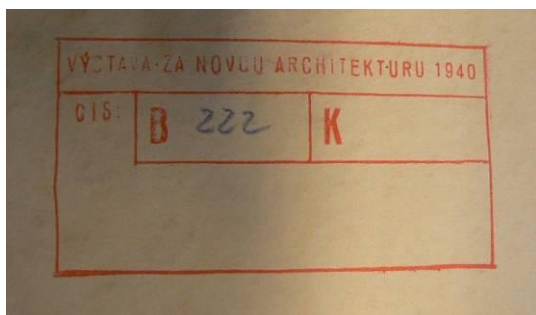

239. Měšťanská škola, Cerekvice nad Loučnou čp. 135. 1937. SA MU Olomouc.

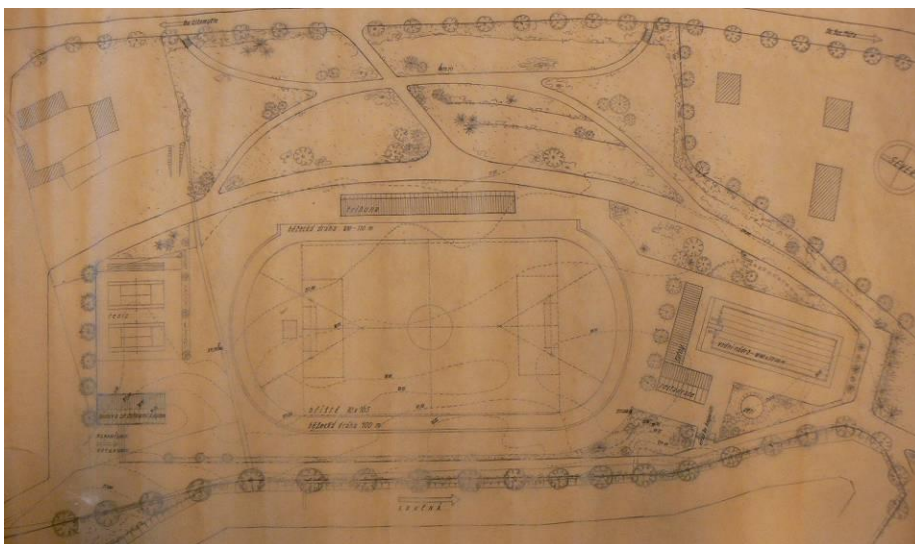

240. Sportovní areál, Cerekvice nad Loučnou. Nedatováno. SA MU Olomouc.



241. Obecná škola, Kolářského 414, Horní Jelení. 1945. SA MU Olomouc.



242. Národní škola, Sruby u Chocně čp. 80. 1947. Foto: Marie Uhlířová.



243. Národní škola, Trnovská 159, Pardubice- Ohrazenice. 1950- 1. etapa, 1957- 2. etapa. SA MU Olomouc.

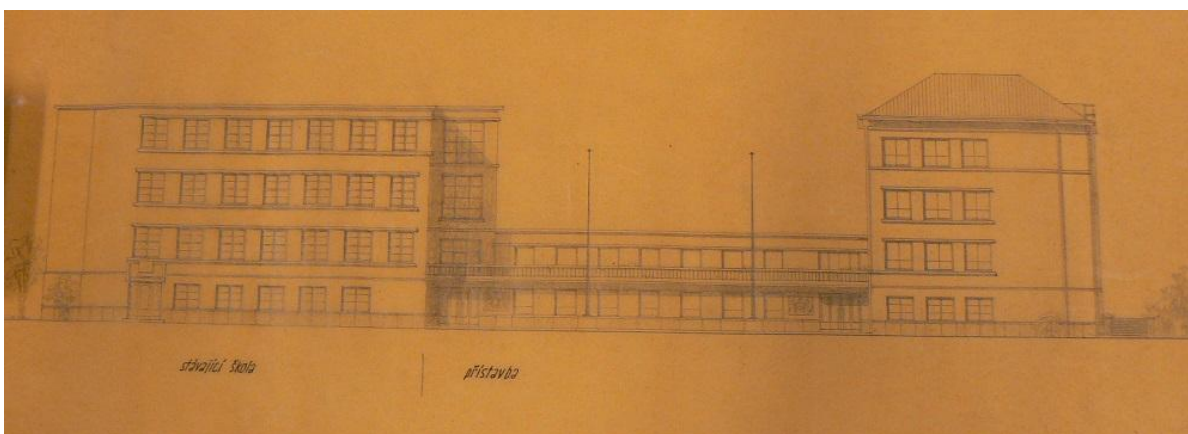

244. Škola, Štáflova 2004, Havlíčkův Brod. 1953. SA MU Olomouc.

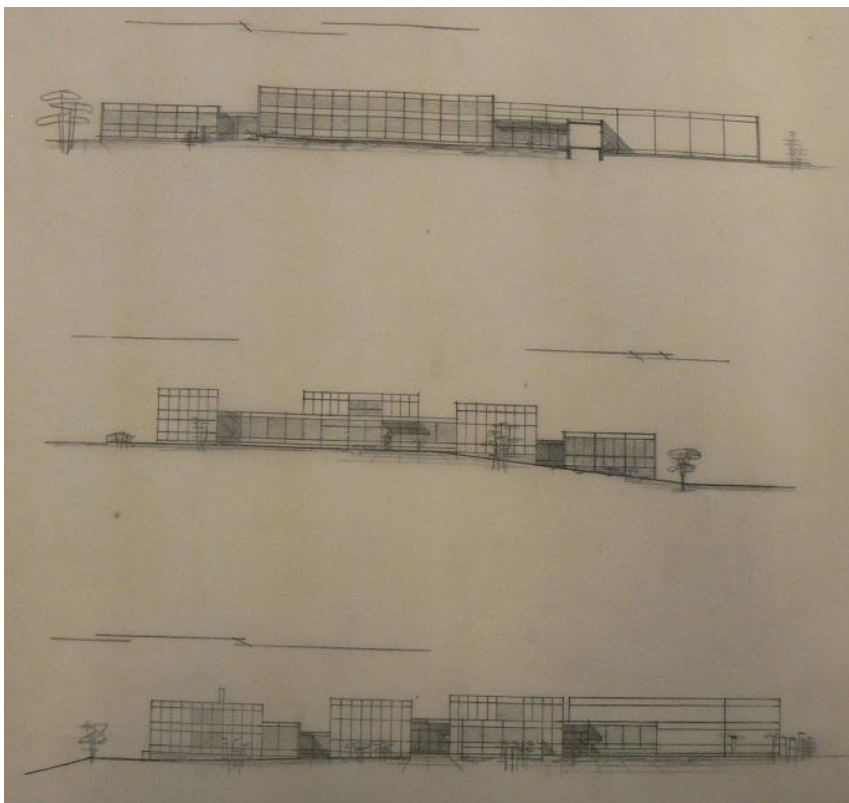

245. Základní škola, Jamenská 555, Jablonné nad Orlicí. 1968. Pohledy. SA MU Olomouc.

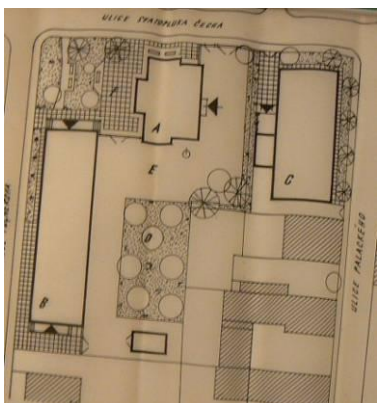
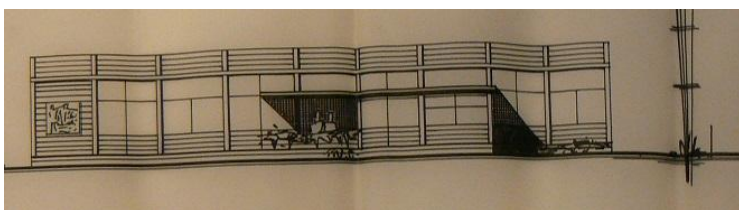
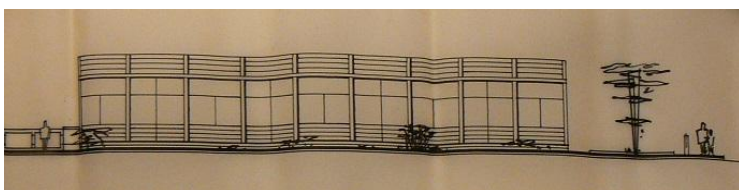

246. Studie pavilonu dílen při základní škole, Sv. Čecha, Choceň. 1969- nerealizováno. Pohledy, situace. SA MU Olomouc.

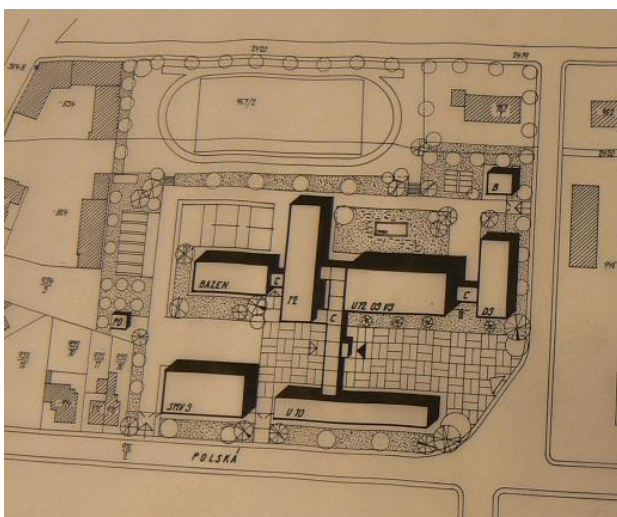
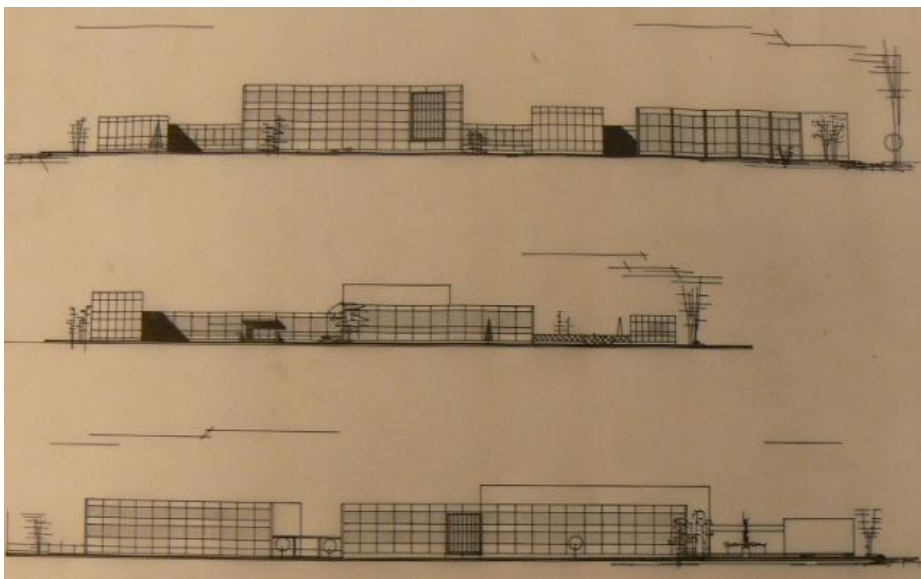

247. Základní devítiletá škola, Bří Čapků 1332, Ústí nad Orlicí. 1969. Pohledy, situace. SA MU Olomouc.

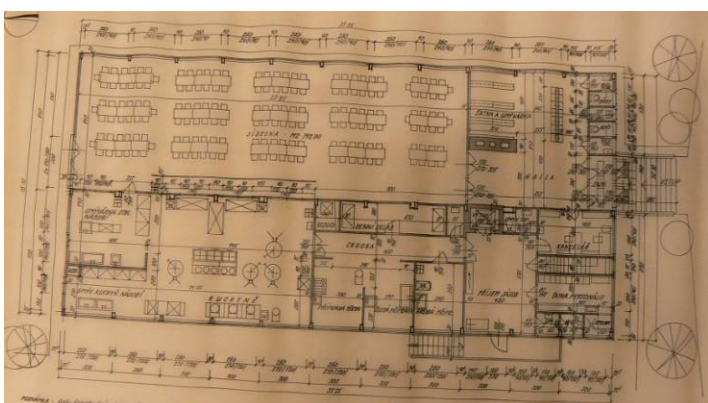

248. Jidelna při základní škole, Bří Čapků 1332, Ústí nad Orlicí. 1972. Dispozice. SA MU Olomouc.

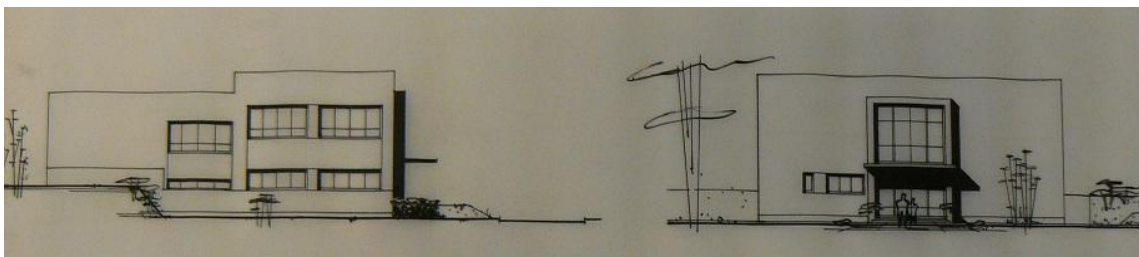

249. Pavilon mimotřídní výchovy k ZDŠ, Čsl. Armády 485. Polička. 1969. Pohledy. SA MU Olomouc.

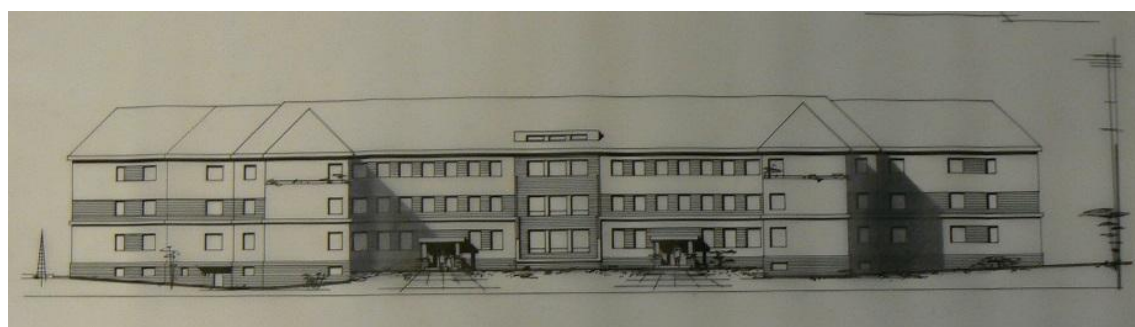
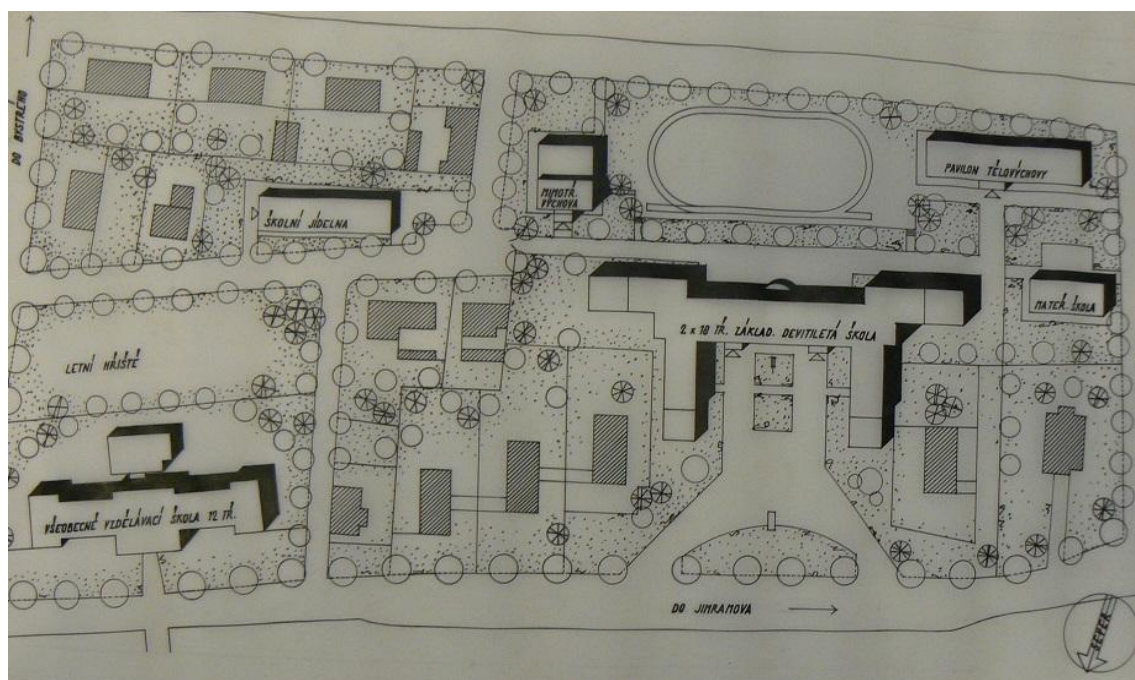

250. Základní škola, přístavby. Nábřeží svobody 447. Polička. 1969. Situace, pohled. SA MU Olomouc.

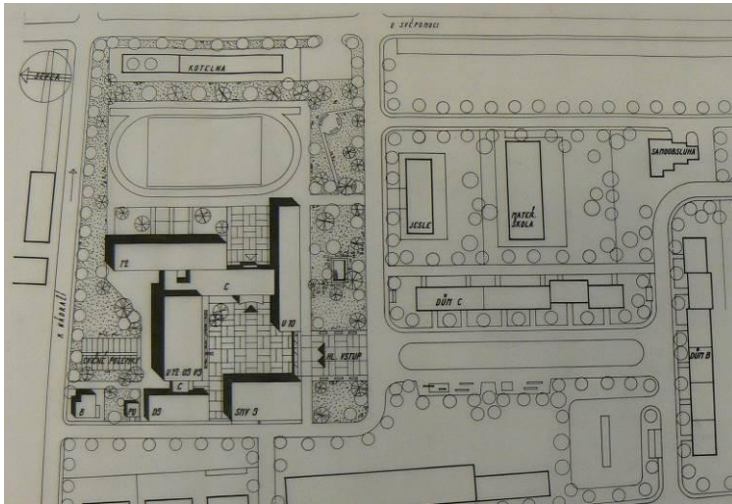

251. Základní devítiletá škola, Švermova 401. Polička. 1971. Situace. SA MU Olomouc.

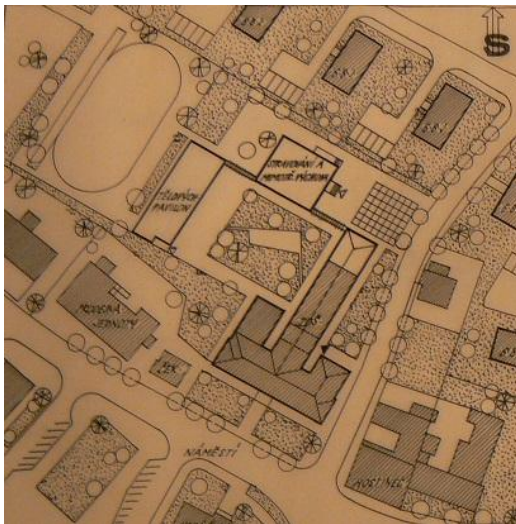

252. Přístavba a modernizace ZDŠ Dolní Čermná čp. 4. 1970. SA MU Olomouc.

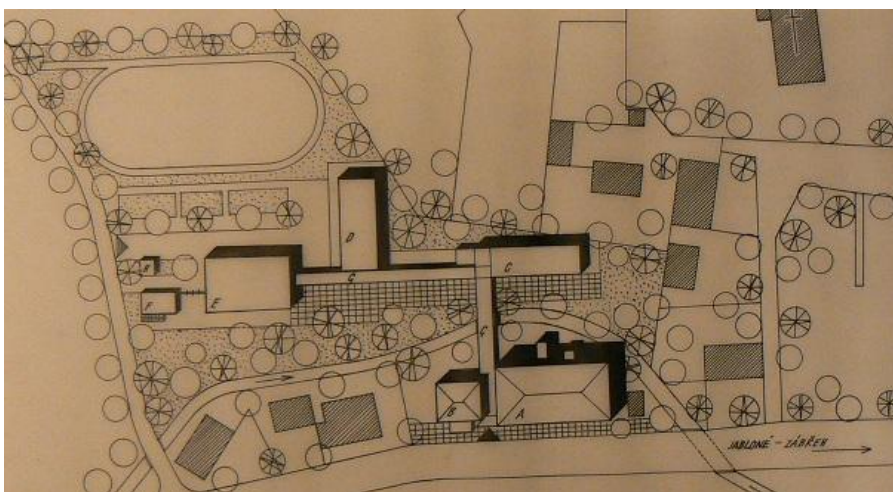



253. Dostavba čtyř pavilónů k ZDŠ, 1971, Červená Voda čp. 431. 1971. Situace, pohled. SA MU Olomouc.

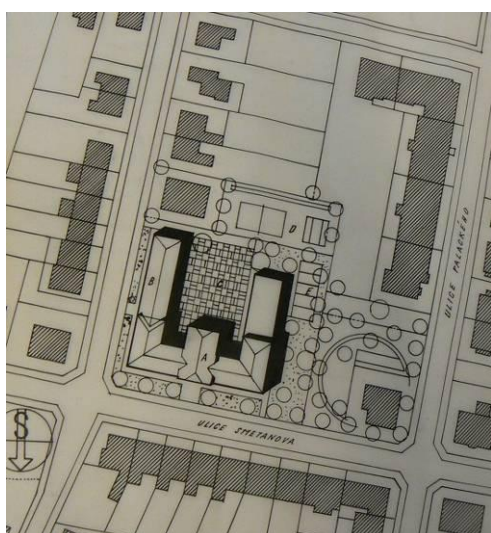

254. Pavilon stravování a mimořádní výchovy k ZDŠ, Smetanova 460, Lanškroun. 1973. Průčelí, situace. SA MU Olomouc.

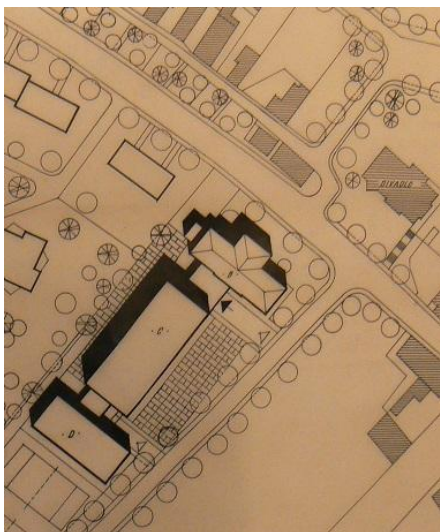
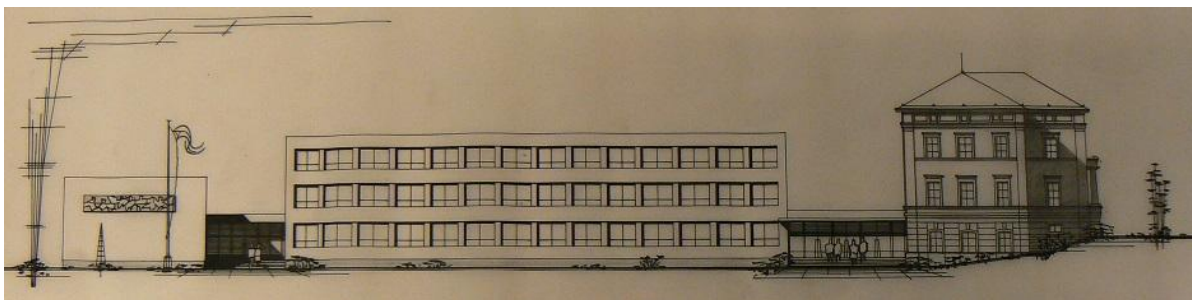

255. Základní škola, Žerotínova 29, Brandýs nad Orlicí. 1957- 1. etapa. Průčelí, situace. SA MU Olomouc.

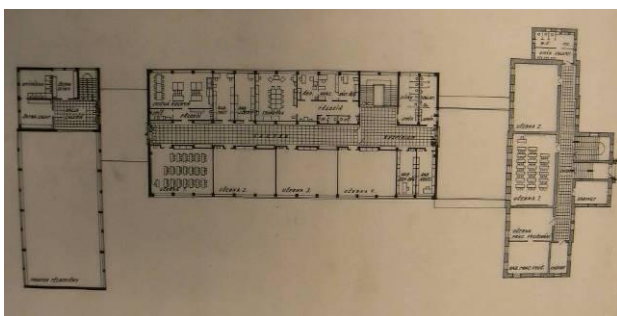
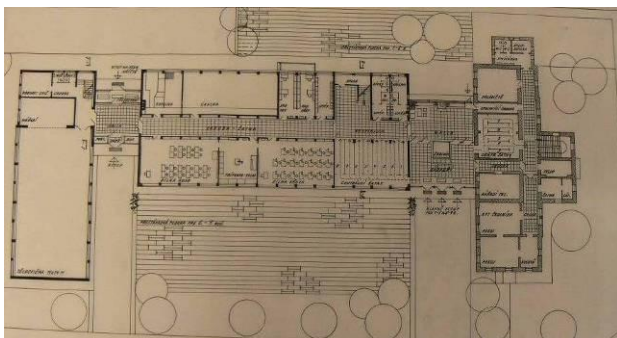

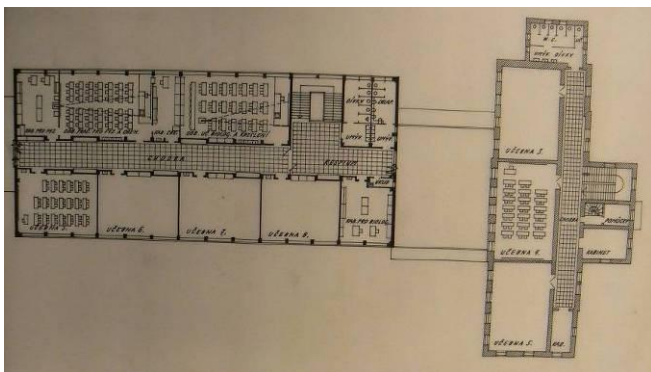

256. Druhá etapa rekonstrukce základní školy, Žerotínova 29, Brandýs nad Orlicí. 1971. Podlaží. SA MU Olomouc.



257. Základní škola, Žerotínova 29, Brandýs nad Orlicí. Foto: Marie Uhlířová.

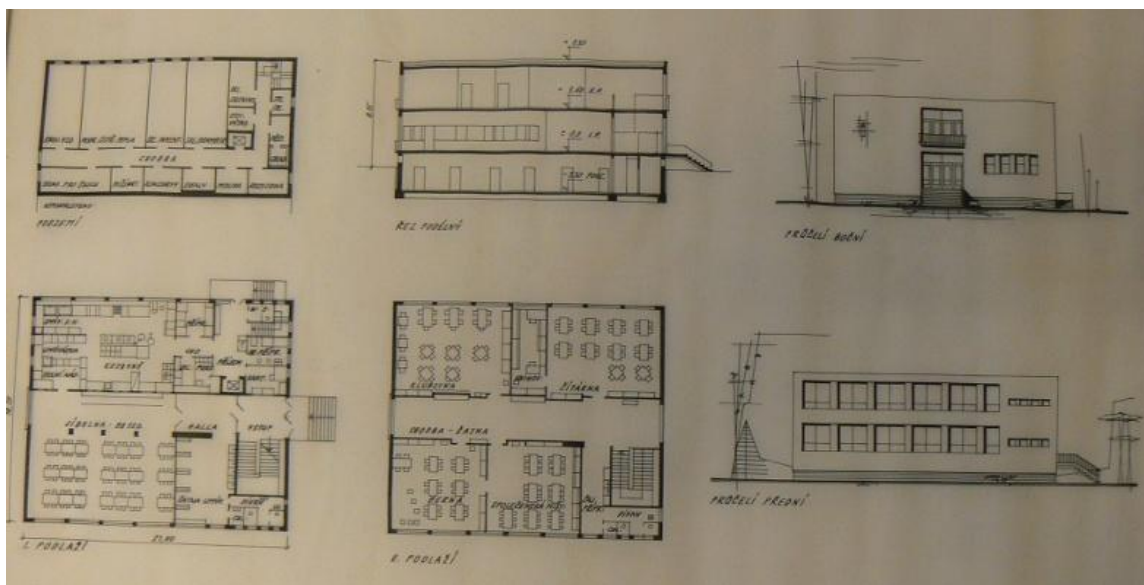

258. Pavilon mimotřídní výchovy a stravování u ZDŠ, U dvora 745, Letohrad. 1978. Situace, dispozice, pohledy. SA MU Olomouc.

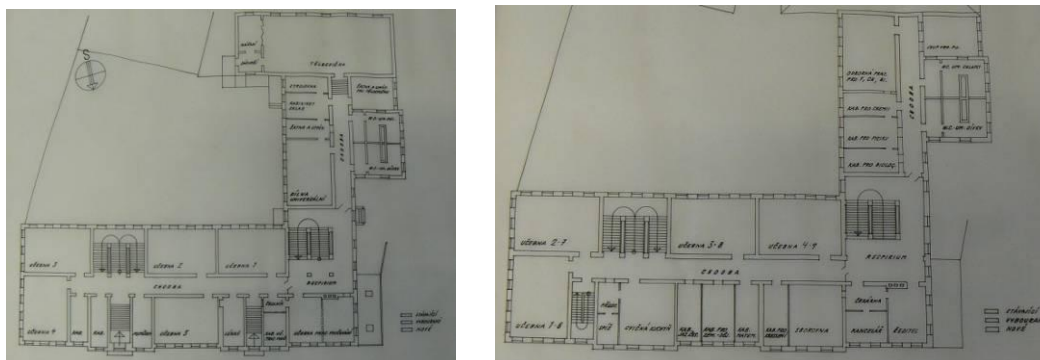
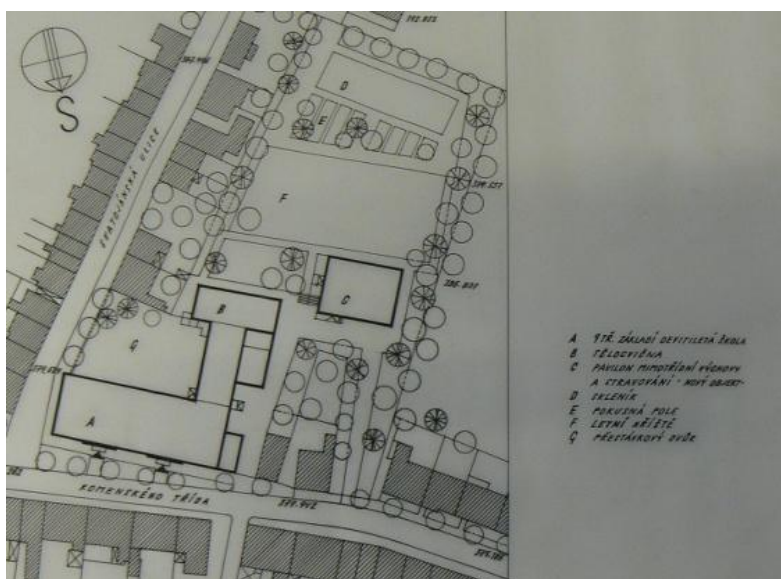

259. Adaptace stávající budovy a další dva pavilony ZDŠ, Komenského 269, Letohrad. 1980. Situace, půdorysy. SA MU Olomouc.

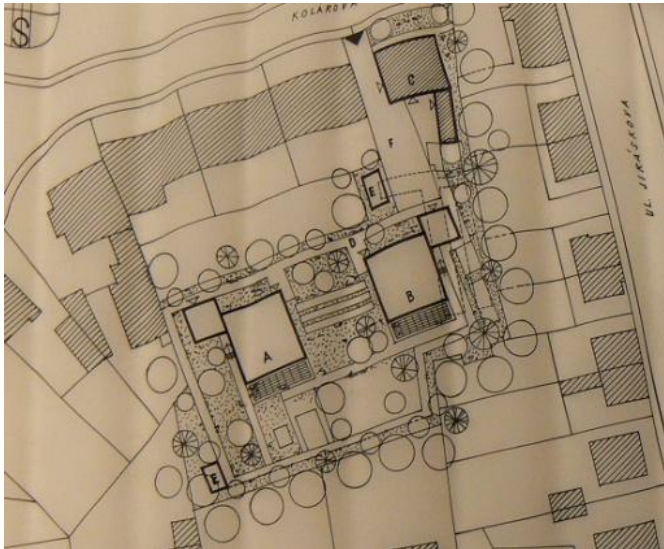

260. Pavilony jeslí a úprava domu, Kollárova 688, Choceň. 1975- realizováno částečně.
 Situace. SA MU Olomouc.

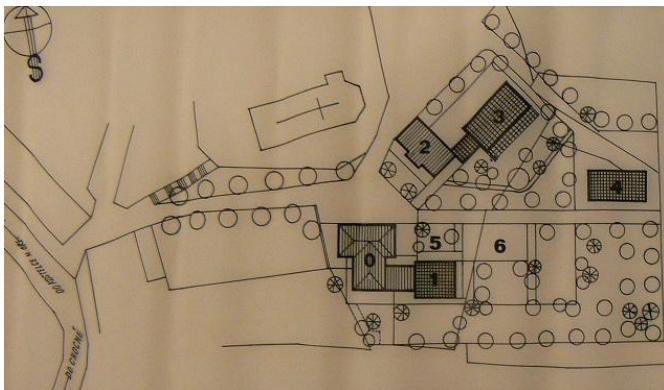

261. Modernizace základní školy, Skořenice čp. 2. 1977. Situace. SA MU Olomouc.

Nerealizované projekty

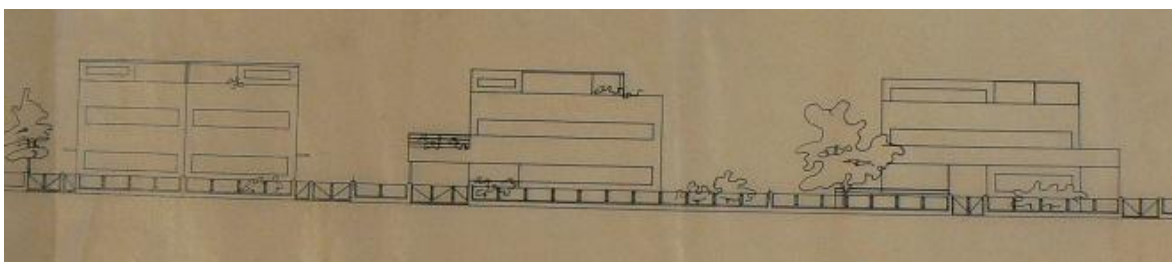
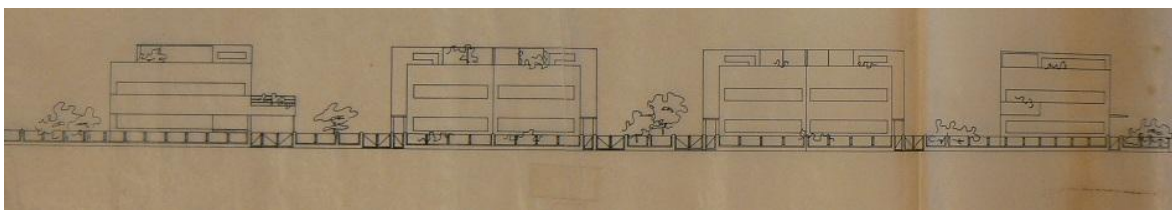
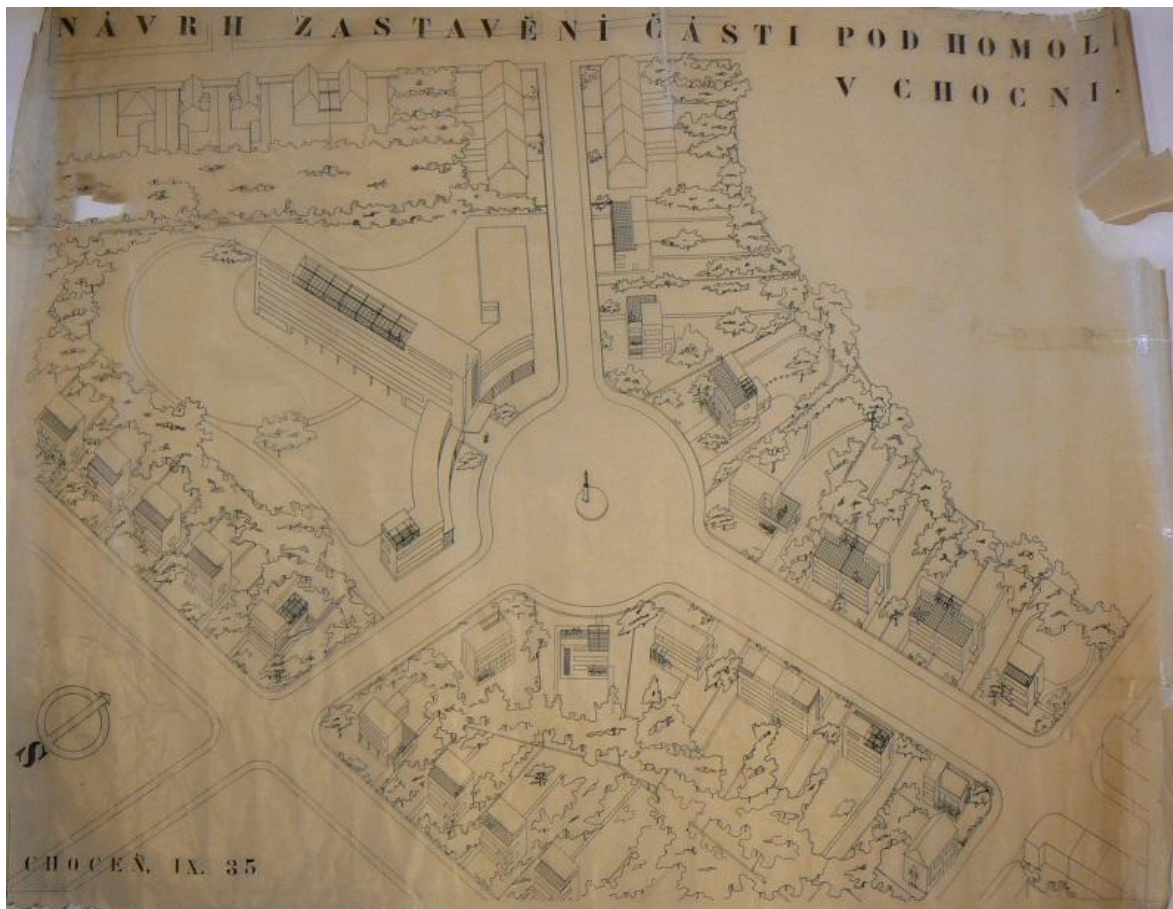

262. Nový urbanismus městské části Na Podhomolí, Chocně. 1935- nerealizováno. Izometrický pohled, pohledy. SA MU Olomouc.

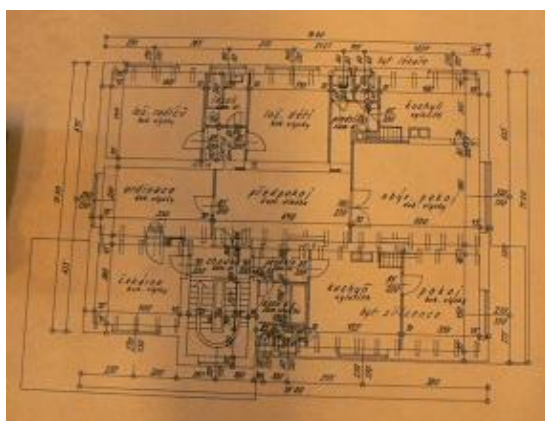
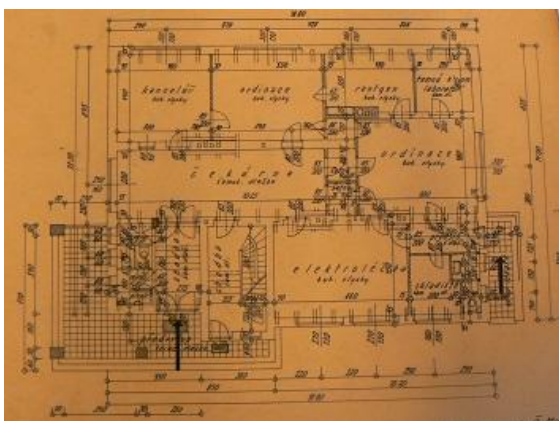

263. Okresní nemocenská pojišťovna, Choceň. 1941- nerealizováno. Průčelí, dispozice. SA MU Olomouc.

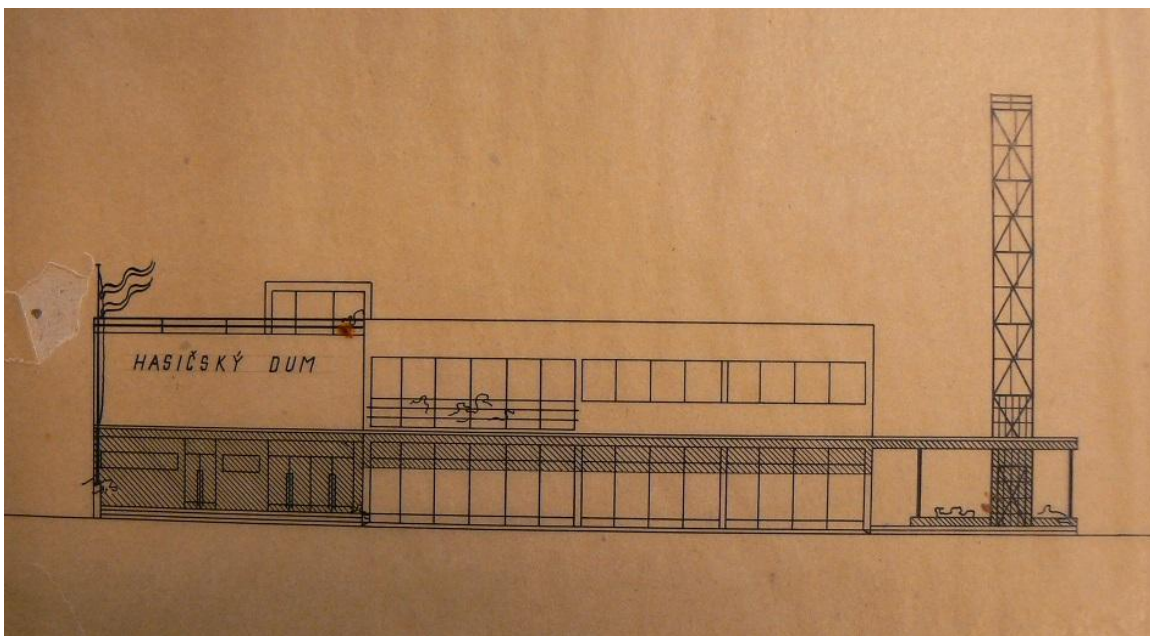

264. Hasičský dům, Choceň. 1936- nerealizováno. Průčelí. SA MU Olomouc.

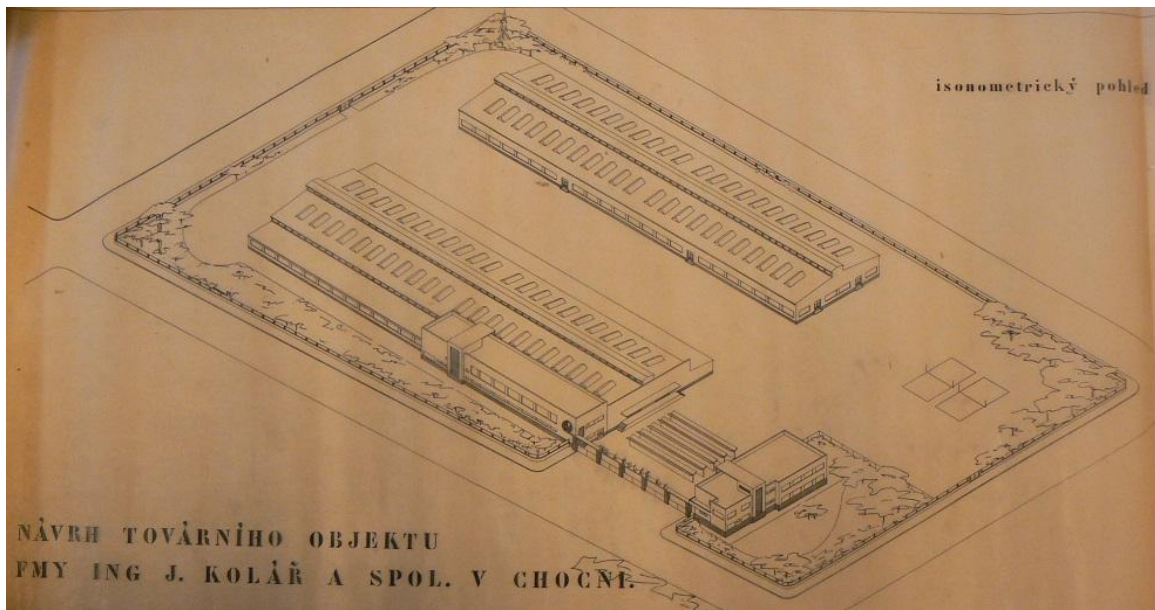

265. Výrobní areál firmy, Na Lhotách, Choceň. 1947 - nerealizováno. Izometrický pohled. SA MU Olomouc.

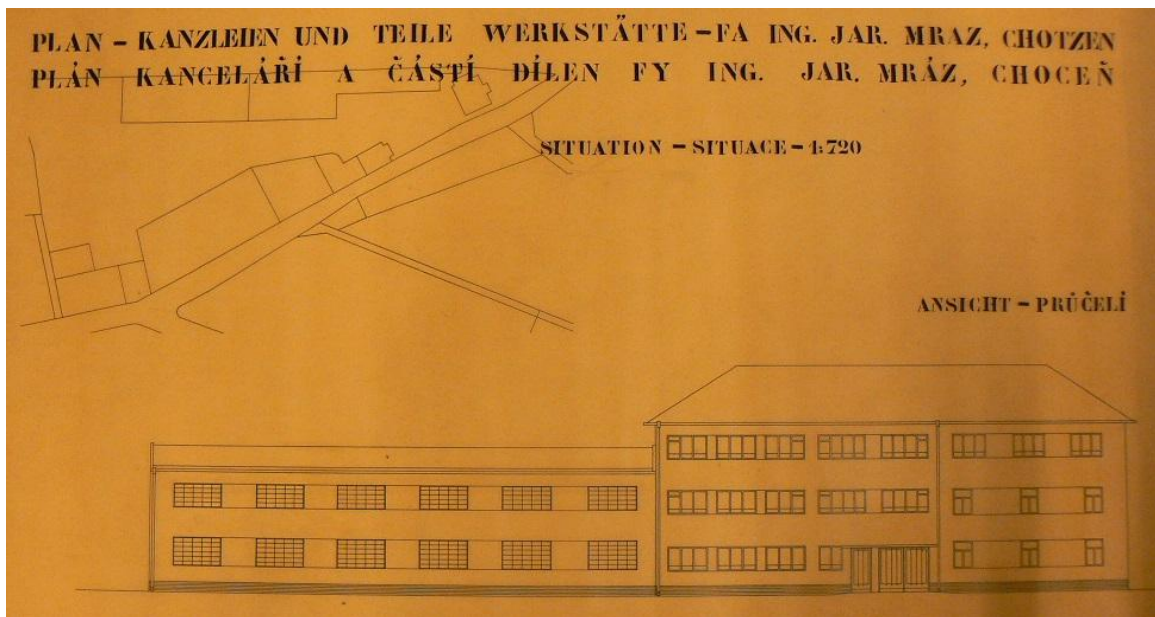

266. Kanceláře a dílny firmy Jaroslava Mráze, u vlakového nádraží, Choceň. 1934- nerealizováno. Situace, průčelí. SA MU Olomouc.

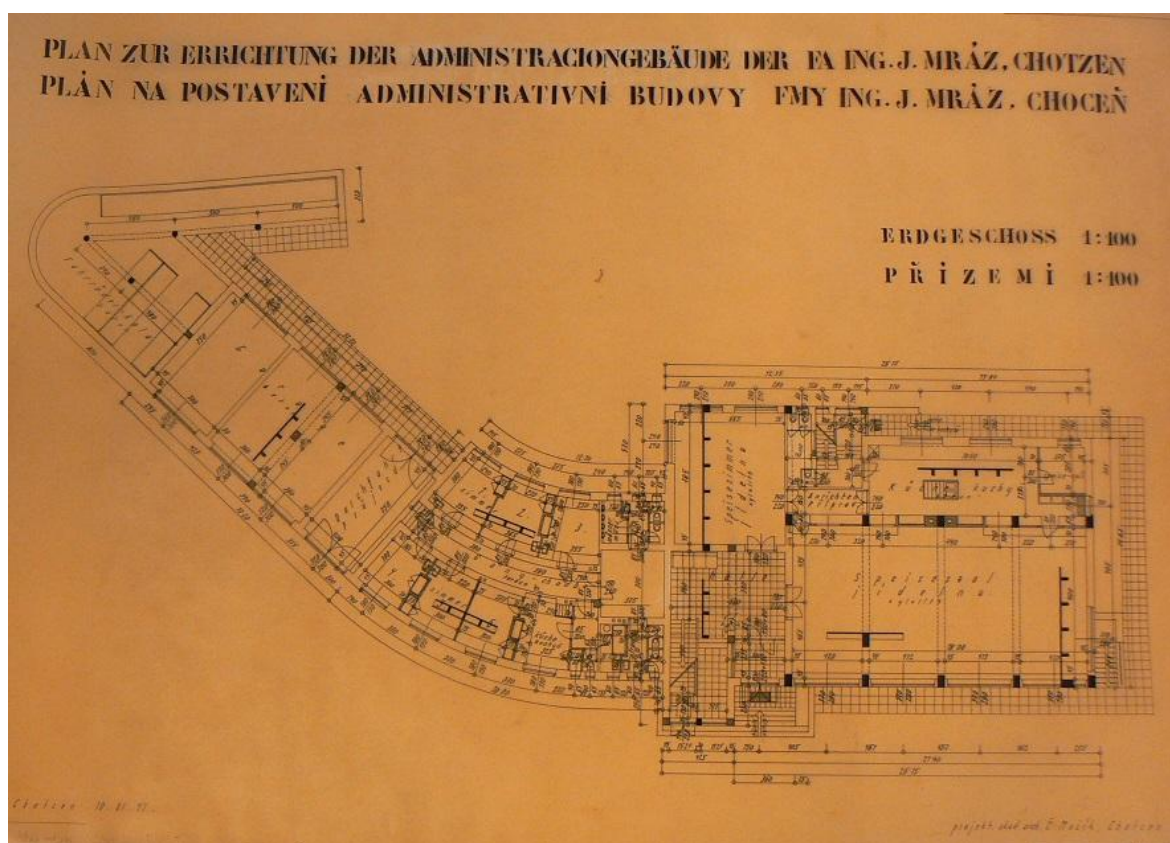
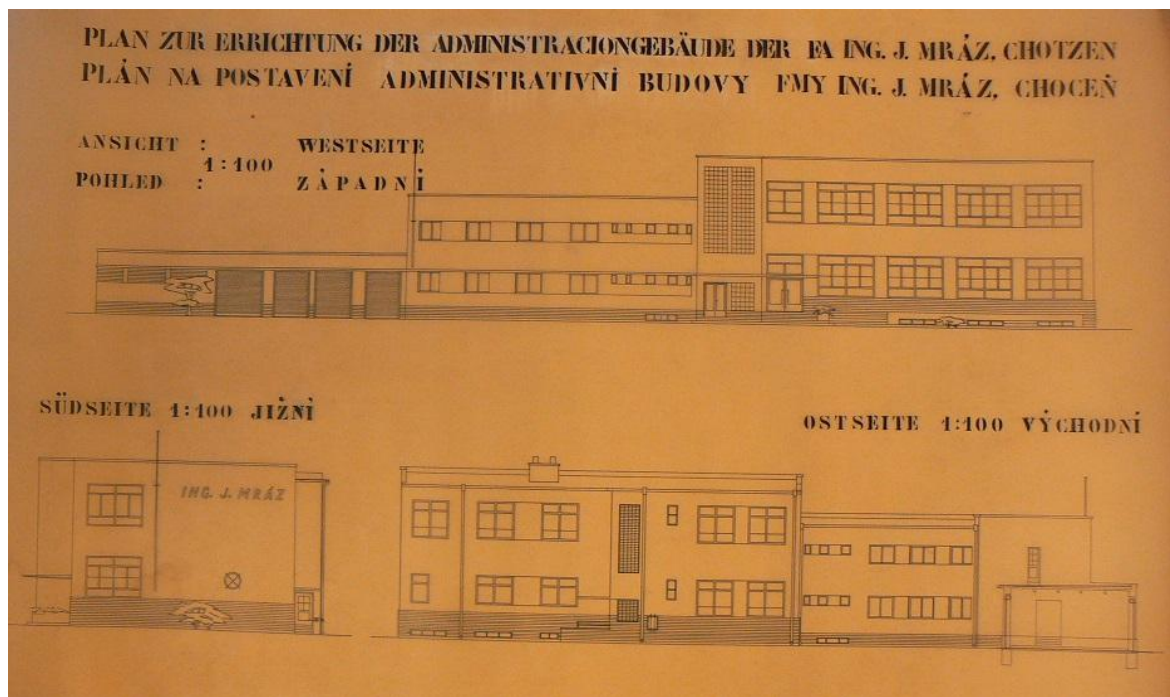

267. Administrativní budova a dílny firmy Jaroslava Mráze, u vlakového nádraží, Choceň. 1941- nerealizováno. Pohledy, dispozice přízemí. SA MU Olomouc.

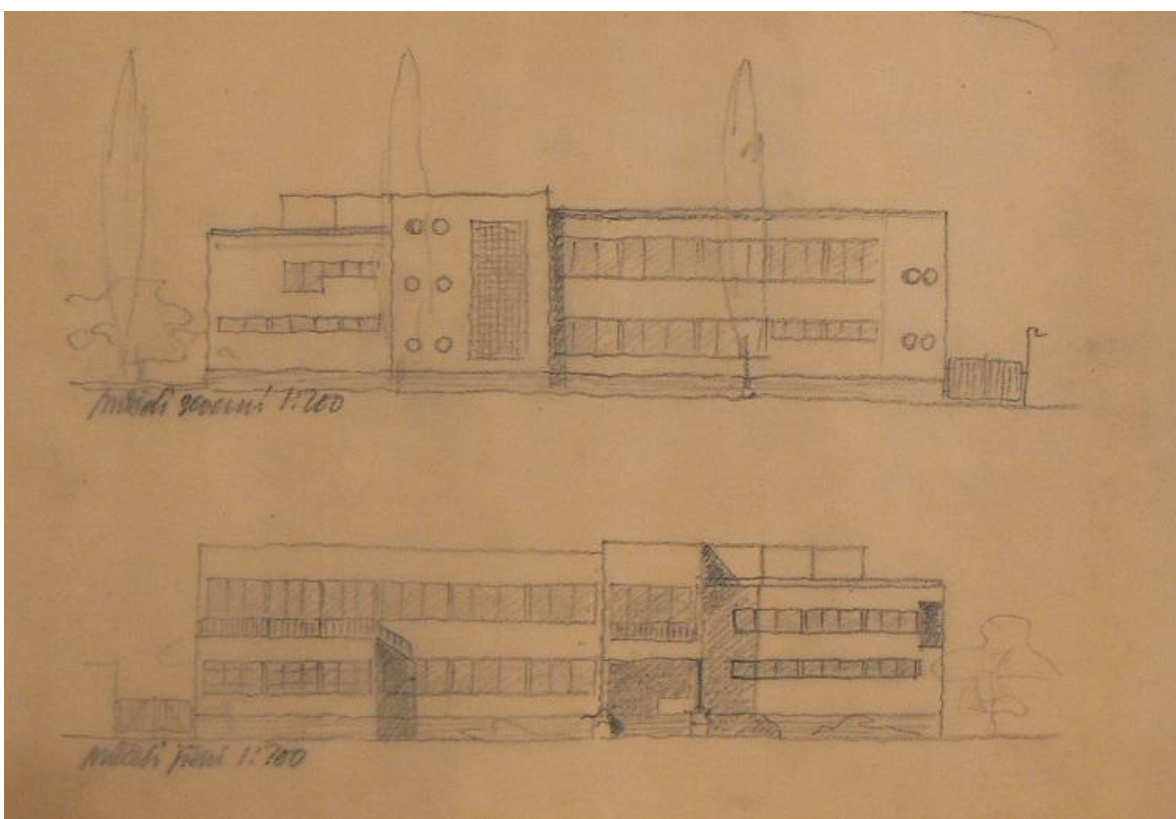
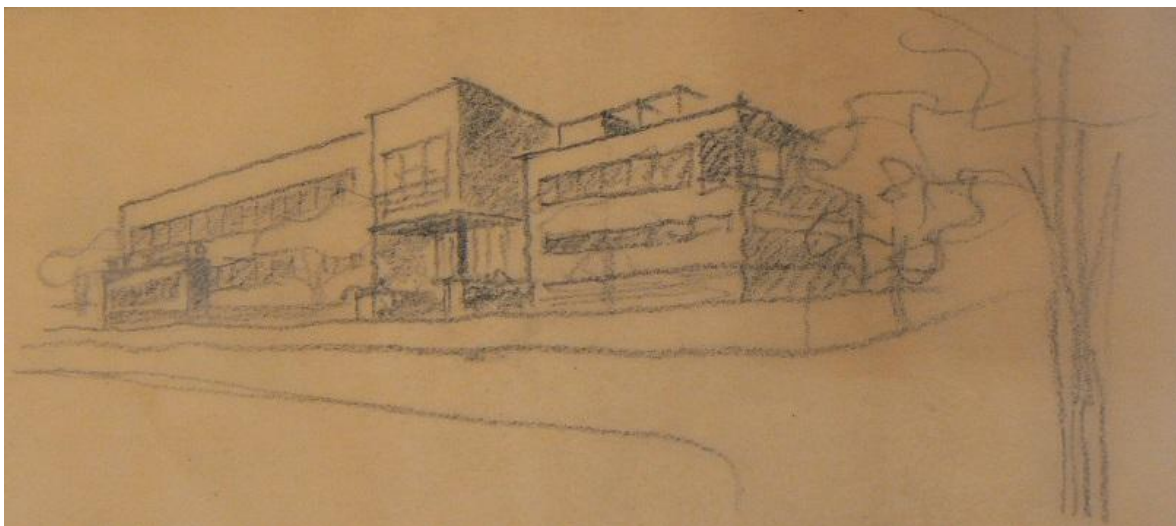

268. Jídelna a lázně firmy Robitschek, U náhonu, Choceň. 1946- nerealizováno. Perspektivní pohled, pohledy. SA MU Olomouc.

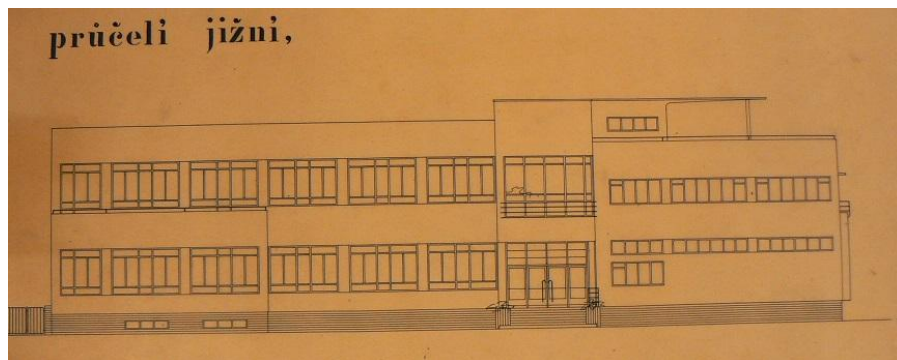
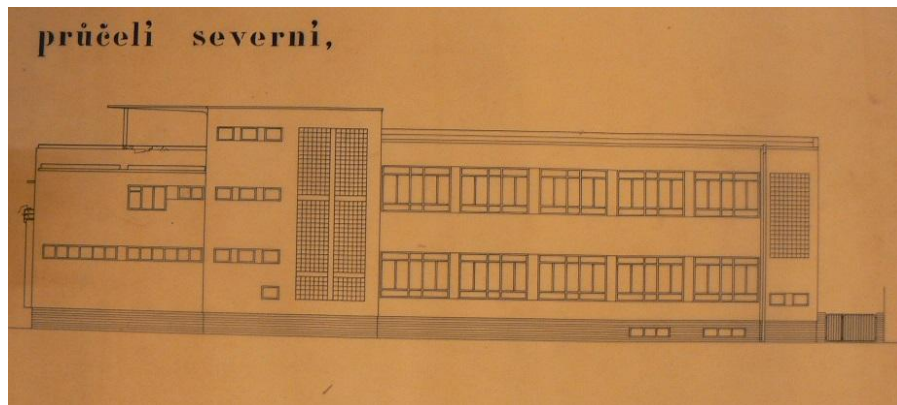

269. Jídlna a lázně firmy Robitschek, U náhonu, Choceň. 1946- nerealizováno. Pohledy. SA MU Olomouc.

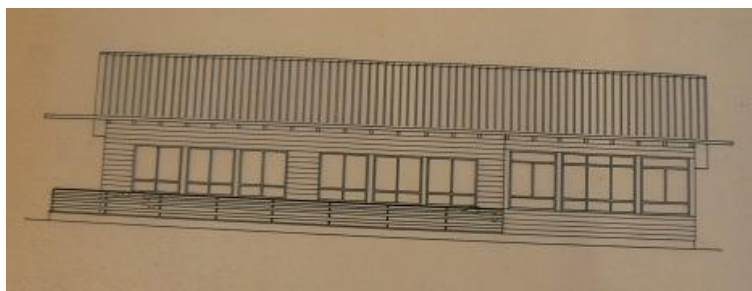
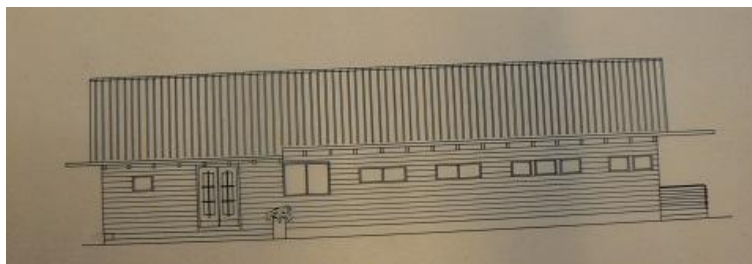

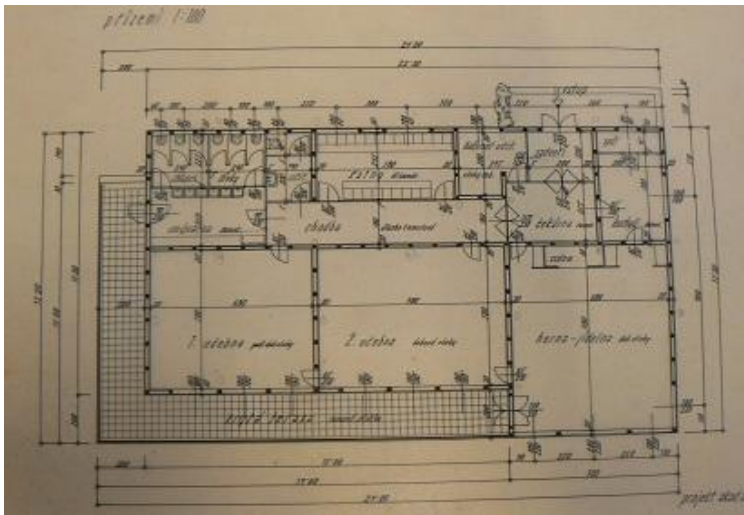

270. Mateřská školka firmy Robitschek, U Náhonu, Choceň. 1947- nerealizováno. Pohledy, dispozice. SA MU Olomouc.

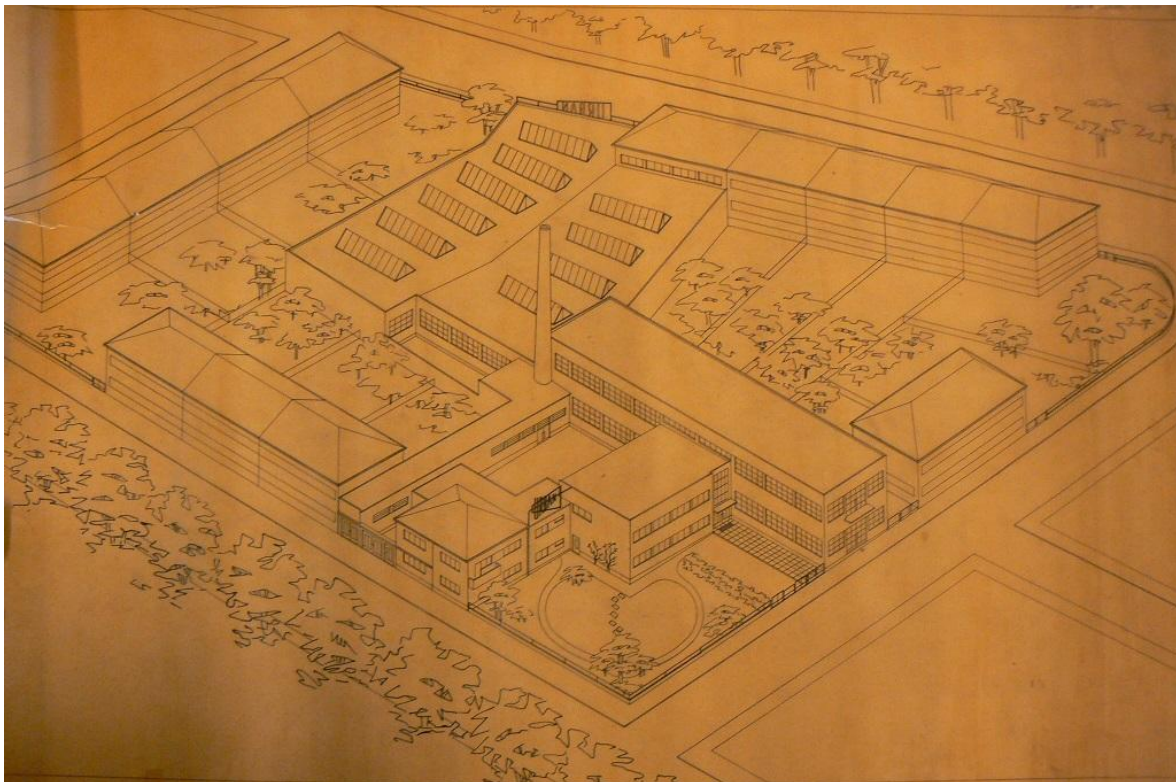

271. Kovodělný závod, Vysokomýtská 1206, V Lípách, Choceň. 1948- nerealizováno. Izometrický pohled. SA MU Olomouc.

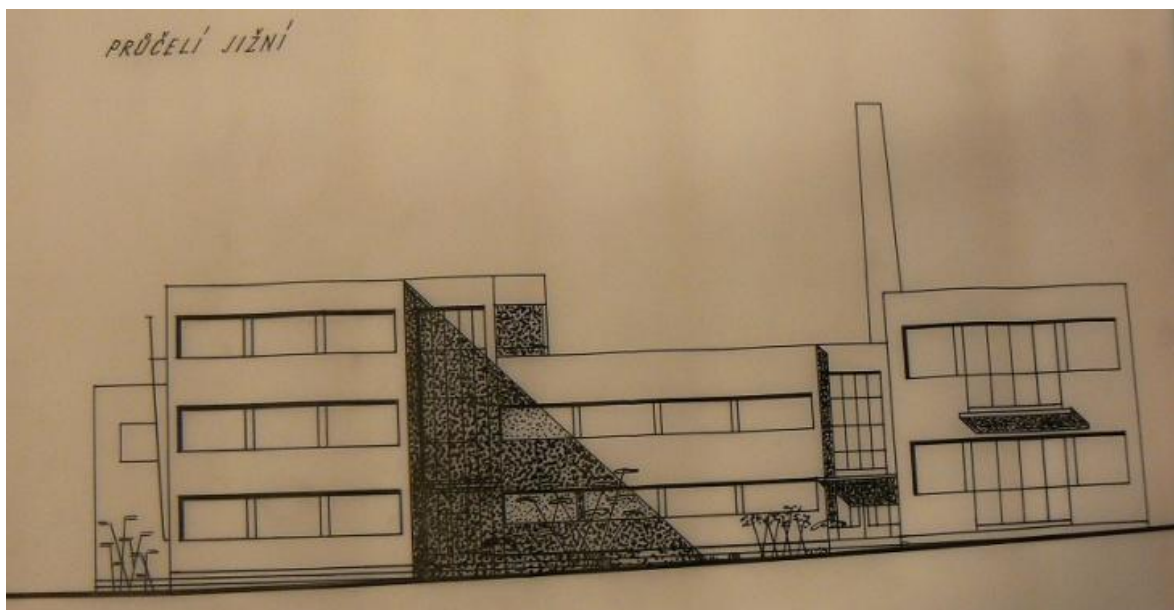
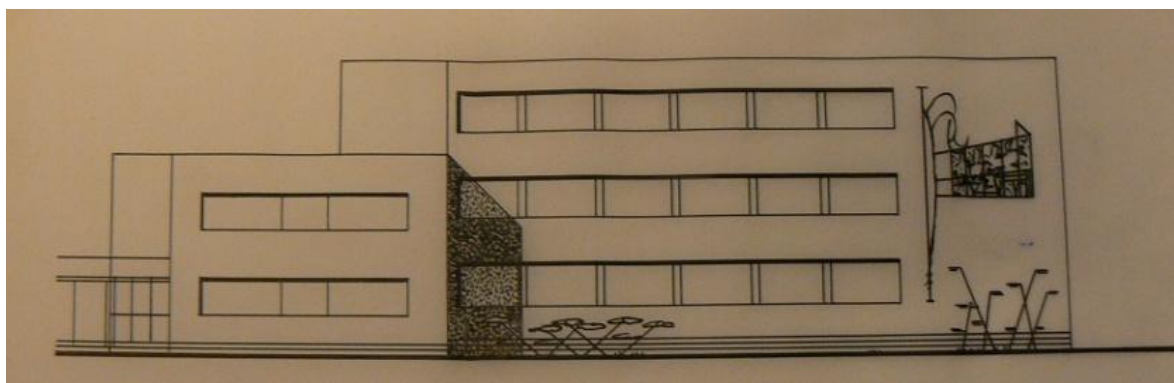

272. Přístavba Odborného učiliště ČKD, Vysokomýtská 1206, Choceň. Nedatováno-realizováno částečně. Pohledy. SA MU Olomouc.

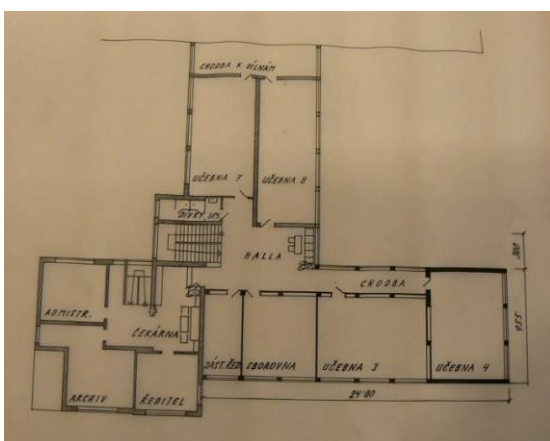
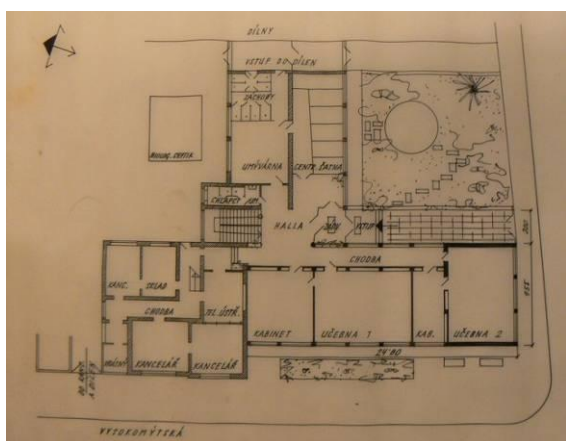

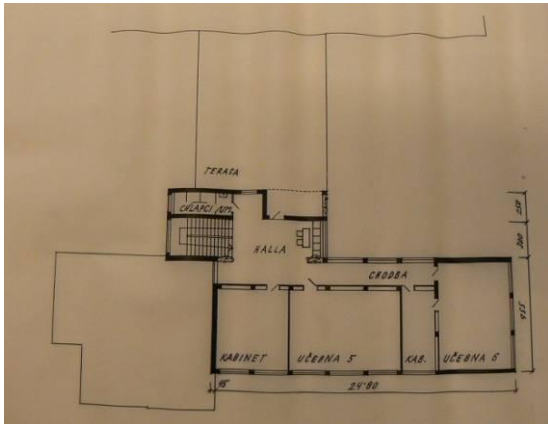

273. Přístavba Odborného učiliště ČKD, Vysokomýtská 1206, Choceň. Nedatováno-realizováno částečně. Podlaží. SA MU Olomouc.



274. Přístavba Odborného učiliště ČKD, Vysokomýtská 1206, Choceň. Nedatováno-realizováno částečně. Foto: Miroslav Kaňka, Marie Uhlířová.

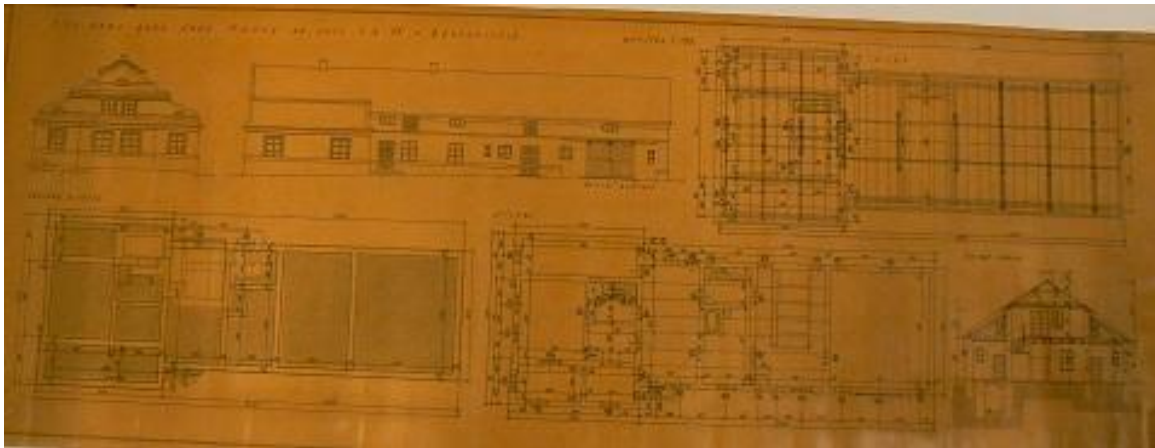
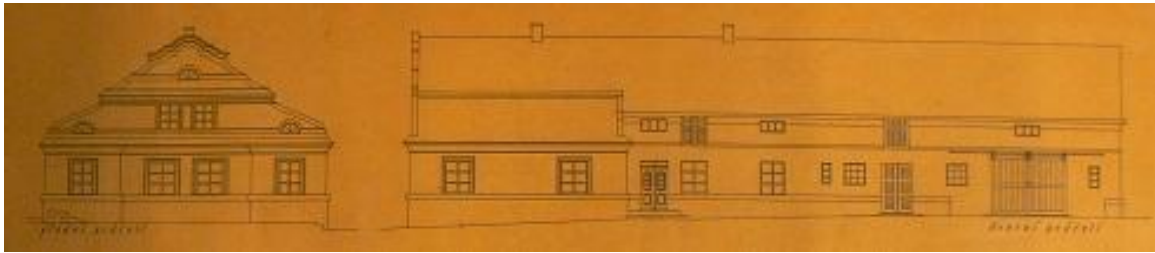

275. Rodinný dům, Běstovice čp. 5. Nedatováno a nerealizováno. Pohledy, půdorysy. SA MU Olomouc.

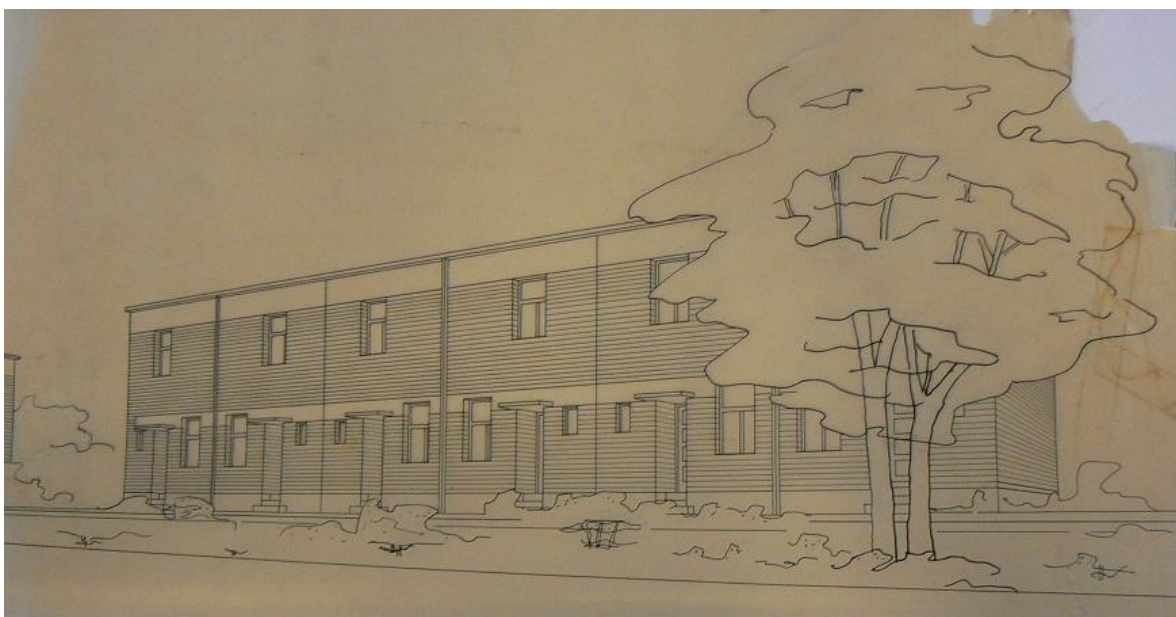

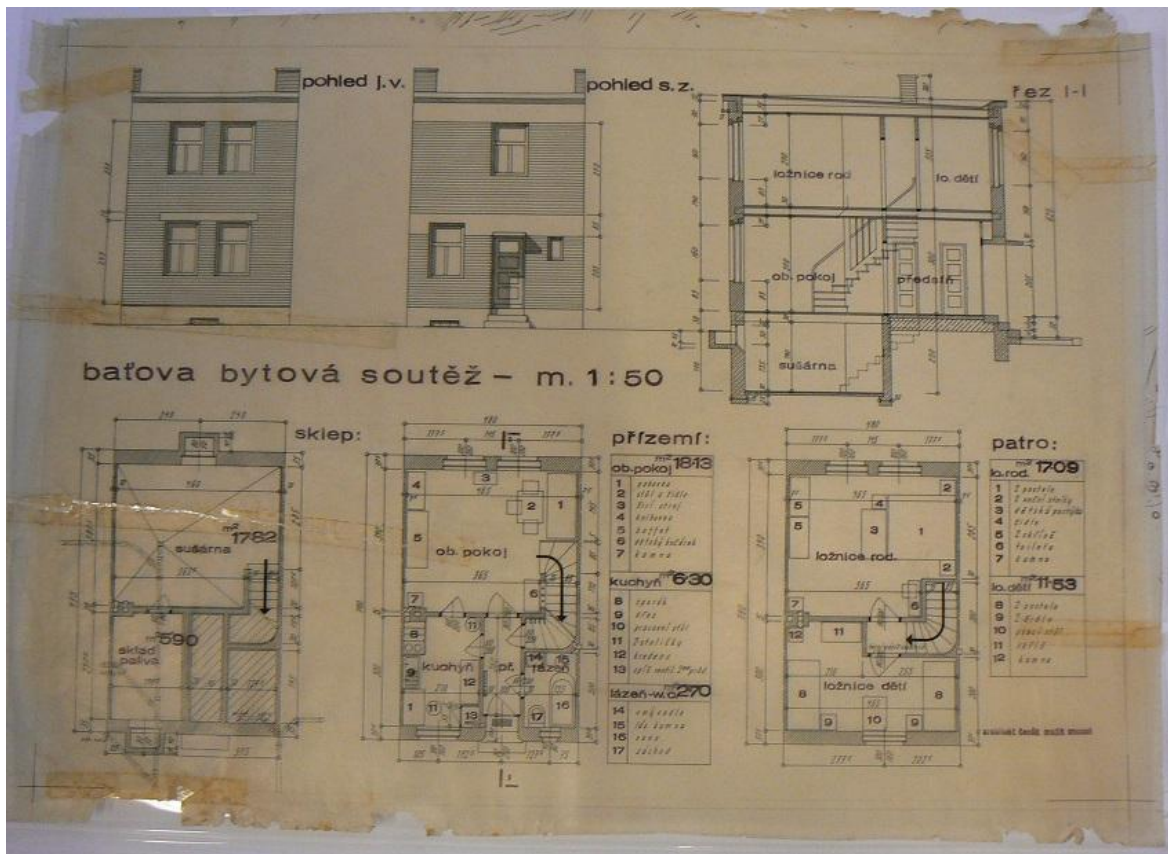

276. Řadové domky pro zaměstnance firmy Bařa, Zlín. 1935- nerealizováno. Perspektivní pohled, pohledy, řez, dispozice. SA MU Olomouc.

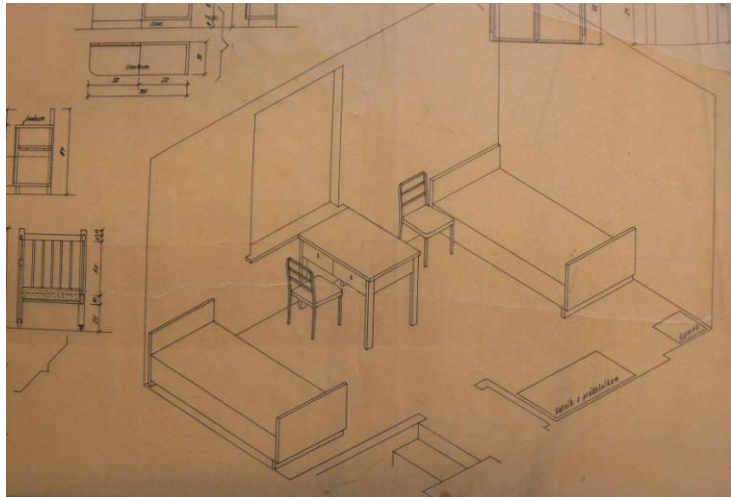
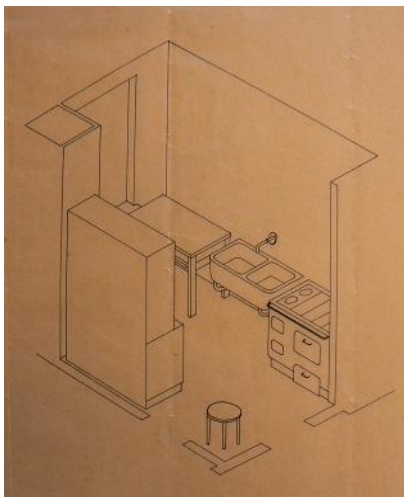

277. Řadové domky pro zaměstnance firmy Bařa, Zlín. 1935- nerealizováno. Dispozice kuchyně a dětského pokoje. SA MU Olomouc.

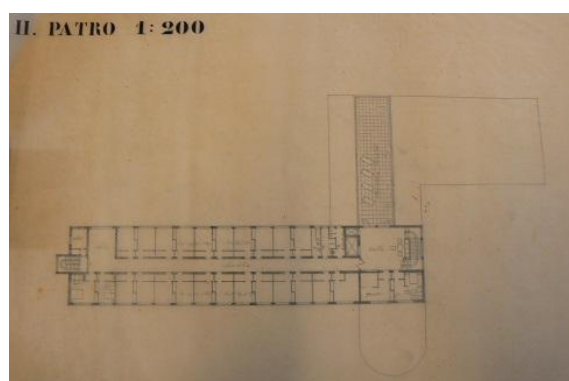
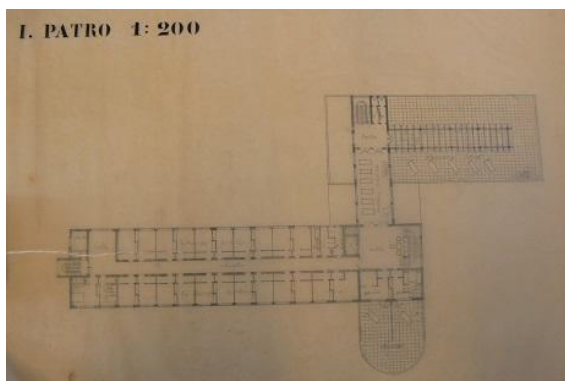
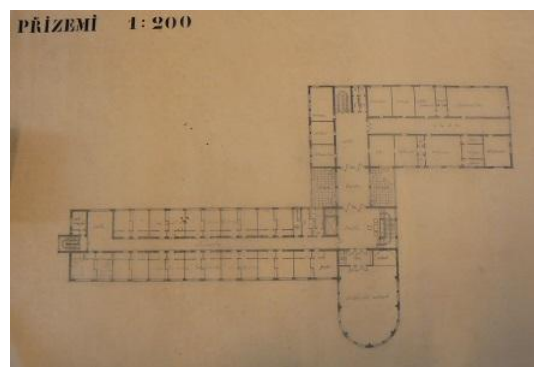
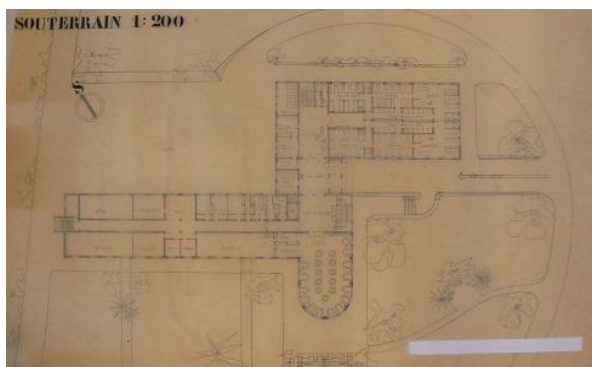

278. Vodoléčebný ústav, Rožnov pod Radhoštěm. 1942- nerealizováno. Půdorysy. SA MU Olomouc.

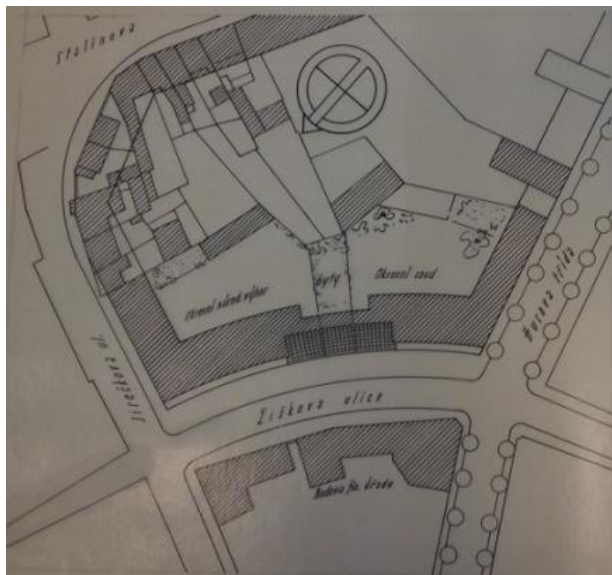

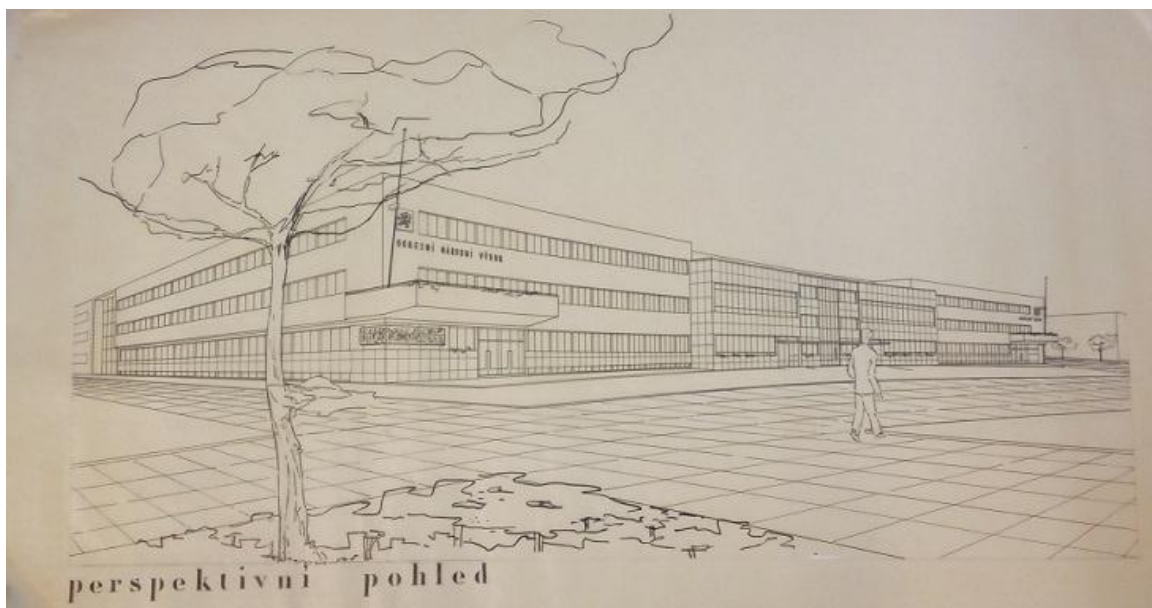

279. Okresní národní výbor a Okresní soud, Vysoké Mýto. 1947- nerealizováno. Situace, perspektivní pohled. SA MU Olomouc.

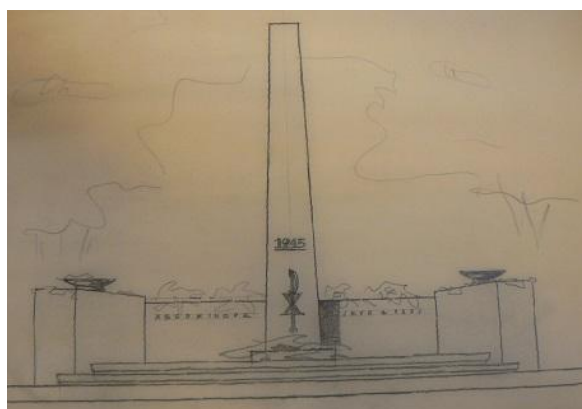
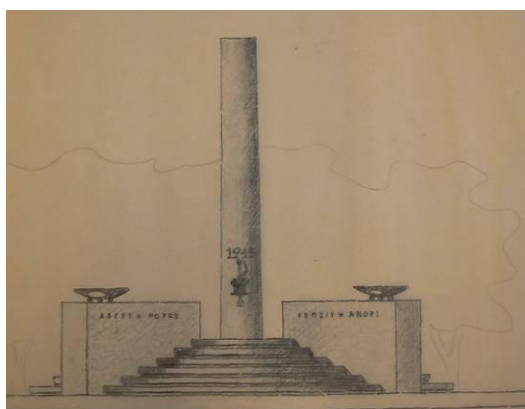

280. Pomník, pravděpodobné umístění ve Vysokém Mýtu. Nedatováno- nerealizováno. Dvě varianty. SA MU Olomouc.

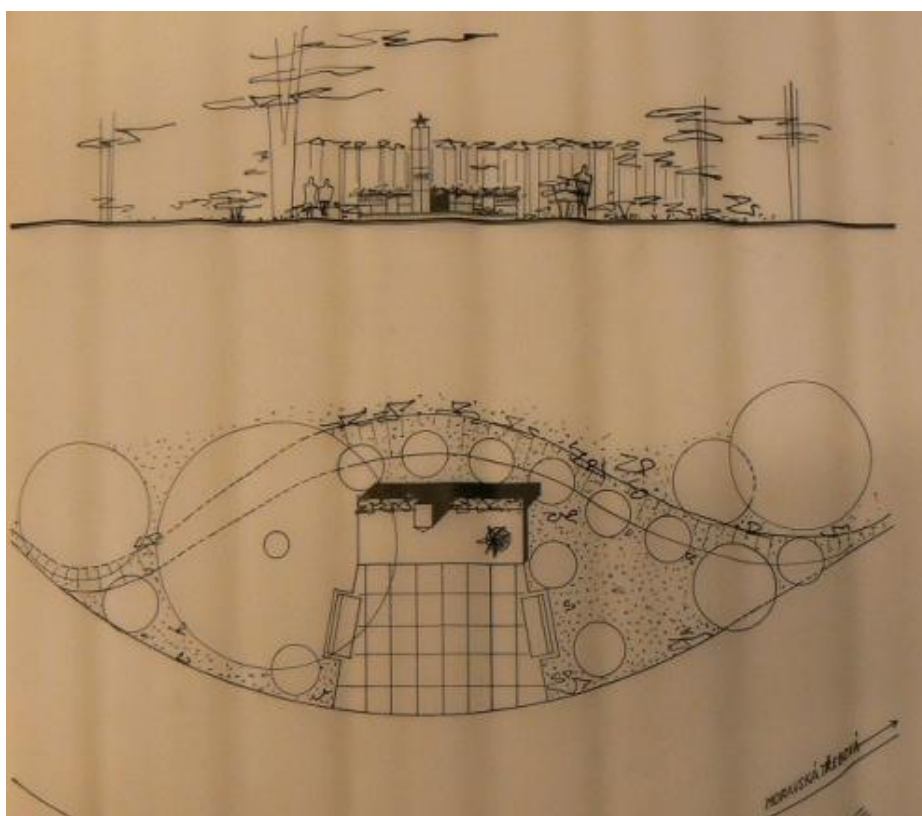
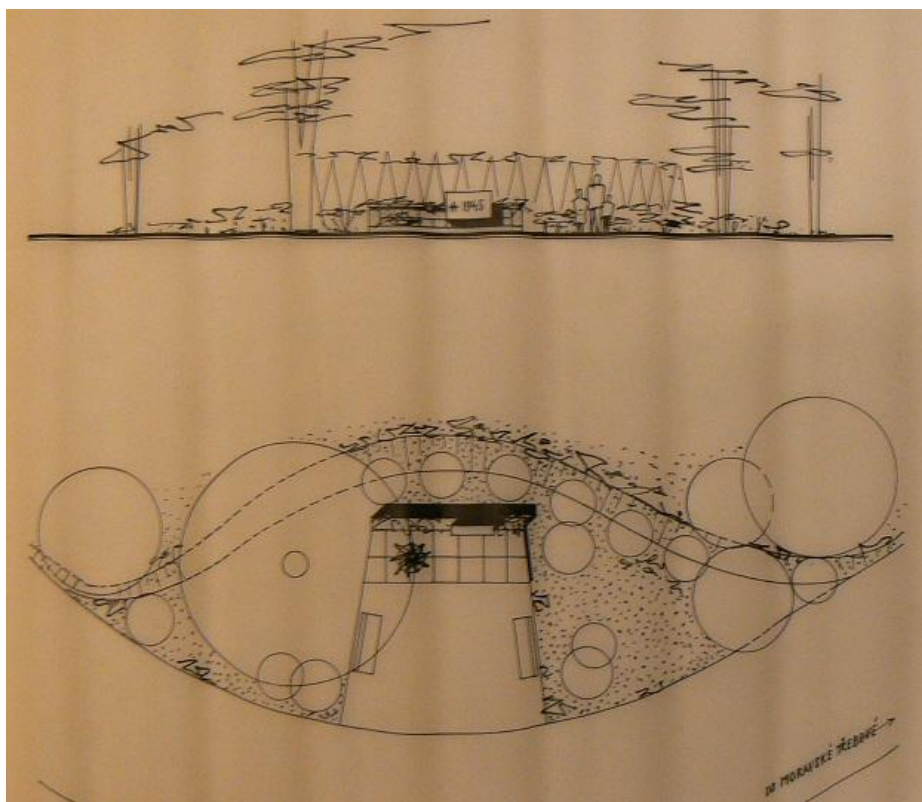

281. Památník osvobození Rudou armádou 1945, Krasíkov, okr. Ústí nad Orlicí. 1971-nerealizováno. Dvě varianty. SA MU Olomouc.

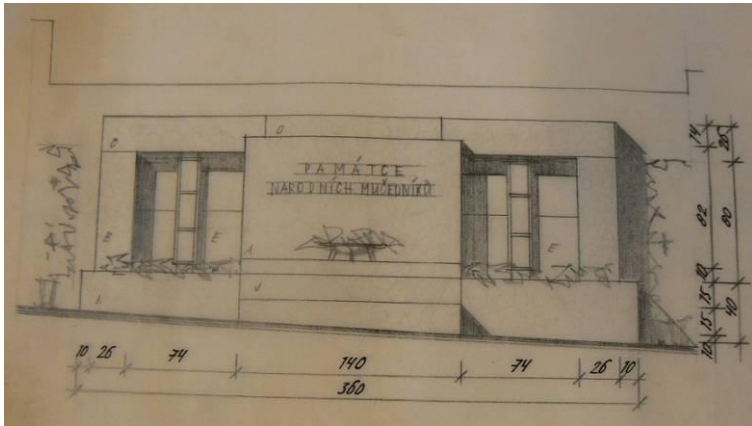

282. Památník národních mučedníků, Pod Březinou, Na Parníku, hřbitov Česká Třebová. Nedatováno. SA MU Olomouc.



283. Dům pro nemocné, Na skalách, Choceň. 1943- nerealizováno. SA MU Olomouc.

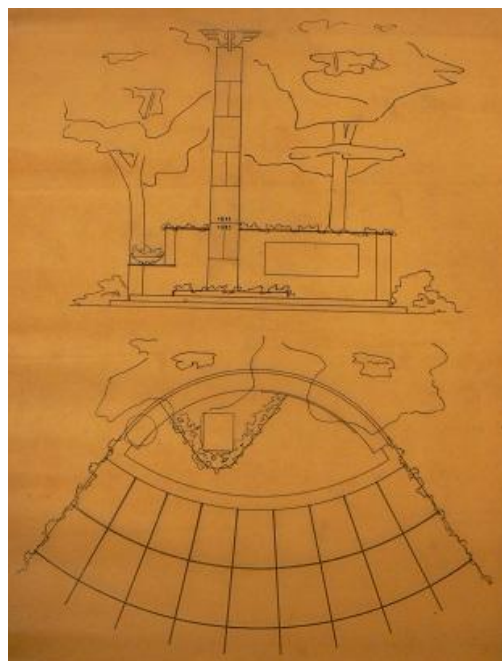
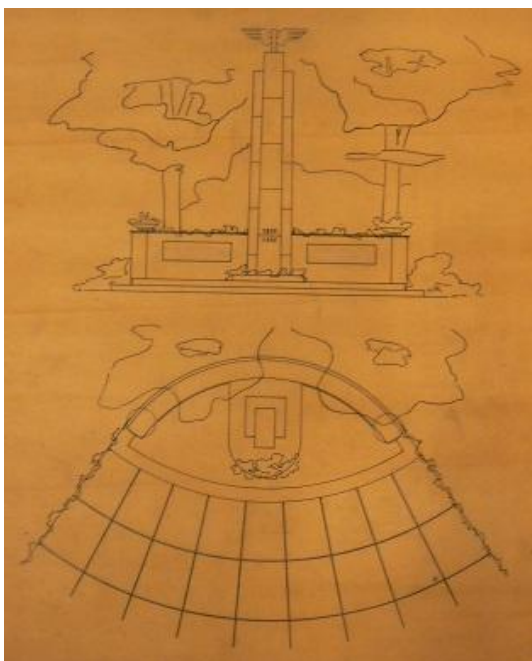

284. Památník Jana Pernera, u vlakového nádraží v Chocni. Nedatováno- nerealizováno. Dvě varianty. SA MU Olomouc.